

RÉGION
BOURGOGNE
FRANCHE
COMTÉ

APRÈS LA 3^{ÈME} J'AI LE CHOIX!

RENTÉE
2021

MON
ORIENTATION
EN BOURGOGNE-
FRANCHE-COMTÉ



© 2021 - Emfor

Emfor
Espace Lafayette
8 rue Alfred de Vigny
25000 Besançon

Directrice de la publication : la Présidente de la Région Bourgogne-Franche-Comté

Directrice de la rédaction : la Directrice d'Emfor

Conception – Rédaction : équipe Emfor

Charte Graphique – Maquette – Mise en page : équipe Emfor

Sources principales de données :

Données XML du Guide 3e pour la région Bourgogne-Franche-Comte, Onisep, 05/03/2021

Après la 3ème, choisir son orientation – Pages nationales - Onisep

Offre de formation en apprentissage - Emfor

Photo de couverture : © Rawpixel.com, Shutterstock Inc.

Photos : © Unsplash, © Freepik COMPANY

Illustrations : © Freepik COMPANY

Dépôt légal : avril 2021

Impression : xxxxxx en xxxxxx exemplaires

Nous remercions chaleureusement pour leurs collaborations :

- Le Conseil académique de la vie lycéenne (CAVL) de Besançon
- Le magazine Topo et Info Jeunes Bourgogne-Franche-Comté
- Delphine, Inès, Roman et Zélie pour leurs portraits inspirants

La reproduction, même partielle, est interdite sans l'accord préalable d'Emfor



LE MOT DE LA PRÉSIDENTE

Vous terminez votre scolarité au collège cette année et allez bientôt faire vos choix de poursuite d'études...

Pour la première fois, la Région est chargée de vous donner toute l'information sur les enseignements proposés sur notre territoire de la Bourgogne-Franche-Comté.

C'est donc avec enthousiasme que je mets à votre disposition ce guide pour accompagner vos choix d'orientation.

Vous y trouverez la présentation des différents systèmes de formation, qu'il s'agisse de la voie scolaire ou de l'apprentissage, ainsi que l'ensemble des diplômes proposés en voie générale, technologique ou professionnelle dans les établissements de la région. Une certitude, en Région Bourgogne-Franche-Comté, après la 3ème « vous avez le choix » !

Parce que cette étape de votre scolarité peut être source de multiples interrogations, j'ai souhaité que ce guide vous donne aussi un maximum de clés pour vous aider dans votre réflexion : idées d'outils à consulter, informations sur les métiers, témoignages...

Enfin, au-delà du panorama des formations et établissements régionaux, le guide vous informe également sur les aides et dispositifs à connaître pour vous accompagner. Je tiens à ce que vous disposiez de toutes les réponses pour anticiper sereinement votre vie de lycéen-ne ou d'apprenti-e.

Vous souhaitant une bonne lecture, je vous adresse tous mes encouragements et pleine réussite dans la suite de votre parcours !

Vous avez l'avenir devant vous, soyez audacieux-se et libre de votre choix.

***La Présidente de la Région
Bourgogne-Franche-Comté***

SOMMAIRE

01

JE M'ORIENTE

4

Je cherche ma voie	05
Mes parcours inspirants	07
Je fais mes vœux	11
Mon affectation	14
Mes lieux d'information et d'orientation en région	15

02

JE CHOISIS MA VOIE

16

3 voies, des possibilités !	17
Les voies générale et technologique	22
La voie professionnelle	32
Les sections spécifiques	40
Je choisis l'apprentissage	42
Je suis élève en situation de handicap	44

03

MA VIE DE LYCÉEN·NE, D'APPRENTI·E

47

Les aides et les bons plans

04

MA RÉGION EN BREF

Les chiffres et les familles de métiers en Bourgogne-Franche-Comté

51

05

MES ENSEIGNEMENTS ET DIPLÔMES EN RÉGION

Les voies générale et technologique

Les enseignements optionnels et de spécialité

56

La voie professionnelle

Les diplômes par domaines

73

Les sections spécifiques

Les sections linguistiques et sportives, les ULIS

133

+

EXCLUSIVEMENT EN VERSION NUMÉRIQUE

06

L'ANNUAIRE DES ÉTABLISSEMENTS

138

Les voies générale et technologique

Les établissements publics et privés

140

La voie professionnelle

Les établissements publics, privés et de formation par apprentissage

180

JE M'ORIENTE



JE M'ORIENTE

01

4

JE M'ORIENTE



JE CHERCHE MA VOIE



La 3e est une année importante. Elle va vous permettre de réfléchir à vos premiers choix d'avenir. C'est l'occasion de vous interroger sur la suite de votre parcours après le collège en prenant en compte vos aptitudes scolaires, les matières qui vous plaisent le plus, vos centres d'intérêt et le type d'enseignement qui vous convient le mieux (voie professionnelle, générale ou technologique). Tout au long de votre année de 3e, vous allez rencontrer des moments importants qui vont vous aider dans vos choix. De nombreuses ressources sont à votre disposition ! Alors n'hésitez pas : sollicitez, explorez, interrogez, testez !

MON ORIENTATION EN LIGNE

Collégien-ne, parent, l'Onisep et ses conseillers-ères répondent à vos questions sur l'orientation, les filières de formation et les métiers. Un service gratuit d'aide personnalisée par téléphone, tchat ou mail.

∞ monorientationenligne.fr

J'ÉCHANGE AVEC LES PERSONNES RESSOURCES DANS MON COLLÈGE ET AILLEURS

Votre professeur-e principal-e, le/la psychologue de votre collège, mais aussi votre entourage (parents, ami-es) et les professionnel-les exerçant des métiers qui vous attirent, peuvent vous aider dans le choix de votre orientation.

LE/LA PSYCHOLOGUE DE L'ÉDUCATION NATIONALE

Il/elle intervient régulièrement dans les collèges et peut également vous recevoir individuellement.

L'INDUSTRIE MANQUE DE TALENTS FÉMININS : LANCEZ-VOUS !

En classe de 3e ou au lycée, l'association «Elles bougent» aide les collégiennes et lycéennes à trouver un stage dans les secteurs industriels ou technologiques grâce à la plateforme « Premier stage collégiennes/ lycéennes ».

∞ stages.ellesbougent.com
→ La voie professionnelle (mes diplômes en région), page 73.

JE SOLLICITE LES STRUCTURES D'ACCUEIL, D'INFORMATION ET D'ORIENTATION

LES CIO

Ce sont des lieux d'écoute, d'information et de conseil. Ils proposent de nombreuses ressources sur les différentes formations et les métiers. Ils peuvent vous recevoir ainsi que votre famille pour vous aider à choisir un parcours de formation.

∞ monorientationenligne.fr
→ Mes lieux d'information et d'orientation, page 15.



L'école expliquée aux parents : l'orientation au collège et au lycée

∞ oniseptv.onisep.fr

MON PROFESSEUR-E PRINCIPAL-E

C'est un-e interlocuteur/trice privilégié-e. Il/elle vous connaît bien d'un point de vue scolaire et il/elle connaît bien le système éducatif. Il/elle peut donc vous conseiller en fonction de vos motivations et de vos possibilités.

JE METS À PROFIT MON STAGE DE 3E

Votre stage de 3e vous a donné l'occasion de découvrir le monde économique et professionnel, vous confronter aux réalités du travail et préciser votre projet d'orientation. Une façon également de gagner en autonomie, de prendre confiance dans un nouvel environnement et peut-être de confirmer votre projet d'orientation.

LE RÉSEAU INFO JEUNES

Présent sur tout le territoire, il accueille et informe gratuitement les jeunes sur tous les sujets qui les intéressent. Vous y trouverez notamment de l'information sur l'orientation et les métiers.

→ Mes lieux d'information et d'orientation, page 15.



JE PARTICIPE AUX FORUMS, SALONS ORGANISÉS DANS MA RÉGION

C'est l'occasion pour vous et votre famille de recueillir des informations, des conseils et des témoignages d'enseignant-es, d'élèves, de professionnel-les. Ces salons peuvent vous être proposés sous forme virtuelle.

J'EXPLORE DES OUTILS NUMÉRIQUES

JE ME TESTE

Pour quels métiers êtes-vous fait ?
 ∞ test-orientation.studyrama.com

Quiz : quels métiers selon mes goûts ?
 ∞ onisep.fr/Decouvrir-les-metiers/Des-metiers-selon-mes-gouts/Quiz-quels-metiers-selon-mes-gouts



QUE FAIRE AVANT, PENDANT ET APRÈS UN FORUM ?

L'Onisep vous conseille pour préparer votre visite virtuelle dans les salons et forums.

∞ kitpedagogique.onisep.fr/forum-orientation

JE VAIS AUX JPO DES LYCÉES, CFA

Les journées portes-ouvertes vous donnent l'occasion de visiter des établissements de formation avec votre famille. Ce sont également des lieux d'échanges avec d'autres élèves et des enseignants sur la réalité des formations proposées. Certaines écoles peuvent proposer des visites virtuelles.

JE DÉCOUVRE LES MÉTIERS, SECTEURS, FORMATIONS

la galerie de l'orientation

toute l'information en ligne à votre disposition

La galerie de l'orientation Bourgogne-Franche-Comté
 Un nouveau service en ligne pour accompagner l'orientation des élèves en région
 ∞ orientation-bourgogne-franche-comte.onisep.fr



Le Canal des métiers
 À la découverte des métiers en vidéo
 ∞ lecanaldesmetiers.tv

CLÉOR

Cléor
 Les informations sur les métiers en Bourgogne-Franche-Comté
 ∞ bourgogne-franche-comte.cleor.org



Pensez à noter au fur et à mesure sur votre agenda les rendez-vous importants de l'année, comme les salons ou les JPO des lycées, CFA et autres établissements.

SIGLAIRE

CDI : Centre de documentation et d'information
CFA : Centre de formation d'apprentis

CIO : Centre d'information et d'orientation
JPO : Journée portes ouvertes



MES PARCOURS INSPIRANTS



Je suis très manuelle. Toute petite, je fabriquais déjà des bijoux en pâte fimo pour mon plaisir. Dès que j'en ai eu la possibilité, j'ai suivi des mini-stages de découverte durant mon année de 4e au collège. Une dizaine en tout !



MON CHOIX APRÈS LA 3E

En 4e je me suis documentée par internet sur les métiers manuels en visionnant notamment des vidéos de professionnels. J'en ai découvert une grande variété : par exemple, celui de « fabricant de parapluies » ! J'ai fait mes stages de 4e et 3e chez le bijoutier de ma ville : c'est ce qui a guidé mon choix.

MES PROJETS POUR LA SUITE

Je souhaite poursuivre par la préparation d'un Brevet des métiers d'Art (BMA) en joaillerie en 2 ans : il est proposé dans le lycée où je prépare mon CAP, ce qui me permet d'être prioritaire ! J'opterai pour l'enseignement continu : plus adapté car il y aura beaucoup de matières générales au programme. Plus tard, j'aimerais compléter avec un 2e BMA en sertissage en 1 an - et en alternance cette fois-ci !

MON PARCOURS

Après le collège en Auvergne-Rhône-Alpes, mon choix s'est porté sur la bijouterie-joaillerie. J'ai postulé dans différentes écoles réputées dans ce domaine à Lyon, Valence, Vichy, Morteau. Après une sélection sur dossier mais aussi une phase de tests en dessin et sculpture, j'ai intégré le lycée dans lequel je prépare un CAP en joaillerie en enseignement continu. Actuellement, j'effectue un stage pratique obligatoire en joaillerie pendant 6 semaines dans une entreprise de Strasbourg.

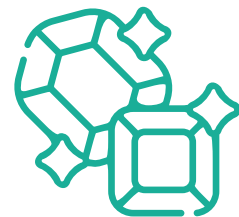

DELPHINE

17 ans



Établissement

Lycée Edgar Faure Morteau (25)



Classe

2e année de CAP Bijouterie Joaillerie



S'orienter, c'est pour moi, aller au-devant des informations, se renseigner dès la 3e, ne pas se freiner !

MON CHOIX APRÈS LA 3E

Après la 3e j'étais indécis sur mon choix de filière. J'avais des centres d'intérêt variés comme le journalisme ou la restauration. J'ai d'ailleurs fait mon stage de découverte de 3e dans un restaurant étoilé. J'ai finalement opté pour un lycée général et pour les matières dans lesquelles j'avais les meilleurs résultats : les sciences. Mes choix de spécialités : maths, physique, chimie, anglais. J'envisageais le métier de pilote de ligne...

MON PARCOURS

Lors de ma participation à un forum d'orientation, j'ai découvert la possibilité de partir à l'étranger dans le cadre d'un échange humanitaire avec le Rotary club. J'ai franchi le pas : je suis parti 1 an aux Etats-Unis après mon année de 2de ! Cette année scolaire « blanche » m'a permis de mûrir, de m'interroger et de m'ouvrir au monde...

MES PROJETS POUR LA SUITE

À mon retour, mon engagement lycéen dans le Conseil académique de la vie lycéenne (CAVL) et mon intérêt grandissant pour la géopolitique m'ont amené à envisager une réorientation : je souhaite entrer à Sciences Po. J'ai été aussi inspiré par mon frère aîné qui a lui-même intégré Sciences Po !

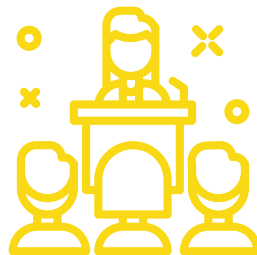

ROMAN

17 ans



Établissement

Lycée Nodier
Dole (39)



Classe

1re générale européenne



J'ai envie de faire un métier qui m'intéresse et je suis prête à changer de parcours jusqu'à ce que je trouve ma voie !



ZÉLIE

16 ans



Établissement

Lycée Le Castel
Dijon (21)



Classe

1re générale

MON CHOIX APRÈS LA 3E

À la fin du collège, je n'avais pas d'idée précise de ce que je voulais faire, mais j'avais très envie de travailler auprès des animaux.

Comme je fais de l'équitation, j'ai choisi de faire mon stage de 3e en club équestre. En observant le travail des moniteur-trices et des palefrenier-ères, j'ai compris que ces métiers n'étaient pas faits pour moi ! En fin de 3e, j'ai décidé de me diriger vers une 2de générale en choisissant une option qui me plaisait : cinéma-audiovisuel.

MON PARCOURS

En 2e, j'ai eu envie de m'orienter vers le métier d'ostéopathe équin. Ce métier au contact des chevaux m'attirait et j'ai donc choisi mes spécialités pour la 1re en fonction de cet objectif : mathématiques, SVT (sciences de la vie et de la terre) et physique-chimie. Je n'ai pas conservé l'option cinéma, qui, finalement, ne me passionnait pas.

J'ai appris qu'il me faudrait d'abord intégrer une école vétérinaire avant de pouvoir devenir ostéopathe équin. Mais j'étais certaine de ne pas vouloir

me diriger vers une formation aussi sélective. La compétition, ce n'est pas trop mon truc !

Et puis au démarrage de l'année de 1re, j'ai réalisé après seulement 2 cours de physique-chimie que non seulement cette matière ne me plaisait pas, mais qu'elle risquait de me mettre en difficulté. J'en ai discuté avec ma professeure principale et j'ai demandé à remplacer la physique-chimie par la spécialité SES (Sciences économiques et sociales) que j'avais étudiée en 2nde. Ce changement de spécialité m'a permis de repartir du bon pied et aussi de m'ouvrir à d'autres possibilités d'avenir...

MES PROJETS POUR LA SUITE

Aujourd'hui, j'envisage de me diriger vers des études de sociologie ou pourquoi pas vers un métier en lien avec la biologie et l'environnement. Mais je n'ai pas de métier précis en tête, je me laisse le temps !





C'est important de vraiment se renseigner sur tout ce qui existe. Et si on a un doute sur son choix, il faut tester, expérimenter, suivre des stages !

MON CHOIX APRÈS LA 3E

En 3e, je m'intéressais déjà beaucoup aux sciences et à la médecine, mais aussi à la mode.

Mon collègue proposait aux élèves de tester certaines options en assistant pendant une demi-journée aux cours du lycée. J'ai pu suivre un cours en option mode, mais j'ai rapidement constaté que cela ne me conviendrait pas.

J'ai ensuite effectué mon stage de 3e dans un cabinet d'ophtalmologie : j'ai pu observer le travail des orthoptistes et même assister à des interventions. C'est une expérience qui m'a plu. Comme je n'avais pas de projet bien défini, je me suis orientée vers une 2de générale.



MON PARCOURS

Pendant mon année de 2de, j'ai obtenu une bonne moyenne en physique-chimie. Je me débrouillais bien pendant les travaux pratiques, j'aimais particulièrement les manipulations en laboratoire.

C'est mon professeur de physique-chimie qui en tenant compte de mes résultats et de mes goûts m'a parlé du bac STL. Je ne connaissais pas la voie technologique mais j'ai tout de suite pensé que travailler en laboratoire pourrait me plaire.

Mes parents m'ont accompagnée dans mon choix et je me suis donc orientée vers une 1re STL. J'y ai découvert de nouvelles matières : la biotechnologie et la biochimie-biologie.

MES PROJETS POUR LA SUITE

Je m'intéresse beaucoup à la microbiologie, mais pour l'instant, je ne me pose pas trop de questions sur le métier que je veux faire, pour faire un choix...



INÈS

16 ans



Établissement

Lycée Le Castel
Dijon (21)



Classe

1re technologique STL
(Sciences et technologie de laboratoire)



JE FAIS MES VŒUX

LES ÉTAPES



3 grandes étapes vont rythmer vos projets d'orientation en classe de 3e.

1



RÉFLÉCHIR

→ Je cherche ma voie, page 5.

2

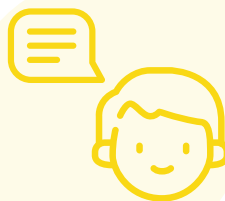

INDIQUER VOS INTENTIONS PROVISOIRES

3



FAIRE VOS DEMANDES D'ORIENTATION ET D'AFFECTATION



HELP !

Les téléservices orientation : affectation et inscription, mode d'emploi !

Ils permettent de :

- demander une voie d'orientation (CAP, 2de professionnelle, 2de générale et technologique),
- consulter les réponses du conseil de classe,
- prendre connaissance de l'offre de formation après la 3e proposée dans l'enseignement public ou privé, sous statut scolaire ou d'apprenti-e, partout en France,

- vous porter candidat-e en demandant à poursuivre des études dans une ou plusieurs formations proposées et dans un ou plusieurs établissements de votre choix,
- recevoir le résultat de votre demande,
- vous inscrire dans votre futur établissement.

∞ education.gouv.fr/l-orientation-en-3e-et-l-affectation-en-lycee-9257

BON À SAVOIR

La fiche dialogue

Vos vœux peuvent être renseignés sur le téléservice orientation ou sur la fiche de dialogue. La fiche de dialogue est un document papier qui vous est remis par le collège pour exprimer vos souhaits provisoires d'orientation.

FOIRE AUX QUESTIONS

.....

Téléservice orientation : est-ce que je peux me connecter à partir de ma tablette ou de mon smartphone ?

Durant les campagnes d'orientation et d'affectation, l'utilisation des téléservices est possible depuis n'importe quel ordinateur, tablette ou smartphone connecté à internet, 7 jours sur 7, 24h sur 24.

Où connaître les modalités de connexion au portail ?

Les familles sont informées des modalités de connexion au portail Scolarité services par les établissements scolaires. Cette connexion est sécurisée par un identifiant et un mot de passe.



Et si je ne suis pas équipé.e d'un outil numérique ?

Les établissements peuvent mettre à disposition un ordinateur en accès accompagné pour les familles qui ne sont pas équipées.

Est-il toujours possible de faire mes démarches sur support papier ?

L'utilisation des téléservices reste facultative pour les familles. Des formulaires papier pour la demande d'orientation et la demande d'affectation sont mis à disposition par les établissements.



OCTOBRE — DÉCEMBRE

OCTOBRE - DÉCEMBRE

Un temps pour vous informer, vous documenter, réfléchir.
→ Je cherche ma voie, page 5.

JANVIER - FÉVRIER

Connectez-vous au téléservice Orientation ou renseignez la fiche de dialogue pour exprimer vos souhaits provisoires d'orientation : 2de générale et technologique, 2de professionnelle, première année de CAP.

JANVIER — FÉVRIER

MARS

MAI

Exprimez vos choix définitifs d'orientation par le téléservice Orientation ou la fiche de dialogue. En parallèle, précisez vos choix de formations et d'établissements en vous connectant au téléservice Affectation après la 3e ou en renseignant le dossier papier de demande d'affectation.

- Mon affectation, page 14.
- Mes enseignements et diplômes en région, page 54.

MARS

Le 2e conseil de classe formule des propositions provisoires.

MAI

JUIN

Le 3e conseil de classe formule une proposition d'orientation. Si elle est conforme à votre choix, la proposition se transforme en décision. Dans le cas contraire, un entretien est organisé entre vous, votre famille et le/la chef-fe d'établissement.

JUIN

FIN JUIN - DÉBUT JUILLET

Consultez votre notification d'affectation sur le téléservice Affectation ou obtenez-la auprès de l'établissement. Elle précise la formation et le lycée dans lequel vous allez poursuivre votre scolarité. Lorsque vous avez l'information, inscrivez-vous dans l'établissement où vous avez été affecté-e.

FIN JUIN — DÉBUT JUILLET

MON AFFECTATION

L'AFFECTATION AU LYCÉE DANS VOTRE ACADÉMIE

Le directeur académique des services de l'Éducation nationale s'appuie sur une application nationale, Affelnet-lycée, pour décider de l'affectation des élèves à la fin de la classe de 3e. Cette application permet de recueillir les demandes des familles de poursuite dans une formation et un établissement.

LES CRITÈRES D'AFFECTATION



Le secteur géographique

→ Les élèves ont une priorité pour l'affectation dans le lycée général et technologique de secteur en fonction de leur domicile. Pour les lycées professionnels, le secteur est élargi et correspond le plus souvent à l'ensemble de l'académie.

→ Si des places restent disponibles après l'affectation des élèves du secteur, il peut être dérogé au critère géographique selon l'ordre de priorité suivant :

- élève souffrant d'un handicap - la priorité est absolue.
- élève bénéficiant d'une prise en charge médicale importante à proximité de l'établissement demandé
- élève boursier-e au mérite ou boursier-e sur critères sociaux
- élève dont un frère ou une sœur est déjà scolarisé-e dans l'établissement demandé
- élève dont le domicile est situé en limite de secteur et proche de l'établissement souhaité
- élève devant suivre un parcours scolaire particulier



Les autres critères

D'autres critères peuvent être pris en compte selon les spécificités académiques :

- les résultats scolaires (bilans périodiques et bilan de fin de cycle)
- l'avis du chef d'établissement d'origine
- l'avis du chef d'établissement d'accueil
- un critère défini par l'académie



Retrouvez toutes les informations sur le site de votre académie :

∞ ac-dijon.fr

∞ ac-besancon.fr/spip.php?rubrique711

BON À SAVOIR

Affectation après la 3e : suivez le guide !

∞ education.gouv.fr/l-orientation-en-3e-et-l-affectation-en-lycee-9257





MES LIEUX D'INFORMATION ET D'ORIENTATION EN RÉGION

CENTRES D'INFORMATION ET D'ORIENTATION

21 CÔTE D'OR

DIJON

10 RUE COLONEL MARCHAND
03 80 30 56 52
cio.dijon1@ac-dijon.fr

SEMUR-EN-AUXOIS

31 RUE DE LA LIBERTÉ
03 80 97 12 00
cio.semur@ac-dijon.fr

BEAUNE

6 BIS AVENUE GUIGONE DE SALINS
03 45 63 30 00
cio.beaune@ac-dijon.fr

25 DOUBS

BESANÇON

5 RUE DU GÉNÉRAL SARRAIL
03 81 61 53 60
cio.besancon@ac-besancon.fr

MONTBÉLIARD

3 RUE VIVALDI
03 81 98 18 95
cio.montbeliard@ac-besancon.fr

PONTARLIER

7 RUE DES ABBES CATTET
03 81 46 80 50
cio.pontarlier@ac-besancon.fr

39 JURA

LONS-LE-SAUNIER

21 C RUE DES ÉCOLES
03 84 87 00 50
cio.lons@ac-besancon.fr

DOLE

24 PLACE NATIONALE
03 84 82 01 26
cio.dole@ac-besancon.fr

58 NIÈVRE

NEVERS

9 BIS RUE DE LA CHAUMIÈRE
03 86 71 99 30
cio.nevers@ac-dijon.fr

COSNE-COURS-SUR-LOIRE

RUE DU GÉNÉRAL BINOT
03 86 28 80 30
cio.cosne@ac-dijon.fr

70 HAUTE-SAÛNE

VESOUL

5A ROUTE DE SAINT-LOUP
03 84 76 37 70
cio.vesoul@ac-besancon.fr

LURE / LUXEUIL

26 BIS RUE PASTEUR - LURE
03 84 30 11 30
cio.lure@ac-besancon.fr

71 SAÛNE-ET-LOIRE

MÂÇON

CITÉ ADMINISTRATIVE
24 BOULEVARD HENRI DUNANT
03 85 22 56 90
cio.macon@ac-dijon.fr

CHALON-SUR-SAÛNE

4 RUE JULE FERRY
03 85 90 93 00
cio.chalon@ac-dijon.fr

LE CREUSOT

20 RUE DE LA CHAISE
03 85 73 05 80
cio.le-creusot@ac-dijon.fr

MONTCEAU-LES-MINES

6 AVENUE ST EXUPÉRY
03 85 57 12 99
cio.montceau@ac-dijon.fr

AUTUN

1 RUE DES PIERRES
03 85 52 04 58
cio.autun@ac-dijon.fr

LOUHANS - POINT D'ACCUEIL

4 PROMENADE DES CORDELIERS
03 85 76 03 00
cio.louhans@ac-dijon.fr

89 YONNE

AUXERRE

12 BIS BD GALLIÉNI
03 86 52 13 13
cio.auxerre@ac-dijon.fr

SENS

32 RUE DU MARÉCHAL DE LATTRE DE TASSIGNY
03 86 65 16 93
cio.sens@ac-dijon.fr

90 TERRITOIRE DE BELFORT

BELFORT

1ER ÉTAGE
7 RUE LOUIS PLUMERÉ
03 84 57 32 60
cio.belfort@ac-besancon.fr

INFO JEUNES BOURGOGNE-FRANCHE-COMTÉ

SITE DE DIJON

BOÎTE LL1 - MAISON DES ASSOCIATIONS
2 RUE DES CORROYEURS
03 80 44 18 29
contact@jeunes-bfc.com

SITE DE BESANÇON

27 RUE DE LA RÉPUBLIQUE
03 81 21 16 16
contact@jeunes-bfc.com

Le réseau Info Jeunes vous accueille près de chez vous :

jeunes-bfc.fr/reseau-ij



Retrouvez tous les lieux d'accueil, d'information et d'orientation en Bourgogne-Franche-Comté :

emfor-bfc.org/guide-lieux-aio

JE CHOISIS MA VOIE



JE CHOISIS MA VOIE

02



3 VOIES, DES POSSIBILITÉS !

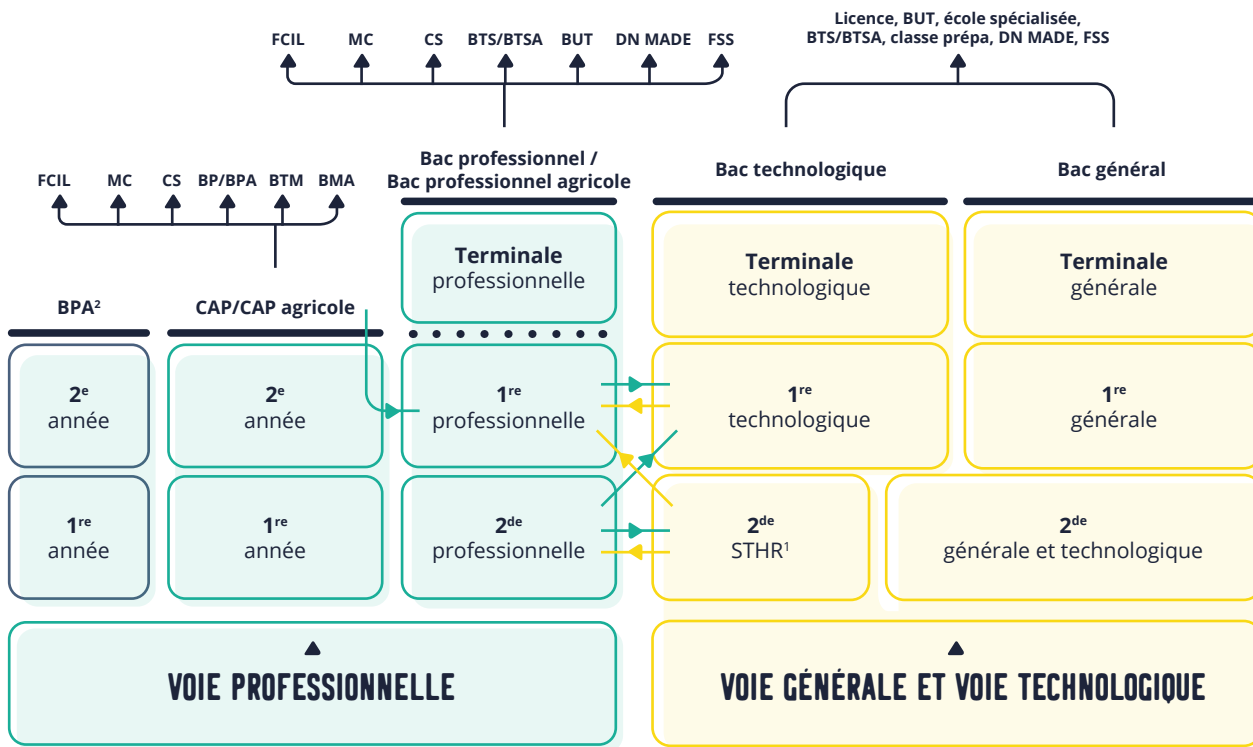

En délivrant une qualification reconnue sur le marché de l'emploi, le **bac professionnel** prépare à l'insertion professionnelle mais permet également la poursuite des études dans le supérieur, avec le choix entre différents cursus. Premier niveau de qualification professionnelle, le **CAP** vise l'acquisition de techniques précises pour exercer un métier et peut ouvrir sur la poursuite des études. Décliné en 7 secteurs professionnels, le **BPA** est proposé par la voie de l'apprentissage, pour une insertion professionnelle directe.

Le **bac général** permet d'envisager une poursuite d'études dans des domaines variés et de s'orienter vers des études plus ou moins longues. Le parcours dans l'enseignement supérieur peut se construire en fonction des spécialités choisies au lycée.

Avec ses 8 séries, le **bac technologique** offre la possibilité d'intégrer des formations dans des domaines ciblés à l'université, en lycée ou en école spécialisée. Le parcours dans l'enseignement supérieur va donc se construire en fonction du profil et de la spécialité d'origine choisie.

Passerelles entre les différentes voies

• • • Attestation de réussite intermédiaire

1. Les enseignements technologiques du bac STHR se déroulent dans la 2de.
2. Exclusivement sous statut apprenti.

SIGLAIRE

BMA : Brevet des métiers d'art
BP/BPA : Brevet professionnel/Brevet professionnel agricole
BTM : Brevet technique des métiers
BTS/BTSA : Brevet de technicien supérieur/Brevet de technicien supérieur agricole

BUT : Bachelor universitaire de technologie
CAP/CAP agricole : Certificat d'aptitude professionnelle/ Certificat d'aptitude professionnelle agricole
CS : Certificat de spécialisation (agricole)
DN MADE : Diplôme national des métiers d'art et du design

FCIL : Formation complémentaire d'initiative locale
FSS : Formation supérieure de spécialisation
MC : Mention complémentaire
STHR : Sciences et technologies de l'hôtellerie et de la restauration



LES VOIES GÉNÉRALE ET TECHNOLOGIQUE

NOUVEAU

LA RÉFORME DU BAC

Depuis 2018, la réforme du lycée opère par étapes : la dernière, en 2021, concerne les épreuves du baccalauréat. Elle vise à prendre en compte le contrôle continu dans la sélection pour l'accès aux études supérieures. Vous avez désormais les cartes en main pour décider de la suite de votre parcours scolaire, avec le choix de vos spécialités en 1re et terminale !



NOUVEAUTÉS

- Test numérique de positionnement en français et mathématiques
- Accompagnement sur la maîtrise de l'expression orale et écrite
- Aide à l'orientation vers la 1re : 54 h annuelles

La voie générale : 1 SEULE SÉRIE en première et terminale
La voie technologique conserve ses 8 séries

SOCLE DE CULTURE COMMUNE : 16 H

DISCIPLINES DE SPÉCIALITÉS : 12 H

3 à choisir parmi celles proposées

- Accompagnement à l'orientation : 54 h annuelles
- Enseignement facultatif : 1 seul

SOCLE DE CULTURE COMMUNE : 15 H 30

DISCIPLINES DE SPÉCIALITÉS : 12 H

2 à choisir parmi les 3 suivies en 1re

- Accompagnement à l'orientation : 54 h annuelles
- Enseignements facultatifs : 2 possibles
- 3 nouveautés en terminale :
 - Mathématiques expertes
 - Mathématiques complémentaires
 - Droits et enjeux du monde contemporain

LES ÉPREUVES DU NOUVEAU BAC

QUATRE ÉPREUVES
TERMINALES

60%

De la note finale

CONTRÔLE CONTINU
EN 1RE ET TERMINALE

40%

De la note finale

Printemps

2 épreuves écrites sur les spécialités choisies

Juin

1 épreuve de philosophie

1 oral de 20 minutes préparé au cours du cycle de terminale

→ Mon bac en bref, page 31.

Source : Onisep.



NOUVEAU

LA SPÉCIALITÉ « ÉDUCATION PHYSIQUE, PRATIQUES ET CULTURE SPORTIVES »

En 2021, un nouvel enseignement de spécialité autour du sport fait son entrée dans la voie générale. Il allie la pratique et la théorie et intègre d'autres disciplines (sciences, humanités...) que le sport. Il permet ainsi aux élèves de développer leur polyvalence et un regard éclairé sur leur pratique.

Il offre des perspectives de parcours d'études et d'insertion professionnelle dans de nombreux secteurs tels que les métiers de la santé et du bien-être, l'enseignement, l'entraînement, la gestion, la communication, le secteur événementiel, la recherche et la sécurité.

LA VOIE PROFESSIONNELLE

NOUVEAU

5 FAMILLES DE MÉTIERS FONT LEUR (R)ENTRÉE

La 2de professionnelle s'organise par familles de métiers, dans la plupart des cas, chacune proposant plusieurs spécialités du bac professionnel. L'objectif ? Donner le temps et les connaissances nécessaires pour choisir son métier. 2021 est la dernière vague de cette nouvelle organisation avec 5 nouvelles familles de métiers :

- Les métiers de la maintenance des matériels et des véhicules,
- Les métiers de la réalisation de produits mécaniques,
- Les métiers de l'agencement, de la menuiserie et de l'ameublement,
- Les métiers du numérique et de la transition énergétique,
- Les métiers du pilotage et de la maintenance d'installations automatisées.

→ Les 2des pro familles de métiers, page 37.

JAMAIS 2 SANS 3 !

Quelques actualités et informations utiles qui concernent les 3 voies (générale, technologique et professionnelle).

LES LANGUES ET L'INTERNATIONAL

Les sections linguistiques

Européennes, binationales ou encore internationales, les sections linguistiques du secondaire offrent l'opportunité de renforcer sa pratique des langues et de découvrir une autre culture. Avec 2 prérequis : avoir un bon niveau en langues et être motivé.e. Les sections européennes sont proposées dans toutes les voies ; avec des stages professionnels à l'étranger pour les lycéen-nés professionnel-les. Elles mènent à des mentions pour le bac, voire à des doubles diplômes.

→ Les sections spécifiques, page 40.

Erasmus + s'ouvre aux élèves de l'enseignement scolaire !

Le programme européen Erasmus + vous donne les moyens d'étudier ou de faire un stage à l'étranger. Il simplifie ses conditions d'accès : en court ou long séjour, en groupe ou en solo, les formules sont nombreuses ! L'objectif ? Toucher les citoyens les plus jeunes, en particulier ceux qui ont le moins d'opportunités. Une attention toute particulière est portée aux apprenti-es et aux élèves de la voie professionnelle à partir de 2021. [∞ info.erasmusplus.fr](http://info.erasmusplus.fr)

La Région vous aide avec la bourse Dynastage

Que vous soyez en apprentissage ou sous statut scolaire, la Région vous aide à couvrir les frais liés à votre stage en entreprise à l'étranger (2 semaines, minimum). Le montant de la bourse dépend de la durée de la mobilité, du quotient familial et du barème applicable. Elle est cumulable avec la bourse Erasmus +.

Pour les lycéen-nés sous statut scolaire

[∞ bourgognefranchecomte.fr/node/413](http://bourgognefranchecomte.fr/node/413)

Pour les lycéen-nés en apprentissage

[∞ bourgognefranchecomte.fr/node/332](http://bourgognefranchecomte.fr/node/332)

BON À SAVOIR

Des ressources

- [∞ onisep.fr](http://onisep.fr)
- [∞ nouvelle-voiepro.fr](http://nouvelle-voiepro.fr)
- [∞ quandjepasselebac.education.fr](http://quandjepasselebac.education.fr)

Toutes les routes mènent au bac !

Chaîne Youtube pour tout savoir sur le nouveau bac

[∞ youtube.com/playlist?list=PLjcv9PGUll76ghCrhv9xoSl3lYhYrw-AU](https://www.youtube.com/playlist?list=PLjcv9PGUll76ghCrhv9xoSl3lYhYrw-AU)

La voie professionnelle et l'international

→ Partir me former à l'étranger, pourquoi pas ?, page 33.



SE RÉORIENTER

Le stage passerelle

Changer de série, passer d'une voie à l'autre : c'est possible grâce au stage passerelle ! Que vous soyez issu-e de la voie générale, technologique ou professionnelle. L'objectif ? Apporter les enseignements complémentaires nécessaires à un changement d'orientation. Renseignez-vous auprès de votre professeur-e principaux ou du/de la psychologue de l'Éducation nationale.

[∞ education.gouv.fr](http://education.gouv.fr)

Le droit à l'erreur

Vous pouvez demander un changement de voie ou de filière en 2de, avant les vacances d'automne, si votre choix d'orientation ne vous convient pas. Les places sont limitées et nécessitent l'accord de l'équipe pédagogique. Renseignez-vous auprès du/de la chef-fe d'établissement.

[∞ nouvelles-chances.gouv.fr/Poursuivre-ses-etudes/Au-sein-du-lycee](http://nouvelles-chances.gouv.fr/Poursuivre-ses-etudes/Au-sein-du-lycee)

En savoir + :

→ Changer d'orientation, c'est possible ! (la voie professionnelle), page 33.

→ HELP ! spécial Décrochage scolaire, page 49.



LE BAC ET APRÈS ? DES PISTES POUR CHOISIR MON BAC

.....

Qu'il soit général, technologique ou professionnel, le bac ouvre des portes vers des voies familières... ou parfois insoupçonnées ! Ici quelques pistes à étudier pour faire votre choix.

Plus d'informations sur les diplômes :

∞ onisep.fr

APRÈS UN BAC GÉNÉRAL

→ Tous les enseignements en bref, page 26.

À l'université

La licence et le BUT | Bac +3 | Poursuite d'études favorisées, doubles cursus possibles en licence. Les grands domaines universitaires : les sciences et la santé, le droit et les sciences politiques, les langues, les lettres, l'économie et la gestion, l'histoire-géographie, les sciences humaines, le sport. Les BUT visent des domaines plus spécifiques tels que l'informatique, la communication, la logistique, la gestion des entreprises, le génie civil, l'énergie et l'environnement ou encore le social.

Au lycée

Le BTS, le DN MADE (arts appliqués), **le DCG** (compta et gestion) **et les CPGE | Bac +2 / +3** | Poursuite d'études favorisée, excepté pour le BTS préparant à l'entrée dans le monde du travail. Les BTS tertiaires sont souvent privilégiés (management, commerce, communication, etc.) par ces bachelier-es. Les CPGE littéraire, scientifique, économique et commerciale sont les plus plébiscitées par ces bachelier-es pour accéder aux grandes écoles.

En école spécialisée

Le DE, le DN ou le titre d'école | Bac + 3 / +4 / +5 | Diplômes menant à un métier, dans différents domaines.

APRÈS UN BAC TECHNOLOGIQUE

→ Les séries de la voie technologique, page 28.

À l'université

Le DEUST | Bac +2 | En lien avec le projet professionnel de l'élève, notamment des séries STL et ST2S.

Le BUT | Bac +3 | Dans la continuité des spécialités des séries STAV, STHR, STI2D, STL, STMG et ST2S. Dans chaque académie, 50 % des places au sein d'un même IUT devraient être réservées à ces bachelier-es pour les BUT de spécialité proche.

La licence | Bac +3 | Dans la continuité de sa spécialité d'origine afin d'avoir de bonnes chances de réussite. Certaines universités proposent, selon la formation choisie, des mises à niveau.

Au lycée

Le BTS | Bac +2 | Dans des domaines variés et en lien avec la série d'origine.

Le DN MADE | Bac +3 | Destiné aux bachelier-es STD2A qui veulent poursuivre des études supérieures en design.

Les CPGE | Bac +2 | Sur dossier pour les élèves souhaitant se présenter au concours des écoles d'ingénieurs ou de commerce : la prépa TB, pour ceux/celles de séries STAV et STL, la prépa TSI, pour ceux/celles de série CTI2D et la prépa ECT, réservée aux élèves de STMG (écoles de commerce).

En école spécialisée

Des formations dans l'hôtellerie, le social, le paramédical, le commerce, l'art, l'ingénierie ou encore l'industrie | Bac +2 / +3 / +4 | Souvent accessibles sur concours.

BON À SAVOIR

Construisez vos choix au lycée avec Horizon 21 !

Cet outil vous aide à simuler et combiner des spécialités pour faire votre choix dans les voies générale ou technologique. Une manière de vous projeter dans vos études et votre futur métier !

∞ horizons21.fr



APRÈS UN BAC PROFESSIONNEL

En délivrant une qualification reconnue sur le marché de l'emploi, le bac professionnel prépare à l'insertion professionnelle mais permet également la poursuite des études.

→ Un diplôme professionnel et après ?, page 39.

Des formations spécialisées

Le CS |Bac +1| Dans un domaine d'activité agricole.

La FCIL |Bac +1| Spécifique à un domaine professionnel en rapport avec le marché de l'emploi local ou régional.

La MC |Bac +1| En lien avec le champ professionnel du bac professionnel.

Des formations dans le champ professionnel d'origine

Le BTS |Bac +2| Voie privilégiée par ces bachelier-es pour la poursuite d'études. Leurs candidatures sont examinées en priorité et leur accès facilité.

Le BUT |Bac +3| Avec des programmes aménagés offrant une mise à niveau avant d'intégrer un IUT.

Des formations en écoles spécialisées sont accessibles à ces bachelier-es souvent sur concours post-bac.

Des parcours généralistes

Les études universitaires sont une voie rarement empruntée par ces bachelier-es car souvent trop éloignées de leur formation. Des aménagements existent dans certaines universités afin d'augmenter leurs chances de réussite.

Certaines CPGE |Bac +3| Préparation aux concours des grandes écoles, en 3 ans au lieu de 2.

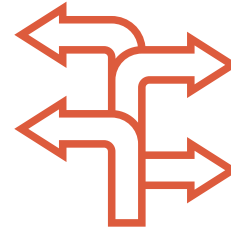

SIGLAIRE

BTS : Brevet de technicien supérieur
BUT : Bachelor universitaire de technologie
CPGE : Classe préparatoire aux grandes écoles
CS : Certificat de spécialisation
DCG : Diplôme de comptabilité et de gestion
DE : Diplôme d'État
DEUST : Diplôme d'études universitaires scientifiques et techniques
DN : Diplôme national
DN MADE : Diplôme national des métiers d'art et du design

DUT : Diplôme universitaire de technologie
ECT : Économique et commerciale option technologique
FCIL : Formation complémentaire d'initiative locale
IUT : Institut universitaire de technologie
MC : Mention complémentaire
S2TMD : Sciences et techniques du théâtre, de la musique et de la danse
ST2S : Sciences et technologies de la santé et du social
STAV : Sciences et technologies de l'agronomie et du vivant

STD2A : Sciences et technologies du design et des arts appliqués
STHR : Sciences et technologies de l'hôtellerie et de la restauration
STI2D : Sciences et technologies de l'industrie et du développement durable
STL : Sciences et technologies de laboratoire
STMG : Sciences et technologies du management et de la gestion
TB : Technologie et biologie
TSI : Technologie et sciences industrielles



LES VOIES GÉNÉRALE ET TECHNOLOGIQUE

L'objectif ? Vous préparer en 3 ans à l'obtention d'un bac général ou un bac technologique, diplôme sésame vers l'entrée dans l'enseignement supérieur. Une 1re année (2de), prolongement de la 3e, vous invitera à faire des choix pour les 2 suivantes (1re et terminale) qui détermineront votre orientation et le bac à préparer.

LA 2DE GÉNÉRALE ET TECHNOLOGIQUE

La classe de 2de générale et technologique doit vous permettre de consolider et d'élargir vos connaissances et vous préparer à déterminer vos choix pour une orientation en cycle terminal, soit général, soit technologique. L'emploi du temps comprend 10 enseignements communs à l'ensemble des élèves pour acquérir une culture générale et des méthodes de travail. Les élèves peuvent aussi choisir 1 ou 2 enseignements optionnels (un enseignement général et un enseignement technologique) en fin de 3e.

UN ACCOMPAGNEMENT PERSONNALISÉ POUR BIEN CHOISIR

- Un test de positionnement en français et en mathématiques a lieu en début d'année.
 - Les élèves bénéficient d'un accompagnement personnalisé tout au long de l'année (maîtrise de l'expression écrite et orale), notamment en fonction des résultats du test.
 - Un accompagnement au choix de l'orientation aide l'élève dans la construction de ses choix pour l'avenir, en particulier son choix pour la classe de 1re (54 heures annuelles, à titre indicatif, selon les besoins des élèves et les modalités mises en place dans l'établissement).
- Les objectifs ? Découvrir le monde professionnel et s'y repérer, connaître les formations de l'enseignement supérieur et leurs débouchés, élaborer son projet d'orientation.

À noter : en classe de 2de, l'option spécifique de culture et pratique artistique permet de renforcer sa formation artistique tout en affinant progressivement un choix d'orientation en série S2TMD. L'accès en série STHR peut se faire dès le niveau 2de via la 2de STHR → page 25.

BON À SAVOIR

Des ressources

- ∞ horizons21.fr
- ∞ onisep.fr/Choisir-mes-etudes/Au-lycee-au-CFA
- ∞ studyrama.com/formations/diplomes/bac



HELP !

Le tutorat

En collaboration avec le-la psychologue de l'Éducation nationale et votre professeur·e principal·e, une personne (enseignant·e, documentaliste ou conseiller·e principal·e d'éducation) peut vous accompagner, de la 2de à la terminale, pour vous conseiller et vous guider dans votre parcours de formation et d'orientation.

Le stage de mise à niveau

Sur recommandation du conseil de classe, des stages de mise à niveau peuvent vous être proposés au cours de l'année scolaire



ou pendant les vacances. Ils vous permettront de consolider vos compétences et d'améliorer vos méthodes de travail.

SIGLAIRE

S2TMD : Sciences et techniques du théâtre, de la musique et de la danse

STHR : Sciences et technologies de l'hôtellerie et de la restauration



LES 10 ENSEIGNEMENTS COMMUNS DE 2DE



Nombre d'heures
2 h

Éducation physique et sportive

L'EPS offre une pratique adaptée et diversifiée d'activités physiques, sportives et artistiques, par exemple : course, natation, gymnastique, sports collectifs, danse. L'objectif est de développer sa motricité et d'entretenir sa santé.

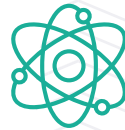

Nombre d'heures
3 h

Physique-chimie

4 thèmes centraux : constitution et transformations de la matière, mouvement et interactions, ondes et signaux, l'énergie. Une place importante est donnée à la pratique expérimentale et à l'activité de modélisation.



Nombre d'heures
3 h

Histoire-géographie

L'histoire des Européen·nes est replacée dans celle du Monde, de l'Antiquité au milieu du XIXème siècle. En géographie, le programme est centré sur les notions d'environnement, de développement et de mobilité à travers les grands équilibres et les défis d'un monde en transition.



Nombre d'heures
5 h 30

Langues vivantes étrangères et régionales (LVA et LVB)

L'objectif des LVA et LVB est de développer des compétences de communication : compréhension de la langue à partir de supports variés, expression orale, expression écrite et découverte de la culture des sociétés dont on étudie la langue.



Nombre d'heures
1 h 30

Sciences économiques et sociales

Découvrir les notions, les méthodes spécifiques aux sciences économiques (notion de marché), la sociologie (processus de socialisation) et les sciences politiques à partir de quelques grandes problématiques contemporaines.



Nombre d'heures
1 h 30

Sciences numériques et technologie

Cet enseignement étudie les principales composantes du numérique (programmation) et de la technologie (objets connectés) pour comprendre les enjeux fondamentaux et les problématiques actuelles.



Nombre d'heures
4 h

Français

4 grands genres littéraires (roman, théâtre, poésie, écrits d'argumentation) sont étudiés à différents moments de l'histoire littéraire (entre le Moyen Âge et le XXIème siècle) au travers de groupements de textes et d'œuvres complètes. En vue des épreuves du baccalauréat, la pratique du commentaire de texte écrit et oral et de la dissertation est abordée.



Nombre d'heures
1 h 30

Sciences de la vie et de la Terre

Les 3 thématiques de la SVT : la Terre, la vie et l'évolution du vivant ; les enjeux planétaires contemporains ; le corps humain et la santé. Elles traitent des grands problèmes auxquels l'humanité se trouve aujourd'hui confrontée. C'est l'occasion de travailler les méthodes expérimentales des sciences.



Nombre d'heures
4 h

Mathématiques

Le programme s'organise en 5 parties : nombres et calculs, fonctions, géométrie, statistiques et probabilités, algorithmique et programmation. Les activités mathématiques sont diversifiées : chercher, expérimenter, en particulier à l'aide d'outils logiciels ; appliquer des techniques et mettre en œuvre des algorithmes ; raisonner, démontrer ; expliquer oralement une démarche, communiquer un résultat, à l'oral ou par écrit.



Nombre d'heures
18 h
annuelles

Enseignement moral et civique

Cet enseignement prépare à l'exercice de la citoyenneté et contribue à la transmission des valeurs de la République à l'ensemble des élèves. Chaque classe aborde une thématique principale : la classe de 2de étudie la liberté, la classe de 1re la société, la classe terminale la démocratie. Objectif : préparer, en 3 ans, un bac général ou technologique pour accéder aux formations de l'enseignement supérieur.



LES ENSEIGNEMENTS OPTIONNELS DE 2NDE

ENSEIGNEMENTS OPTIONNELS	NOMBRE D'HEURES
1 ENSEIGNEMENT GÉNÉRAL AU CHOIX PARI :	
Langues et cultures de l'Antiquité : latin ^(a)	3 h
Langues et cultures de l'Antiquité : grec ^(a)	3 h
Langue vivante C étrangère ou régionale	3 h
Langue des signes française	3 h
Arts (au choix parmi : arts plastiques/cinéma-audiovisuel/histoire des arts/danse/musique/théâtre)	3 h
Éducation physique et sportive	3 h
Arts du cirque	6 h
Écologie-agronomie-territoires-développement durable*	3 h
1 ENSEIGNEMENT TECHNOLOGIQUE AU CHOIX PARI :	
NOMBRE D'HEURES	
Management et gestion	1 h 30
Santé et social	1 h 30
Biotechnologies	1 h 30
Sciences et laboratoire	1 h 30
Sciences de l'ingénieur	1 h 30
Création et innovation technologiques	1 h 30
Création et culture - design	6 h
Culture et pratique de la danse, de la musique ou du théâtre ^(b)	6h
Atelier artistique	72 h annuelles
ENSEIGNEMENTS DANS LES LYCÉES D'ENSEIGNEMENT GÉNÉRAL ET TECHNOLOGIQUE AGRICOLE*	
Hippologie et équitation ou autres pratiques sportives*	3 h
Pratiques sociales et culturelles*	3 h
Pratiques professionnelles*	3 h

(a) Les enseignements optionnels de LCA latin et grec peuvent être choisis en plus des enseignements optionnels suivis par ailleurs.

(b) Enseignements pouvant être suivis par les élèves inscrits au sein d'un établissement d'enseignement artistique classé ou reconnu par l'État et sous réserve d'une convention signée entre l'établissement où est scolarisé l'élève et l'établissement d'enseignement artistique.

* Les enseignements supplémentaires dans les lycées d'enseignement agricole.



CAS PARTICULIER : LA 2DE STHR (HÔTELLERIE ET RESTAURATION)

.....

La classe de 2de de la série STHR (sciences et technologies de l'hôtellerie et de la restauration) se caractérise par un fonctionnement spécifique → Les 2des spécifiques STHR (en région), page 62. Comme l'ensemble des élèves de 2de générale et technologique, ceux-celles de STHR suivent des enseignements communs et des enseignements optionnels. Mais ils-elles effectuent également des stages d'initiation ou d'application en milieu professionnel.

ENSEIGNEMENTS COMMUNS	NOMBRE D'HEURES
Mathématiques	3h
Français	4 h
Histoire-géographie	3 h
LVA et LVB (langue vivante étrangère dont obligatoirement l'anglais)	5 h
Éducation physique et sportive	2 h
Sciences	3 h
Enseignement moral et civique	18 h annuelles
Économie et gestion hôtelière	2 h
Sciences et technologies des services	4 h
Sciences et technologies culinaires	4 h
Stages d'initiation ou d'application en milieu professionnel	4 semaines
Heure de vie de classe	-

ENSEIGNEMENTS OPTIONNELS : 2 AU PLUS PARI MI LES SUIVANTS	NOMBRE D'HEURES
LVC étrangère ou régionale	3h
Langue des signes française	4 h
Arts (arts plastiques/cinéma-audiovisuel/histoire des arts/danse/musique/théâtre)	3 h
Éducation physique et sportive	5 h



SIGLAIRE

LVA : Langue vivante A
LVB : Langue vivante B
LVC : Langue vivante C



LES 1RE ET TERMINALE GÉNÉRALES

Ce cycle de 2 ans a pour objectif de vous préparer à l'obtention du baccalauréat général et à votre poursuite d'études dans l'enseignement supérieur.

La voie générale offre 3 types d'enseignements :

- des enseignements communs ;
- des enseignements de spécialité choisis par l'élève, 3 en 1re et 2 parmi ces 3 en terminale - un choix préparé notamment grâce à l'accompagnement à l'orientation, à partir du 2e trimestre de la classe de 2de ;
- un temps d'aide à l'orientation tout au long du lycée pour préparer les choix de parcours et, à terme, l'entrée dans l'enseignement supérieur.

Les élèves peuvent aussi choisir parmi des enseignements optionnels.

TOUS LES ENSEIGNEMENTS EN BREF

ENSEIGNEMENTS COMMUNS	1RE	TERMINALE
Français	4 h	-
Philosophie	-	4 h
Histoire-géographie	3 h	3 h
LVA et LVB	4 h 30	4 h
Éducation physique et sportive	2 h	2 h
Enseignement scientifique	2 h	2 h
Enseignement moral et civique	18 h annuelles	18 h annuelles

ENSEIGNEMENTS DE SPÉCIALITÉ	1RE 3 AU CHOIX	TERMINALE 2 AU CHOIX
Arts (au choix parmi : arts plastiques/cinéma-audiovisuel/danse/histoire des arts/musique/théâtre/arts du cirque) ^(a)	4 h	6 h
Biologie-écologie*	4 h	6 h
Éducation physique, pratiques et cultures sportives (ouverture 2021 à titre expérimental)	4 h	6 h
Histoire-géographie, géopolitique et sciences politiques	4 h	6 h
Humanités, littérature et philosophie	4 h	6 h
Langues, littératures et cultures étrangères et régionales	4 h	6 h
Littérature et langues et cultures de l'Antiquité	4 h	6 h
Mathématiques	4 h	6 h
Numérique et sciences informatiques	4 h	6 h
Physique-chimie	4 h	6 h
Sciences de la vie et de la Terre	4 h	6 h
Sciences de l'ingénieur (complété de 2 h de sciences physiques en terminale)	4 h	6 h
Sciences économiques et sociales	4 h	6 h

NOUVEAU

(a) Les enseignements optionnels de LCA latin et grec peuvent être choisis en plus des enseignements optionnels suivis par ailleurs.

(b) Enseignements pouvant être suivis par les élèves inscrits au sein d'un établissement d'enseignement artistique classé ou reconnu par l'État et sous réserve d'une convention signée entre l'établissement où est scolarisé l'élève et l'établissement d'enseignement artistique.

* Les enseignements supplémentaires dans les lycées d'enseignement agricole.



ENSEIGNEMENTS OPTIONNELS	1RE	TERMINALE
A) 1 ENSEIGNEMENT PARI MI :		
Mathématiques complémentaires (pour les élèves ne choisissant pas en terminale)	-	3 h
Mathématiques expertes (pour les élèves choisissant en terminale la spécialité mathématiques)	-	3 h
Droit et grands enjeux du monde contemporain	-	3 h
B) 1 ENSEIGNEMENT PARI MI :		
LVC (langue vivante étrangère ou régionale)	3 h	3 h
Langue des signes française	3 h	3 h
Langues et cultures de l'Antiquité : latin (b)	3 h	3 h
Langues et cultures de l'Antiquité : grec (b)	3 h	3 h
Éducation physique et sportive	3 h	3 h
Arts (au choix parmi arts plastiques/cinéma-audiovisuel/danse/histoire des arts/musique/théâtre)	3 h	3 h
LES ENSEIGNEMENTS DANS LES LYCÉES AGRICOLES*		
Agronomie-économie-territoires*	3 h	3 h
Hippologie et équitation*	3 h	3 h
Pratiques sociales et culturelles*	3 h	3 h
Pratiques professionnelles*	3 h	3 h

(a) Les enseignements optionnels de LCA latin et grec peuvent être choisis en plus des enseignements optionnels suivis par ailleurs.

(b) Enseignements pouvant être suivis par les élèves inscrits au sein d'un établissement d'enseignement artistique classé ou reconnu par l'État et sous réserve d'une convention signée entre l'établissement où est scolarisé l'élève et l'établissement d'enseignement artistique.

* Les enseignements supplémentaires dans les lycées d'enseignement agricole.



ILS EN PARLENT

ARTHUR

Terminale générale

"J'ai choisi de prendre comme spécialités en 1re : mathématiques, histoire géopolitique et sciences économiques et sociales. Un choix en correspondance avec mes résultats de 2de et mes goûts personnels ! Ces spécialités possèdent chacune de nombreuses caractéristiques qui m'intéressent pour la suite de mes études : je vise un BTS Commerce avant d'entrer dans une école de commerce."



SIGLAIRE

BTS : Brevet de technicien supérieur

LVA : Langue vivante A

LVB : Langue vivante B



LES 1RE ET TERMINALE TECHNOLOGIQUES

Cette voie vous prépare au baccalauréat technologique et à la poursuite d'études en 2 ou 3 ans après le bac, voire au-delà. Elle propose huit séries. Toutes les séries bénéficient d'enseignements communs et d'enseignements de spécialité propres à la série choisie. Les élèves peuvent aussi choisir parmi des enseignements optionnels.

LES SÉRIES DE LA VOIE TECHNOLOGIQUE

L'accès aux séries S2TMD, ST2S, STD2A, STHR, STI2D, STL et STMG est ouvert aux élèves de la classe de 2de générale et technologique ainsi qu'à ceux ayant suivi la classe de 2de à régime spécifique conduisant au bac technologique STHR. Cet accès est possible quels que soient les enseignements suivis en classe de 2de.



Sciences et technologies du management et de la gestion (STMG)

• • • • •

Pour les élèves intéressé-es par le fonctionnement des organisations et leur gestion, les ressources humaines et communication.



Sciences et technologies de la santé et du social (ST2S)

• • • • •

Pour les élèves intéressé-es par les relations humaines et le travail dans le domaine social ou paramédical.



Sciences et technologies de l'agronomie et du vivant (STAV)

• • • • •

Pour les élèves des lycées agricoles attiré-es par la biologie, l'agriculture et l'environnement.



Sciences et technologies du design et des arts appliqués (STD2A)

• • • • •

Pour les élèves attiré-es par les applications de l'art (mode, design...), la conception et la réalisation d'objets ou d'espaces. À noter : les élèves ayant suivi les enseignements optionnels attraités aux spécialités de cette série seront prioritaires.



Sciences et technologies de l'hôtellerie et de la restauration (STHR)

• • • • •

Pour les élèves intéressé-es par l'hôtellerie et la restauration. À noter : le bac STHR est accessible aux élèves ayant suivi prioritairement une classe de 2de spécifique STHR.



Sciences et technologies de l'industrie et du développement durable (STI2D)

• • • • •

Pour les élèves qui veulent comprendre le fonctionnement des systèmes techniques de l'industrie ou du quotidien, et qui veulent concevoir de nouveaux produits.



Sciences et technologies de laboratoire (STL)

• • • • •

Pour les élèves s'intéressant aux manipulations en laboratoire et à l'étude des produits de la santé, de l'environnement, des bio-industries, des industries de la chimie...



Sciences et techniques du théâtre, de la musique et de la danse (S2TMD)

• • • • •

Ce bac s'adresse aux élèves comédiennes, danseurs/danseuses ou instrumentistes qui souhaitent consacrer beaucoup de temps à leurs pratiques artistiques. Les élèves doivent s'inscrire, en parallèle, dans un conservatoire. Motivation et capacités physiques sont de rigueur. À noter : les élèves ayant suivi les enseignements optionnels attraités aux spécialités de cette série seront prioritaires.



TOUS LES ENSEIGNEMENTS EN BREF

.....

ENSEIGNEMENTS COMMUNS	1RE	TERMINALE
Français	3 h - 3 h 30*	-
Philosophie	-	2 h
Histoire-géographie	1 h 30	1 h 30
Enseignement moral et civique	18 h annuelles 0 h 30*	18 h annuelles 0 h 30*
Langue vivante A étrangère et langue vivante B étrangère ou régionale + enseignement technologique en langue vivante A (ETLV)	4 h (dont 1 h d'ETLV) - 3 h 30*	4 h (dont 1 h d'ETLV) - 3 h 30*
Éducation physique et sportive	2 h	2 h
Mathématiques	3 h	3 h
Éducation socioculturelle*	1 h	1 h
Technologies de l'informatique et du multimédia*	0 h 30	0 h 30
Pluridisciplinarité	155 h annuelles	155 h annuelles

ENSEIGNEMENTS OPTIONNELS	1RE	TERMINALE
Arts (arts plastiques/cinéma-audiovisuel/danse/histoire des arts/musique/théâtre)	3 h	3 h
Éducation physique et sportive	3 h	3 h
Langue vivante C étrangère ou régionale (uniquement pour la série STHR)	3 h	3 h
Langue des signes française	3 h	3 h
Atelier artistique	72 h annuelles	72 h annuelles
LVC (langue vivante étrangère ou régionale ou langue des signes) / Pratiques physiques et sportives / Hippologie et équitation / Pratiques sociales et culturelles / Pratiques professionnelles*	3 h	3 h

* Les enseignements supplémentaires dans les lycées d'enseignement agricole.



SIGLAIRE

LCA : Langues et cultures de l'Antiquité
LVC : Langue vivante C
ETLV : Enseignement technologique en langue vivante



SÉRIES	ENSEIGNEMENTS DE SPÉCIALITÉ	1RE	TERMINALE
S2TMD	Économie, droit et environnement du spectacle vivant	3 h	-
	Culture et sciences chorégraphiques/musicales/théâtrales	5 h 30	7 h
	Pratique chorégraphique/musicale/théâtrale	5 h 30	7 h
ST2S	Physique-chimie pour la santé	3 h	-
	Biologie et physiopathologie humaines	5 h	-
	Chimie, biologie et physiopathologie humaines	-	8 h
	Sciences et techniques sanitaires et sociales	7 h	8 h
STAV	Gestion des ressources et de l'alimentation*	6 h 45	6 h 45
	Territoires et sociétés*	2 h 30	-
	Technologie*	3 h	-
	Territoires et technologie*	-	4 h 30
STD2A	Physique-chimie	2 h	-
	Outils et langages numériques	2 h	-
	Design et métiers d'art	14 h	-
	Analyse et méthodes en design	-	9 h
	Conception et création en design et métiers d'art	-	9 h
STHR	Enseignement scientifique alimentation-environnement (ESAE)	3 h	-
	Sciences et technologies culinaires et des services	10 h	-
	Sciences et technologies culinaires et des services - enseignement scientifique alimentation-environnement (ESAE)	-	13 h
	Économie-gestion hôtelière	5 h	5 h
STI2D	Innovation technologique	3 h	-
	Ingénierie et développement durable (I2D)	9 h	-
	Ingénierie, innovation et développement durable (2I2D) avec 1 enseignement spécifique parmi : architecture et construction ; énergies et environnement ; innovation technologique et écoconception ; systèmes d'information et numérique	-	12 h
	Physique-chimie et mathématiques	6 h	6 h
STL	Physique-chimie et mathématiques	5 h	5 h
	Biochimie-biologie	4 h	-
	Biotechnologie ou sciences physiques et chimiques en laboratoire	9 h	-
	Biochimie-biologie-biotechnologie ou sciences physiques et chimiques en laboratoire	-	13 h
STMG	Sciences de gestion et numérique	7 h	-
	Management	4 h	-
	Management, sciences de gestion et numérique avec 1 enseignement spécifique parmi : gestion et finance ; marketing (marketing) ; ressources humaines et communication ; systèmes d'information de gestion	-	10 h
	Droit et économie	4 h	6 h

* Les enseignements supplémentaires dans les lycées d'enseignement agricole.



MON BAC EN BREF

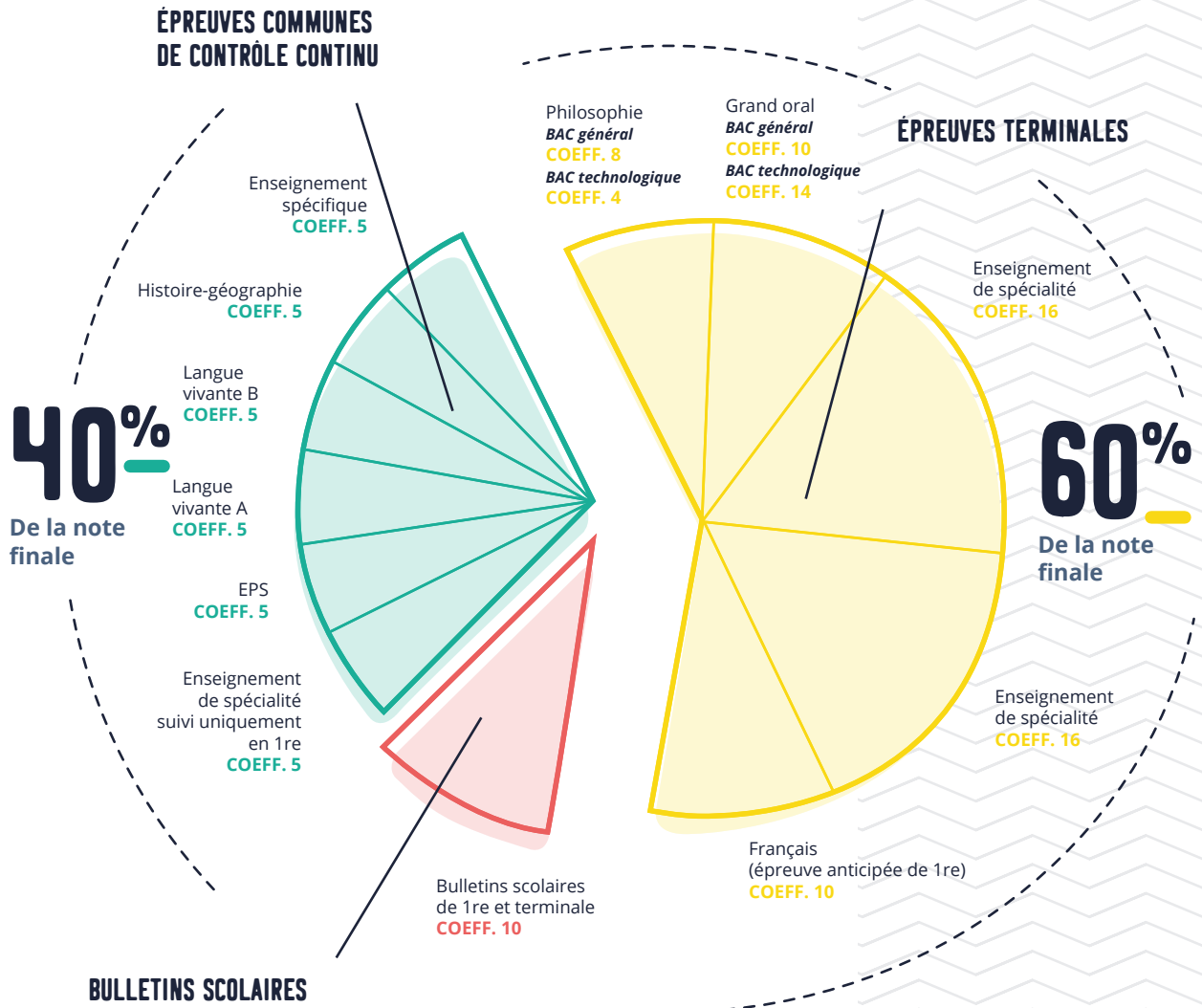

Source : Ministère de l'Éducation nationale et de la Jeunesse.



- Le bac est obtenu avec une moyenne générale de 10
- Le système actuel de mentions et compensations est maintenu
- Il n'y a pas de note éliminatoire ou plancher de note à atteindre
- L'oral de rattrapage est maintenu
- En terminale, l'EPS est évaluée en contrôle continu

SIGLAIRE

EPS : Éducation physique et sportive

LA VOIE PROFESSIONNELLE

Faire le choix de la voie professionnelle c'est acquérir des compétences techniques spécifiques qui ouvrent les portes de l'emploi dans des secteurs porteurs : vous pouvez préparer alors soit un CAP en 2 ans ou un bac professionnel en 3 ans.

La rénovation récente de cette voie vous permet d'avoir accès à un parcours personnalisé, adapté à vos besoins en vue d'une insertion immédiate ou d'une poursuite d'études. Deux possibilités s'offrent à vous : suivre votre formation sous statut scolaire ou en apprentissage.

∞ nouvelle-voiepro.fr

LA RÉPARTITION DES ENSEIGNEMENTS



DES ENSEIGNEMENTS GÉNÉRAUX

En 1^{re} année de CAP ou en 2^{de} professionnelle, vous suivez, comme au collège, des enseignements généraux (français, mathématiques, histoire-géographie, langue étrangère, etc.). Mais leurs contenus sont plus concrets et davantage en relation avec le métier que vous souhaitez préparer.



DES ENSEIGNEMENTS PROFESSIONNELS

La moitié de votre emploi du temps est consacrée aux enseignements professionnels au cours desquels le travail en petit groupe et en équipe est privilégié. Vous y apprenez les techniques et les gestes du métier que vous avez choisis de préparer à l'aide d'outils et de matériels spécifiques. Les enseignements se déroulent en cours, mais également en atelier, en laboratoire, en salle informatique, parfois en entreprise. Des projets liés à vos centres d'intérêt

(sportifs, artistiques, à caractère professionnel, etc.) sont aussi prévus. Tout au long de votre parcours, des heures d'enseignement professionnel sont dédiées à la réalisation d'un chef-d'œuvre.

Cette démarche de réalisation concrète fait appel à différentes disciplines d'enseignements professionnels et généraux. Le chef-d'œuvre est évalué à la fin de la formation lors d'une présentation orale et compte pour la délivrance de votre diplôme. Certaines heures se déroulent en co-intervention : dans certains cours d'enseignement professionnel interviennent à la fois le/la professeur·e d'enseignement professionnel et celui de français ou de mathématiques.



BON À SAVOIR

Qu'est-ce qu'un chef-d'œuvre ?

Il s'agit de la présentation d'un projet, réalisé seul ou en groupe, qui peut prendre des formes très diverses : conception et réalisation d'un produit fini (en bois, métal, tissu, papier, etc.), d'un texte, d'un journal, d'un site Internet, d'un film, de planches créatives, de la participation à un concours...



DES STAGES EN ENTREPRISE

En CAP ou bac professionnel, vous avez plusieurs périodes de formation en milieu professionnel (12 à 14 semaines en CAP, 18 à 22 semaines en bac professionnel selon la spécialité) pour vous familiariser avec des situations de travail et avec le fonctionnement d'une entreprise ou d'un milieu professionnel en conditions réelles. Ces stages en milieu professionnel vous permettent d'acquérir des compétences qui sont nécessaires pour la validation du diplôme préparé. Le lycée vous prépare et vous accompagne dans vos démarches pour trouver un lieu de stage.



CHANGER D'ORIENTATION, C'EST POSSIBLE !

Quel que soit votre cursus, il est possible de changer de voie ou de spécialité sans avoir à recommencer à nouveau le cycle. Pour cela, vous devez contacter votre professeur-e principal-e et/ou le/la psychologue de l'Éducation nationale.

À noter : les élèves qui terminent leur CAP dans la même spécialité que le bac professionnel demandé sont prioritaires pour un accès en 1re professionnelle.

Les élèves de 2de ou de 1re professionnelle peuvent demander

un changement d'orientation dans une autre spécialité de 1re professionnelle.

En fonction de vos motivations, de vos résultats scolaires, des places disponibles dans la filière souhaitée et des recommandations par avis du conseil de classe, le/la chef-fe d'établissement peut donner un avis favorable à votre demande de réorientation. Toutefois, avant d'intégrer votre nouvelle formation, vous pourrez suivre un stage passerelle pour découvrir votre nouvelle filière et acquérir les compétences nécessaires afin de réussir dans la formation visée.

→ Se réorienter, page 19.

PARTIR ME FORMER À L'ÉTRANGER, POURQUOI PAS ?

En tant que lycéen-ne ou apprenti-es de la voie professionnelle vous pouvez partir à l'étranger pour une période de 15 jours à 1 an, à n'importe quel moment de votre cursus selon les modalités prévues par l'établissement ou le CFA. En entreprise et/ou dans un établissement de formation professionnelle, cette expérience à l'étranger est l'occasion de gagner en autonomie, d'enrichir vos connaissances du métier et d'améliorer votre pratique d'une langue étrangère.

La valorisation des compétences acquises à l'étranger est désormais possible grâce à une attestation reçue en plus du diplôme (depuis la session 2020).

BON À SAVOIR

L'attestation de réussite intermédiaire

L'attestation intermédiaire permet de valoriser le niveau de compétences que vous avez atteint sous statut scolaire en fin de classe de 1re professionnelle. Elle vous est délivrée si vous avez obtenu

une moyenne annuelle égale ou supérieure à 10 sur 20.

Si vous suivez un parcours dans l'enseignement agricole, vous avez le choix entre vous présenter aux épreuves d'un certificat intermédiaire ou bénéficier d'une attestation.



ONISEP TV

Témoignages d'apprentis en Europe

∞ oniseptv.onisep.fr



LES DIPLÔMES DE LA VOIE PROFESSIONNELLE



LE CAP

certificat d'aptitude professionnelle

BON À SAVOIR

Le CAP peut aussi être préparé en 1 ou 3 ans selon les profils et besoins particuliers des élèves. Un parcours adapté peut être proposé par l'équipe pédagogique après un dialogue avec l'élève et/ou sa famille.

- Le CAP se prépare en 2 ans à la sortie de la 3e, sous statut scolaire en lycée professionnel ou en apprentissage sur la totalité ou une partie du cursus.

- La formation comprend des enseignements généraux, des enseignements technologiques et professionnels, des périodes de formation en milieu professionnel

- Il peut conduire à une insertion immédiate dans la vie active ou à une poursuite d'études, en particulier en classe de 1re professionnelle dans une spécialité de baccalauréat professionnel relevant du même secteur.

- Le CAP est décliné dans près de 200 spécialités relevant de domaines variés : industrie, commerce, artisanat, social, bâtiment et travaux publics... Retrouvez l'ensemble des spécialités sur : [∞ onisep.fr](https://onisep.fr)



MIXER STATUT SCOLAIRE ET APPRENTISSAGE, POURQUOI PAS ?

Avec la transformation de la voie professionnelle, il est maintenant possible dans certains lycées proposant des formations en apprentissage de choisir un parcours mixte c'est-à-dire que l'apprentissage peut s'effectuer soit sur la totalité du CAP ou du bac professionnel, ou sur une partie du cursus (exemple : la ou les 2 dernières années de formation.)



LE CAP AGRICOLE

certificat d'aptitude professionnelle agricole

BON À SAVOIR

Partez à l'aventure du vivant !

Tout sur l'enseignement agricole, les métiers et les formations du vivant.
[∞ laventureduvivant.fr](https://laventureduvivant.fr)

- Le certificat d'aptitude professionnelle agricole est décliné dans une dizaine de spécialités.

- Il comprend :
 - 3 modules d'enseignement général communs à toutes les spécialités, portant sur les dimensions de la vie sociale, professionnelle et civique.
 - 4 modules d'enseignement professionnel : sciences et techniques professionnelles.
 - 13 semaines de stage dont 12 semaines prises sur la scolarité (11 semaines en stage individuel et 1 semaine en stage collectif).
 - 5 heures par semaine pour permettre une individualisation des parcours (renforcement des connaissances en vue d'une poursuite d'études) dont 3 heures de pluridisciplinarité et un enseignement facultatif.

- Les grilles d'horaires du CAP agricole diffèrent selon la spécialité.

En savoir + :

[∞ chlorofil.fr](https://chlorofil.fr) (rubrique « Diplômes et rubriques pour l'enseignement »)



LE BAC PROFESSIONNEL



ONISEP TV

Le bac pro, témoignages d'élèves

∞ oniseptv.onisep.fr

- Le bac pro se prépare en 3 ans après la 3e. Il peut se préparer sous statut scolaire ou en apprentissage pour la totalité ou une partie du cursus. → Mixer statut scolaire et apprentissage, pourquoi pas ?, page 34.

- Il permet une insertion immédiate dans la vie active ou une poursuite d'études dans l'enseignement supérieur, en particulier en BTS (2 ans). Le bac professionnel est décliné dans près de 100 spécialités. → Les 2des pros familles de métiers et spécialités de Bac pro, page 37.

- Si l'élève s'inscrit dans une formation sous statut scolaire, il doit obligatoirement choisir une 2de organisée par familles de métiers. 14 familles de métiers sont proposées à la rentrée 2021. Elles regroupent des spécialités de bac professionnel qui présentent des compétences communes à tous les métiers d'un même secteur - ce qui laisse à l'élève un délai supplémentaire pour choisir le bac professionnel qu'il veut préparer en 1re et en terminale. → Les 2des pros familles de métiers et spécialités de Bac pro, page 37. Pour les bacs professionnels qui n'entrent pas dans une famille de métiers, le choix de la spécialité se fait dès la 2de. → Les spécialités de Bac pro hors familles de métiers, page 38.



BAC PRO : POURQUOI UNE ORGANISATION PAR FAMILLE DE MÉTIERS EN 2DE ?

A la fin du collège, vous ne savez pas toujours ce que vous voulez faire comme métier. Pour que vous puissiez prendre le temps de la réflexion et choisir progressivement, la classe de 2de est organisée en famille de métiers. Si vous souhaitez préparer un bac professionnel, vous pouvez choisir la famille de métier qui vous plaît et opter pour une spécialité à la fin de votre année de 2de. Pendant votre année de 2de, vous apprendrez les savoir-faire liés à votre famille de métiers, communs à toutes les spécialités.

Il existe 14 familles de métiers. Chaque famille de métiers peut regrouper entre 2 et 10 spécialités du bac professionnel. Certains bacs professionnels ne sont pas regroupés en familles de métiers → Les spécialités de Bac pro hors familles de métiers, page 38.



LE BAC PROFESSIONNEL AGRICOLE

BON À SAVOIR

Partez à l'aventure du vivant !

Tout sur l'enseignement agricole, les métiers et les formations du vivant.

∞ laventureduvivant.fr

- Quatre familles de métiers sont proposées en 2de professionnelle :
 - productions
 - nature-jardin-paysage-forêt
 - conseil vente
 - Alimentation : bio-industrie de laoratoire

- L'enseignement agricole propose par ailleurs deux classes de 2des professionnelles dédiées :
 - service aux personnes et aux territoires
 - technicien en expérimentation animale

- Le bac comprend sur 3 ans :
 - des enseignements généraux
 - des enseignements professionnels
 - des enseignements à l'initiative des établissements
 - un stage collectif pour l'éducation à la santé et au développement durable

- des travaux pratiques renforcés : chantier école
- des périodes de formation en milieu professionnel : 14 à 16 semaines de stage dont 13 semaines prises sur la scolarité (12 semaines de stage individuel en milieu professionnel et 1 semaine de stage collectif.)

En savoir + : ∞ chlorofil.fr (rubrique « Diplômes et rubriques pour l'enseignement »)



LE BPA

brevet professionnel agricole

- Le BPA se prépare en 2 ans en apprentissage après la 3e.
 - Il se décline en 7 secteurs professionnels :
 - production animale
 - horticulture
 - forêt
 - industries alimentaires
 - vigne et vin
 - agroéquipement
 - aménagements paysagers
- Je choisis l'apprentissage, page 42.

- Il atteste une qualification professionnelle d'ouvrier qualifié dans le domaine agricole.

- Il existe 9 spécialités de BPA.

En savoir + :

chlorofil.fr/diplomes/secondaire/bpa

BON À SAVOIR

Priorité aux élèves issues de SEGPA/EGPA pour la voie professionnelle

Les élèves de SEGPA (ou EGPA) sont prioritaires dans l'accès à certains diplômes de la voie professionnelle, le CAP étant considéré comme la voie d'accès la plus envisageable.

La sélection des diplômes concernés diffère selon les académies. A noter : les sections d'enseignement général et professionnel adapté font partie intégrante du collège et accueillent des élèves ayant des difficultés scolaires graves et persistantes.

Plus d'informations auprès du rectorat de votre académie.

→ Mes lieux d'information et d'orientation, page 15.



SIGLAIRE

BP/BPA : Brevet professionnel/brevet professionnel agricole

BTS : Brevet de technicien supérieur

CAP : Certificat d'aptitude professionnelle

EGPA : Enseignement général et professionnel adapté

SEGPA : Section d'enseignement général et professionnel adapté



LES 2DES PROS FAMILLES DE MÉTIERS ET LEURS SPÉCIALITÉS DE BAC PRO

.....

MÉTIERS DE L'AÉRONAUTIQUE

Aéronautique option avionique

Aéronautique option système

Aéronautique option structure

Aviation générale

MÉTIERS DE L'ALIMENTATION

Boucher-charcutier-traiteur

Boulangier-pâtissier

Poissonnier-écailler-traiteur

MÉTIERS DE L'HÔTELLERIE ET DE LA RESTAURATION

Commercialisation et services en restauration

Cuisine

MÉTIERS DE LA BEAUTÉ ET DU BIEN-ÊTRE

Esthétique, cosmétique, parfumerie

Métiers de la coiffure

MÉTIERS DE LA CONSTRUCTION DURABLE, DU BÂTIMENT ET DES TRAVAUX PUBLICS

Aménagement et finition du bâtiment

Interventions sur le patrimoine bâti option A maçonnerie

Interventions sur le patrimoine bâti option B charpente

Interventions sur le patrimoine bâti option C couverture

Menuiserie aluminium-verre

Ouvrages du bâtiment : métallerie

Technicien du bâtiment : organisation et réalisation du gros oeuvre

Travaux publics

MÉTIERS DE LA GESTION ADMINISTRATIVE, DU TRANSPORT ET DE LA LOGISTIQUE

Assistance à la gestion des organisations et de leurs activités

Logistique

Organisation de transport de marchandises

MÉTIERS DE LA RELATION CLIENT

Métiers de l'accueil

Métiers du commerce et de la vente option A animation et gestion de l'espace commercial

Métiers du commerce et de la vente option B prospection clientèle et valorisation de l'offre commerciale

MÉTIERS DES ÉTUDES ET DE LA MODÉLISATION NUMÉRIQUE DU BÂTIMENT

Technicien d'études du bâtiment option A études et économie

Technicien d'études du bâtiment option B assistant en architecture

Technicien géomètre-topographe

MÉTIERS DES INDUSTRIES GRAPHIQUES ET DE LA COMMUNICATION

Façonnage de produits imprimés, routage

Réalisation de produits imprimés et plurimédia option A productions graphiques

Réalisation de produits imprimés et plurimédia option B productions imprimées

2DE PROFESSIONNELLE ENSEIGNEMENT AGRICOLE

MÉTIERS DE L'ALIMENTATION - BIO-INDUSTRIES - LABORATOIRE

Bio-industries de transformation

Laboratoire contrôle qualité

MÉTIERS DE LA NATURE-JARDIN-PAYSAGE-FORÊT

Aménagements paysagers

Forêt

Gestion des milieux naturels et de la faune

MÉTIERS DES PRODUCTIONS

Agroéquipement

Conduite de productions horticoles (arbres, arbustes, fruits, fleurs, légumes)

Conduite et gestion de l'entreprise agricole

Conduite et gestion de l'entreprise hippique

Conduite et gestion de l'entreprise vitivinicole

Conduite et gestion d'une entreprise du secteur canin et félin

Productions aquacoles

MÉTIERS DU CONSEIL VENTE

Technicien conseil-vente en alimentation (1re session 2023)

Technicien conseil-vente en animalerie

Technicien conseil-vente en univers jardinerie

HORS FAMILLES DE MÉTIERS

Services aux personnes et aux territoires

Technicien en expérimentation animale

2DE PROFESSIONNELLE ENSEIGNEMENT MARITIME

MÉTIERS DE LA MER

Conduite et gestion des entreprises maritimes commerce/ plaisance professionnelle options voile ; yacht

Conduite et gestion des entreprises maritimes pêche

Électromécanicien marine

Polyvalent navigant pont/machine

HORS FAMILLES DE MÉTIERS

Cultures marines



[SUITE] 2DES PROS FAMILLES DE MÉTIERS ET LEURS SPÉCIALITÉS DE BAC PRO

LES SPÉCIALITÉS BAC PRO HORS FAMILLE DE MÉTIERS

NOUVEAU

MÉTIERS DE LA MAINTENANCE DES MATÉRIELS ET DES VÉHICULES

- Maintenance des matériels option A matériels agricoles
- Maintenance des matériels option B matériels de construction et de manutention
- Maintenance des matériels option C matériels d'espaces verts
- Maintenance des véhicules option A voitures particulières
- Maintenance des véhicules option B véhicules de transport routier
- Maintenance des véhicules option C motocycles

NOUVEAU

MÉTIERS DE LA RÉALISATION DE PRODUITS MÉCANIQUES

- Fonderie
- Microtechniques
- Technicien en réalisation de produits mécaniques, option A réalisation et suivi de productions, option B réalisation et maintenance des outillages (1re session 2024)
- Technicien en chaudronnerie industrielle
- Technicien modelleur
- Traitements des matériaux

NOUVEAU

MÉTIERS DU BOIS

- Étude et réalisation d'agencement
- Technicien de fabrication bois et matériaux associés
- Technicien menuisier agencier

NOUVEAU

MÉTIERS DU NUMÉRIQUE ET DE LA TRANSITION ÉNERGÉTIQUE

- Métiers de l'électricité et de ses environnements connectés
- Systèmes numériques option A sûreté et sécurité des infrastructures de l'habitat et du tertiaire
- Systèmes numériques option B audiovisuels, réseau et équipement domestiques
- Systèmes numériques option C réseaux informatiques et systèmes communicants
- Technicien de maintenance des systèmes énergétiques et climatiques (en rénovation)
- Technicien du froid et du conditionnement d'air (en rénovation)
- Technicien en installation des systèmes énergétiques et climatiques (en rénovation)

NOUVEAU

MÉTIERS DU PILOTAGE ET DE LA MAINTENANCE D'INSTALLATIONS AUTOMATISÉES

- Maintenance des systèmes de production connectés
- Pilote de ligne de production
- Procédés de la chimie, de l'eau et des papiers-cartons
- Technicien de scierie

Accompagnement, soins et services à la personne option A à domicile

Accompagnement, soins et services à la personne option B en structure

Animation - enfance et personnes âgées

Artisanat et métiers d'art option facteur d'orgues - organier

Artisanat et métiers d'art option facteur d'orgues - tuyautier

Artisanat et métiers d'art option communication visuelle pluri-média

Artisanat et métiers d'art option marchandisage visuel

Artisanat et métiers d'art option métiers de l'enseigne et de la signalétique

Artisanat et métiers d'art option tapissier d'ameublement

Artisanat et métiers d'art option verrerie scientifique et technique

Conducteur transport routier marchandises

Construction des carrosseries

Étude et définition de produits industriels (en rénovation)

Gestion des pollutions et protection de l'environnement

Hygiène, propreté, stérilisation

Maintenance nautique

Métiers de la mode - vêtements

Métiers de la sécurité

Métiers du cuir option chaussures

Métiers du cuir option maroquinerie

Métiers du cuir option sellerie-garnissage

Organisation de transport de marchandises

Métiers de l'entretien des textiles, option A blanchisserie, option B pressing (1re session d'examen 2024)

Métiers et arts de la pierre

Optique-lunetterie

Perruquier-posticheur

Photographie

Plastiques et composites

Réparation des carrosseries

Technicien constructeur bois

Technicien en appareillage orthopédique

Technicien en prothèse dentaire

Technicien gaz

Techniques d'interventions sur installations nucléaires

Transport fluvial



UN DIPLÔME PROFESSIONNEL ET APRÈS ?



Dans de nombreux secteurs, un CAP et un Bac professionnel suffisent pour démarrer dans un métier. Vous pouvez donc vous présenter sur le marché du travail tout de suite après l'obtention de votre diplôme... ou encore continuer de vous former !

APRÈS UN CAP

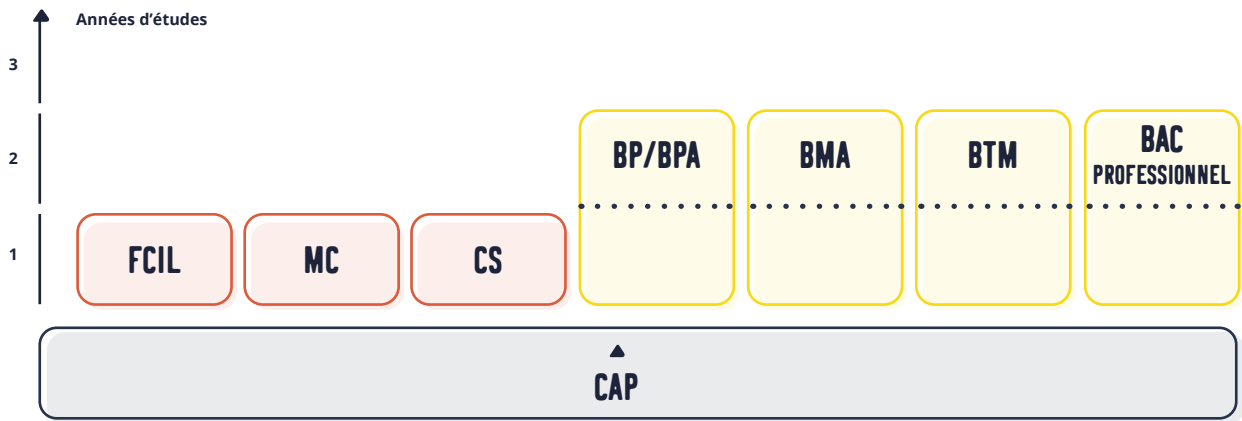

APRÈS UN BAC PROFESSIONNEL

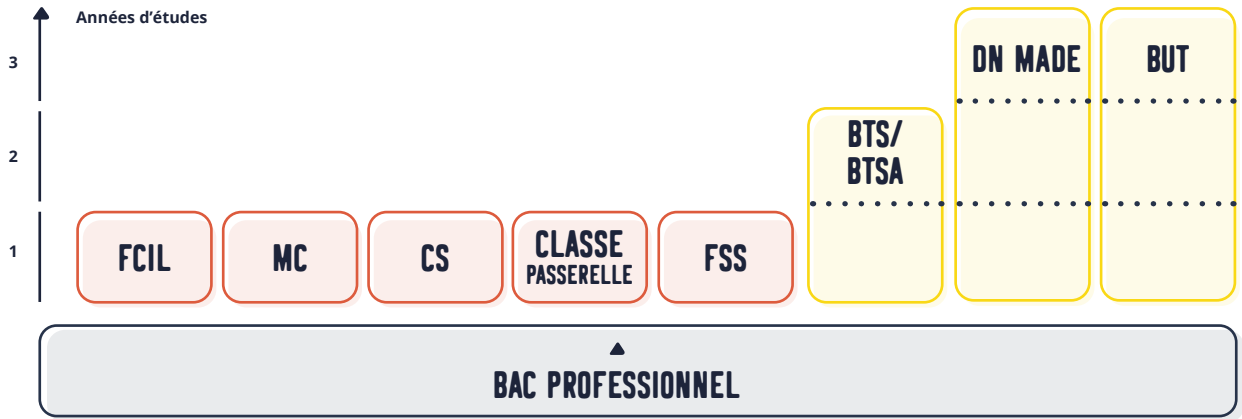

BON À SAVOIR

Après un CAP

Vous pouvez aussi préparer un autre CAP en un an pour renforcer votre polyvalence.

1/3 des bachelier-es professionnel-les poursuivent en BTS ou BTSA.

SIGLAIRE

- BMA** : Brevet des métiers d'art
- BTM** : Brevet technique des métiers
- BTS/BTSA** : Brevet de technicien supérieur / brevet de technicien supérieur agricole
- BUT** : Bachelor universitaire de technologie
- CAP** : Certificat d'aptitude professionnelle
- CS** : Certificat de spécialisation (agricole)

- DN MADE** : Diplôme national des métiers d'art et du design
- FCIL** : Formation complémentaire d'initiative locale
- FSS** : Formation supérieure de spécialisation
- MC** : Mention complémentaire



LES SECTIONS SPÉCIFIQUES

Vous aimez les langues ou le sport ? Vous pouvez faire le choix d'entrer dès la 2de dans des sections spécifiques pour vous perfectionner et les pratiquer de manière plus approfondie. Tour d'horizon des différentes sections linguistiques et sportives existantes.

→ Les sections spécifiques (en région), page 133.



Renseignez-vous dès janvier pour votre inscription dans ces sections, directement auprès de l'établissement concerné.

LES SECTIONS LINGUISTIQUES

LES SECTIONS EUROPÉENNES

• • •

L'objectif ? Renforcer votre niveau en langue et mieux connaître la culture du ou des pays dans lesquels est parlée la langue de section. Obtenir la mention « section européenne » sur votre diplôme.



Les langues ? Allemand, anglais, espagnol, italien, néerlandais, portugais, russe.

Comment ? Enseignement d'une ou plusieurs disciplines non linguistiques (histoire-géo, sciences de la vie et de la terre, mathématiques, etc.) dans la langue étrangère de la section. Au programme également, des activités culturelles et des échanges internationaux.

Pour qui ? Les élèves motivés, engagés dans la voie générale, technologique ou professionnelle.

L'admission ? Sur dossier et, le plus souvent, sur tests et entretien. Place attribuée en fonction de l'avis du conseil de classe.

LES SECTIONS BINATIONALES

• • •

L'objectif ? Approfondir votre pratique de la langue choisie et la culture du pays de la section choisie. Préparer le baccalauréat binational qui mène à un double diplôme : baccalauréat général et diplôme de fin d'études secondaires étranger équivalent au



baccalauréat. Favoriser la poursuite d'études dans l'enseignement supérieur du pays de la section.

Les langues ? Allemand (Abibac), espagnol (Bachibac) ou italien (Esabac).

Comment ? Enseignement de 2 disciplines spécifiques dans la langue de section choisie.

Pour qui ? Les élèves engagés dans la voie générale uniquement. Elles s'adressent en particulier aux élèves motivés ayant un bon niveau en langues.

L'admission ? Sur dossier (résultats en langues et avis de l'enseignant-e en langue étrangère, etc.) et, le plus souvent, sur tests et entretien. Place attribuée en fonction de l'avis du conseil de classe.

LES SECTIONS INTERNATIONALES

• • •

L'objectif ? Pratiquer une langue étrangère de manière approfondie et découvrir la culture de la langue choisie. Obtenir la mention « option internationale » sur votre diplôme.

Les langues ? Allemand, américain, arabe, britannique, chinois, danois, espagnol, italien, japonais, néerlandais, norvégien, polonais, portugais, russe, suédois.



Comment ? Des enseignements hebdomadaires supplémentaires dans la langue choisie dans 2 disciplines (lettres étrangères et une discipline non linguistique).

Pour qui ? Les élèves engagés dans la voie générale uniquement. Elles s'adressent en particulier aux élèves de 3e scolarisés en section européenne, en section bilingue ou ayant les acquis nécessaires dans la langue vivante (stages, séjours dans le pays, origine familiale).

L'admission ? Sur dossier (lettre de motivation) et, le plus souvent, sur tests et entretien. Place attribuée en fonction de l'avis du conseil de classe.





LES SECTIONS SPORTIVES

LES SECTIONS SPORTIVES SCOLAIRES

• • •

L'objectif ? Pratiquer le sport de votre choix à différents niveaux tout en suivant une scolarité normale.

BFC

Les sports ? Athlétisme, basket, handball, foot, arbitrage, canoë-kayak, cyclisme, équitation, escalade, judo, natation, raid, multisports de nature, rugby, ski nordique, tennis, volley-ball, etc.

Comment ? 3h d'entraînement supplémentaires (minimum) dans une discipline sportive proposée par l'établissement.

Pour qui ? Les élèves motivé-es, engagé-es dans la voie générale, technologique ou professionnelle.

L'admission ? Le critère d'admission est prioritairement scolaire et dépend de la décision d'orientation du conseil de classe. Le recrutement se fait la plupart du temps sur épreuves sportives.

LES SECTIONS D'EXCELLENCE SPORTIVES

• • •

L'objectif ? Pratiquer le sport de votre choix à différents niveaux tout en suivant une scolarité normale.

Les sports ? Les mêmes que les sections sportives scolaires, selon ce qui est proposé par l'établissement.

Comment ? L'alternance entre entraînements et formation scolaire. Aménagement des horaires favorisant la réussite scolaire et sportive.

Pour qui ? Des élèves qui ont la capacité d'intégrer des programmes

de haut niveau, engagé-es dans la voie générale, technologique ou professionnelle.

L'admission ? Par repérage ou tests physiques par une structure sportive. Le dossier scolaire est ensuite analysé lors d'une commission pour savoir si le double projet est possible. Ces sections peuvent déroger à la carte scolaire, selon l'établissement concerné.

LES PÔLES SPORTIFS

• • •

L'objectif ? Devenir professionnel-le ou athlète de haut niveau.

Quoi ? Ces structures d'entraînement labellisées relèvent d'un dispositif fédéral (Parcours d'Excellence Sportive) du sport concerné. Elles se répartissent en Pôle France, Pôle France relève et Pôle Espoir.

Comment ? Poursuivre une scolarité tout en suivant un entraînement de haut niveau.

Pour qui ? De jeunes athlètes sélectionné-es au préalable par leur fédération, engagé-es dans la voie générale, technologique ou professionnelle. Les Pôles Espoir accueillent les élèves d'un niveau régional ou interrégional et les Pôles France scolarisent les élèves

d'un niveau national ou international.

L'admission ? Par repérage et test d'entrée en amont. Le dossier scolaire est demandé à l'entrée dans l'établissement d'accueil du pôle.



ILS EN PARLENT

MY-LÉ

Terminale générale européenne

"J'ai intégré la section européenne « Anglais – Sciences Economiques et Sociales » en 1re générale. Maintenant, j'ai donc dans mon emploi du temps 8 heures de SES, dont 2h dispensées en anglais : une façon pour moi d'acquérir un vocabulaire riche dans une langue étrangère dans ma spécialité ! C'est une chance pour ma poursuite d'études que d'avoir cette mention sur le diplôme du baccalauréat."

BON À SAVOIR

Le Brevet d'initiation aéronautique (BIA)

Le BIA est un diplôme à part et historique, à la jonction de l'éducation et du monde de l'aviation et de l'espace - la France étant un pays d'aéronautique. Il s'adresse aux élèves passionné-es d'aviation : durant un an, ils/elles suivront des cours de culture aéronautique, rencontreront des professionnels et, dans certains cas, pourront vivre un premier vol en cockpit !



JE CHOISIS L'APPRENTISSAGE

Choisir l'apprentissage c'est préparer le métier qui vous plaît ! C'est aussi suivre une formation qui alterne périodes de cours, en CFA ou en organisme de formation, et périodes de travail en entreprise sous la responsabilité d'un-e maître-ssse d'apprentissage.

Quelle est la 1re étape pour devenir apprenti-e ?

Vous devez avec l'aide de votre établissement, chercher une entreprise. Pour mettre toutes les chances de votre côté, il est important d'anticiper et de démarrer vos demandes plusieurs mois avant le début de la formation.

Quels sont mes droits et obligations en tant qu'apprenti-e ?

Vous signez un contrat de travail : il fait de vous un salarié à part entière de l'entreprise qui vous accueille. Vous devez alors adopter les codes du monde professionnel lié à votre statut (assiduité, ponctualité, sérieux dans le travail, respect des règles). Vous recevez une rémunération (% du SMIC variable en fonction de votre âge) et vous bénéficiez des mêmes vacances que les autres salariés.

Que se passe-t-il si je n'ai pas trouvé d'entreprise d'accueil au démarrage de ma formation ?

Vous avez un délai de 3 mois pour trouver une entreprise après le début de votre formation au CFA.

Qui peut m'accueillir en tant qu'apprenti-e ?

Toute entreprise du secteur privé, y compris les associations, peut embaucher un apprenti-e. Le secteur public (fonction publique territoriale, d'État et hospitalière) peut également accueillir un-e apprenti-e.

À quel âge je peux entrer en apprentissage ?

À partir de 16 ans (dans la majorité des cas). Cependant si vous avez moins de 15 ans et terminé le 1er cycle de l'enseignement secondaire (fin de 3e), vous pouvez commencer un contrat d'apprentissage à vos 15 ans et un jour !

Quelle est la durée d'un contrat d'apprentissage ?

Elle est égale à la durée du cycle de formation conduisant à l'obtention du diplôme visé. Elle peut varier de 6 mois à 3 ans en fonction du type de profession et de la qualification préparée.

Quels sont les types de diplômes que je peux préparer en apprentissage après la 3e ?

Vous pouvez préparer un CAP, un CAP agricole, un baccalauréat professionnel, un bac professionnel agricole, un brevet professionnel, un brevet professionnel agricole, une mention complémentaire.



6 MOIS APRÈS LEUR SORTIE DE FORMATION D'APPRENTIS

62 %
DES APPRENTIS SONT
EN EMPLOI SALARIÉ

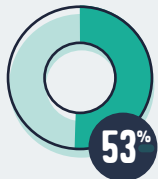
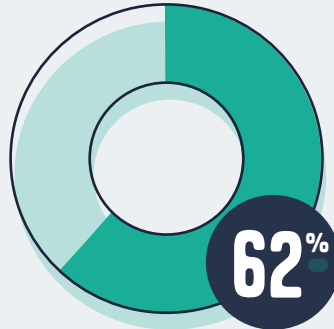

au niveau CAP

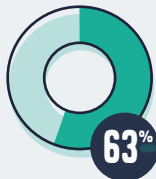

Bac Pro

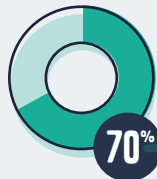

BTS

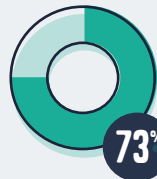

BP

Source : DEPP - Note d'information - février 2021



LE CFA : POUR QUI, POUR QUOI ?

Publics ou privés, les Centres de formation d'apprentis proposent des formations accessibles en contrat d'apprentissage dans de nombreux secteurs.

Les conditions d'admission

Être âgé-e de 16 à 29 ans au début du contrat d'apprentissage et reconnu-e apte à l'exercice du métier.

L'apprentissage en Bourgogne-Franche-Comté

Près de 130 CFA/OFA proposent l'apprentissage dans différents secteurs, parmi les plus représentés : l'industrie, l'automobile, le bâtiment, les travaux publics, le commerce, la santé, les services à la personne, la transition écologique, les réseaux et infrastructures, le numérique et l'intelligence artificielle.



AVEC L'APPRENTISSAGE #DÉMARRETASTORY

Pourquoi ça leur plaît, pourquoi ils ont choisi l'apprentissage, quel est leur objectif, est-ce qu'ils sont contents de leur choix ? Des apprentis vous racontent leur «story».

∞ youtube.com/playlist?list=PL380KraUhZWXxZ2FFhfKhsR0Qoz-gou209

SIGLAIRE

CAP : Certificat d'aptitude professionnelle

CFA : Centre de formation d'apprentis

OFA : Organisme de formation en apprentissage

Handi-friendly Inclusion des personnes en situation de handicap.



LE HANDICAP ET L'APPRENTISSAGE : C'EST COMPATIBLE !

Pour les personnes en situation de handicap :

- Il n'y a pas de limite d'âge pour commencer un apprentissage.
- La durée du contrat pour obtenir son diplôme peut être augmentée d'un an.
- La formation peut être aménagée : aménagements pédagogiques, aménagement du temps de formation, cours par correspondance.

BON À SAVOIR

Des ressources

- ∞ nouvelle-voiepro.fr
- ∞ apprentissage.bourgognefranche-comte.fr
- ∞ lapprenti.com
- ∞ alternance.emploi.gouv.fr
- ∞ anaf.fr

Top 5 des idées reçues sur l'apprentissage

- ∞ youtu.be/AxLsJHKgeM0

Ils en parlent

“ Il y a l'école pour la théorie et l'entreprise pour la pratique. L'alternance permet de faire le lien entre les deux, c'est vraiment bien. ”

Mickael, apprenti

Source : topo-bfc.info

“ Pour nous c'est gagnant-gagnant. On leur offre un lieu d'apprentissage en vue de leur diplôme, un savoir-faire et des compétences professionnelles. Mais on les forme à notre façon dans l'éventualité d'un recrutement. ”

Une gestionnaire RH

Source : topo-bfc.info



JE SUIS ÉLÈVE EN SITUATION DE HANDICAP

Vous êtes en situation de handicap ? Vous avez besoin d'être accompagné-e ? Il existe des plans d'aides, des établissements spécialisés, des personnes ressources, des aménagements pour vos études. Quelques informations utiles pour rendre plus facile votre vie quotidienne et scolaire !

UN HANDICAP C'EST QUOI ?

Le handicap n'est pas toujours ce que l'on croit. Parfois invisible, il fait l'objet de nombreux préjugés. Alors, qu'est-ce qu'un handicap ?

De manière générale, un handicap est l'incapacité d'une personne à vivre et à agir dans son environnement en raison de déficiences physiques, mentales, ou sensorielles. Il se traduit souvent par des difficultés de déplacement, d'expression ou de compréhension chez la personne atteinte. Être en situation de handicap, c'est parfois perdre une partie de son autonomie, limiter sa participation à la vie en société – plus encore quand le handicap n'est pas compensé ou pris en compte.

LES 6 GRANDES FAMILLES DE HANDICAP



Le handicap moteur



Difficultés à se déplacer, conserver ou changer de position, effectuer certains gestes.



Le handicap cognitif



Troubles de l'attention ou de la perception (ex : dyslexie).



Le handicap sensoriel



Déficiences visuelles (ex : daltonisme, cécité) et auditives (ex : acouphène, surdité).

Sources : handicap.fr, Agefiph.



Le handicap mental



Une difficulté à comprendre et une limitation de la rapidité des fonctions mentales (ex : Trisomie 21, traumatisme crânien).



Les maladies invalidantes



Restriction d'activité motrice, de temps et de la quantité de travail à accomplir (ex : épilepsie, cancer).



Le handicap psychique



Des difficultés relationnelles ou de concentration (ex : TOC, addictions). À la différence du handicap mental, le handicap psychique n'affecte pas la capacité intellectuelle de la personne.

LES TROUBLES DE L'APPRENTISSAGE OU TROUBLES « DYS »

Lecture, expression écrite ou orale, calcul, concentration... Vos difficultés d'apprentissage et scolaires sont peut-être liées à des troubles de l'apprentissage, plus connus sous le nom de troubles «dys» (dyslexie, dyscalculie, etc.). Ils peuvent être pris en charge pour améliorer et/ou compenser vos déficiences (PAP ou PPS).

La Fédération française des Dys
ffdys.com

BON À SAVOIR

Des ressources

- mdph
- onisep.fr/formation-et-handicap
- monparcourshandicap.gouv.fr
- education.gouv.fr/la-scolarisation-des-eleves-en-situation-de-handicap-1022



MES PLANS D'AIDES



Vous avez besoin d'une assistance humaine, d'aides techniques, de séances de rééducation, d'aménagements de vos examens, d'adaptations pédagogiques, voire de dispenses ? Il existe des plans d'aide selon votre handicap et votre niveau de handicap.

PAI

- aménagement de la scolarité
- traitement médical
- protocole d'urgence

PPS

- orientation ou accompagnement
- aménagements et adaptations pédagogiques
- aide humaine
- attribution de matériels pédagogiques adaptés

PPRE

- pratiques pédagogiques diversifiées et différenciées

PAP

- aménagements et adaptations pédagogiques

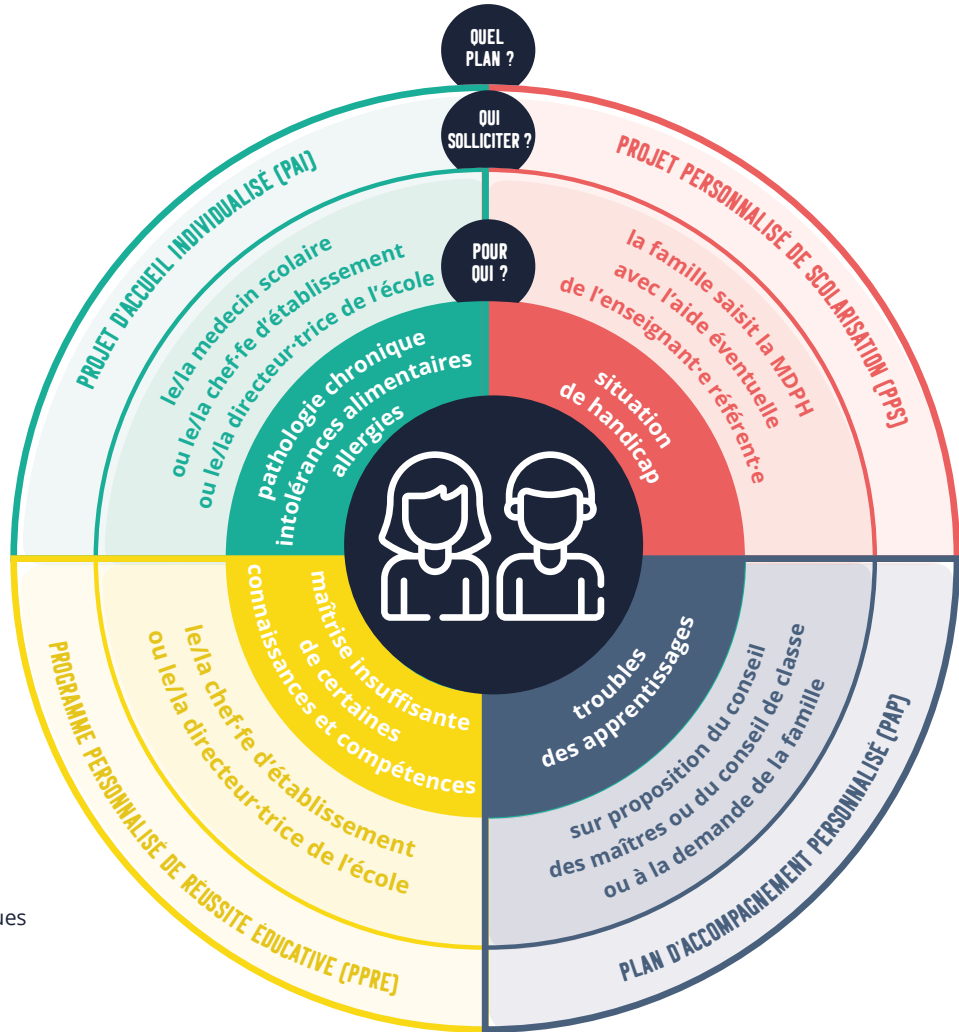

Source : Ministère de l'Éducation nationale et de la Jeunesse et des Sports

Le guide de scolarisation des enfants et adolescents en situation de handicap :

education.gouv.fr/sites/default/files/2019-11/guide-pour-la-scolarisation-des-enfants-et-adolescents-en-situation-de-handicap-1109.pdf



Assurez-vous que le lycée (ou le CFA) et le personnel enseignant ont bien pris connaissance des adaptations pédagogiques nécessaires dans le cadre du plan d'aide mis en place pour votre enfant.

SIGLAIRE

MDPH : Maison départementale des personnes handicapées
PAI : Projet d'accueil individualisé
PAP : Plan d'accompagnement personnalisé

PPRE : Programme personnalisé de réussite éducative
PPS : Projet personnalisé de scolarisation



MES PERSONNES RESSOURCES

Elles sont nombreuses mais quels sont leurs rôles ? Zoom sur quelques personnes référentes clés.

Les enseignant-es référent-es

Ils/elles assurent la continuité et la cohérence de la mise en œuvre du PPS. Ils/elles sont aussi des intermédiaires entre la famille, l'équipe éducative et la MDPH.

Les médecins de l'Éducation nationale

Ils/elles définissent les adaptations nécessaires pour assurer votre scolarisation et votre suivi (bilans réguliers, visite médicale, examen à la demande) dans le cadre d'un PAI ou d'un PAP, en concertation avec vous et votre famille. Ils/elles sont parfois à l'origine de la reconnaissance du handicap.

Les coordonnateur-trices ULIS

Ils/elles enseignent, organisent votre emploi du temps en fonction de votre PPS, planifient les interventions du personnel d'accompagnement, facilitent les aménagements et adaptations dont vous avez besoin en classe.

Les AESH

Ils/elles vous aident à être autonome sur les temps et les lieux scolaires, dans vos gestes quotidiens, vos activités en cours ou en milieu professionnel (stage, alternance), votre vie sociale et relationnelle.



LES UNITÉS LOCALISÉES POUR L'INCLUSION SCOLAIRE – ULIS

Les ULIS permettent l'accueil dans les établissements primaires ou secondaires d'élèves en situation de handicap présentant le même type de trouble et/ou de besoins. Leur mission est d'accueillir et d'ajuster leur scolarisation, en petit groupe, afin de leur permettre de suivre totalement ou partiellement un cursus scolaire ordinaire. En intégrant une ULIS, vous bénéficiez d'un appui à la scolarisation par l'enseignant-e coordonnateur/coordonnatrice.
→ Les ULIS (en région), page 137.

Retrouvez l'annuaire des ULIS classées par département :
∞ annuaire.action-sociale.org/CLIS,ULIS/Annuaire.html

SIGLAIRE

AESH : Accompagnant des élèves en situation de handicap
MDPH : Maison départementale des personnes handicapées

ULIS : Unité localisée pour l'inclusion scolaire
PAI : Projet d'accueil individualisé
PAP : Plan d'accompagnement personnalisé
PPS : Projet personnalisé de scolarisation

BON À SAVOIR

L'autonomie sur les lieux de vie

Ce service d'accompagnement des enfants en situation (SESSAD) permet un accompagnement de l'élève en milieu scolaire jusqu'à 20 ans. Il vise l'autonomie sur les différents lieux de vie. Pour en bénéficier, vous pouvez contacter la MDPH de votre lieu de résidence.
∞ mdph.fr

Une loi pour une école inclusive

L'école inclusive, désormais inscrite dans la loi depuis le 26 juillet 2019, a pour objectif d'assurer une scolarisation de qualité à l'ensemble des élèves, de la maternelle au lycée, en prenant en compte leurs singularités et leurs besoins éducatifs particuliers.
∞ eduscol.education.fr/1137/ecole-inclusive

Le handicap et l'apprentissage : c'est compatible !

→ Je choisis l'apprentissage, page 42.

Des aides financières pour vous faciliter la vie !

→ Ma vie de lycéen-ne, d'apprenti-e, page 47.





MA VIE DE
LYCÉEN·NE,
D'APPRENTI·E

03



MES BONS PLANS



Santé, bourses, logement, transport, détente, engagement : des outils et ressources utiles pour vous faciliter la vie tout au long de votre parcours scolaire.

JE FINANCE MES ÉTUDES

LES BOURSES AU LYCÉE

Élève en 2de, 1re, terminale ou en CAP dans un établissement public ou privé, vous êtes peut-être éligible à une bourse de lycée... Demande en ligne.
 ∞ service-public.fr/particuliers/vos-droits/F616

LES AIDES SOCIALES

LE FONDS SOCIAL LYCÉEN

Il apporte une aide exceptionnelle pour faire face à des dépenses de vie scolaire. Demande à effectuer auprès du/de la chef-fe d'établissement.
 ∞ service-public.fr/particuliers/vos-droits/F616

LE FONDS SOCIAL POUR LES CANTINES

Il est versé pour la prise en charge d'une partie ou de la totalité des frais de restauration scolaire des élèves en situation défavorisée. Demande à effectuer auprès du/de la chef-fe d'établissement.
 ∞ service-public.fr/particuliers/vos-droits/F19294

L'ALLOCATION D'ÉDUCATION DE L'ENFANT HANDICAPÉ (AEEH)

Elle compense les dépenses liées à la situation de handicap de l'enfant de moins de 20 ans. Demande à effectuer auprès de la MDPH de votre lieu de résidence.
 ∞ mdph.fr

LA PRESTATION DE COMPENSATION DU HANDICAP (PCH)

Elle couvre différentes dépenses relatives aux aides humaines, techniques ou d'aménagement du logement, quelle que soit la nature de votre handicap. Demande auprès de la MDPH de votre lieu de résidence.
 ∞ mdph.fr

UN SIMULATEUR D'AIDES POUR VOUS

Si vous avez des difficultés financières, ce simulateur vous fournit une liste précise des aides auxquelles vous avez droit.

∞ aide-sociale.fr



JE ME LOGE

DES RESSOURCES

Toutes les informations indispensables à votre recherche de logement.
 ∞ cidj.com
 ∞ jeune-bfc.com

DES LOGEMENTS

En plus des internats en lycée (identifiés dans les listes des établissements), il existe d'autres moyens pour se loger.

LES FOYERS DE JEUNES TRAVAILLEURS OU HABITAT JEUNES

En chambres et en résidence pour les jeunes âgés de 16 à 30 ans (salarié·e, lycéen·ne, étudiant·e, apprenti·e, etc.)
 ∞ habitatjeunes.org

LES LOGEMENTS CROUS

Ils sont désormais ouverts aux apprenti·es !
 ∞ trouverunlogement.lescrous.fr

LES AIDES AU LOGEMENT

Que vous soyez sous statut scolaire ou salarié·e (apprenti·es), vous avez droit à des aides pour vous loger.

Les aides à la restauration et à l'hébergement pour les lycéen·nes boursier·es ou demi-pensionnaires.
 ∞ bourgognefranchecomte.fr/node/322

Les APL ou les ALS pour les apprenti·es mineur·es
 ∞ caf.fr

Handi-friendly Aides pour les personnes en situation de handicap.



HELP ! SPÉCIAL DÉCROCHAGE SCOLAIRE

Des personnes à votre écoute

Les Psy EN

Demandez de l'aide à un·e psychologue de l'Éducation nationale dans votre lycée ou dans un CIO. Sa mission ? Contribuer au parcours de réussite des élèves et prévenir le décrochage scolaire.

Un numéro vert

Accessible gratuitement pour accompagner l'obligation de formation jusqu'à 18 ans : 0800 122 500.



Des dispositifs et des actions au lycée

La mission de lutte contre le décrochage scolaire (MLDS), droit à l'erreur, tutorat, stage passerelle, groupe de prévention contre le décrochage scolaire, droit au maintien en formation, CAP en 3 ans...

∞ nouvelles-chances.gouv.fr

→ Se réorienter, page 19.

La Garantie Jeune

Ce dispositif s'adresse aux jeunes non scolarisé·es, de 16 à 25 ans, en situation de précarité et indépendant·es. Il vise leur accès à la formation et à l'emploi.

∞ service-public.fr/particuliers/vos-droits/F32700

L'entraide entre élèves

Elèves solidaires

Cette plateforme gratuite d'entraide scolaire est une communauté solidaire d'élèves et d'étudiant·es. Elle propose des ressources (fiches, exposés, exercices...) en libre accès et permet aux élèves d'échanger ensemble sur différentes thématiques.

∞ elevessolidaires.com

SnapSchool

Une appli d'entraide « nouvelle génération » !

→ Mes applis, page 50.

Une mallette pour les parents

Des conseils, des outils et des ressources pour renforcer le lien entre les différents acteurs de la réussite scolaire de chaque enfant.

∞ mallettedesparents.education.gouv.fr

JE ME SOIGNE

DES PERSONNES À VOTRE ÉCOUTE

Le/la médecin scolaire a une mission de prévention et d'éducation à la santé auprès des élèves. Il/elle peut vous apporter de l'aide si vous êtes en difficulté ou en détresse. Il/elle fait le lien entre vous, votre famille, l'établissement scolaire et les professionnels de santé.

L'infirmier·e scolaire a la même mission de prévention et d'éducation à la santé que le/la médecin scolaire. Il/elle écoute, apporte son aide et peut détecter les difficultés rencontrées dans le parcours scolaire (échec scolaire, difficultés relationnelles, harcèlement, mal-être...). En internat, il/elle est présent·e 3 nuits par semaine.

LE PASS' SANTÉ JEUNES

Vous avez besoin d'informations et de conseils fiables autour de la santé ? Le Pass' Santé Jeunes vous accompagne et répond à vos questions (sexualité, addictions, mal-être, etc.).

∞ pass-santejeunes-bourgogne-franche-comte.org

APPRENTI·ES, VOUS ÊTES COUVERT·ES !

Comme les salarié·es, les apprenti·es sont couvert·es pour les maladies professionnelles et accidents du travail.

∞ lapprenti.com/html/apprenti/maladie_apprenti.asp

JE ME DÉPLACE

TOUTES LES OFFRES EN TRANSPORT DE LA RÉGION EN UNE APPLI !

→ Mes applis, page 50.

DES AIDES AU TRANSPORT POUR LES ÉTUDIANTS À HANDICAP PHYSIQUE

Demande auprès de la MDPH de votre lieu de résidence :

∞ mdph.fr

JE M'ENGAGE

Être élu·e au Conseil académique de la vie lycéenne (CAVL)

Le CAVL est le lieu d'expression des lycéen·nes dans chaque académie. Cette instance est composée d'au moins la moitié d'élèves, élu·es pour 2 ans, regroupé·es au sein du Conseil des délégués pour la vie lycéenne (CVL). Les élèves élu·es peuvent ainsi s'engager dans des projets, réfléchir à l'organisation des lycées et y améliorer les conditions de vie et d'apprentissage.

∞ ac-besancon.fr/spip.php?rubrique793

∞ ac-besancon.fr/spip.php?rubrique793

Être éco-délégué·e

Vous avez la fibre écolo et vous souhaitez vous engager pour l'environnement au sein de votre lycée ? Présentez-vous en tant qu'éco-délégué·e : vous aurez l'opportunité de porter des projets éco-responsables et de sensibiliser vos camarades. Une façon concrète d'agir pour la planète !

∞ education.gouv.fr/des-eleves-eco-delegues-pour-agir-en-faveur-du-developpement-durable-10835

Handi-friendly Aides pour les personnes en situation de handicap.



DES AIDES AU PERMIS

POUR LES JEUNES DU TERRITOIRE

Vous êtes âgé·e de 15 à 25 ans, en études ou en recherche d'emploi ? Vous êtes inscrit·e dans une auto-école du territoire ? La Région vous soutient en finançant une partie de votre permis.

∞ bourgognefranche-comte.fr/permis-deconduire

POUR LES APPRENTI·ES

Vous pouvez bénéficier d'une aide forfaitaire de 500 euros si vous avez moins de 18 ans et êtes titulaire d'un contrat d'apprentissage.

∞ anaf.fr/laide-au-permis-de-conduire-pour-les-apprentis

JE ME DÉTENDS

SHAKE YOUR BODY !

Apprenti·es et lycéen·es, vous avez envie de davantage d'activité sportive ? Vous pouvez vous tourner vers l'association sportive (AS) de votre établissement : elle propose aux élèves la pratique d'un ou de plusieurs sports chaque semaine, tout au long de l'année.

Au lycée

∞ unss.org

Dans les CFA

∞ andsa.org

LA E-CARTE AVANTAGES JEUNES

Elle propose de nombreuses réductions et gratuités pour la culture, les loisirs et la vie quotidienne des jeunes en Bourgogne-Franche-Comté.

∞ avantagesjeunes.com

MES APPLIS

Des applis gratuites pour vous accompagner



Mobigo

Mes bons plans transport en région (TER, car, covoiturage, autopartage...)

∞ viamobigo.fr



Office Lens

Mon scan à portée de main (convertisseur d'image et optimisation photo)

∞ microsoft.com



SnapSchool

L'entraide « nouvelle génération » entre élèves !

∞ application.digischoolgroup.com/snapschool/index.html



Evernote

Ma prise de note organisée (stockage, to-do list)

∞ evernote.com/intl/fr



Quizlet

Apprendre en s'amusant (cartes mémo, quiz). Idéale pour réviser dans les transports !

∞ quizlet.com/fr-fr



MA RÉGION EN BREF

04



LA BOURGOGNE-FRANCHE-COMTÉ

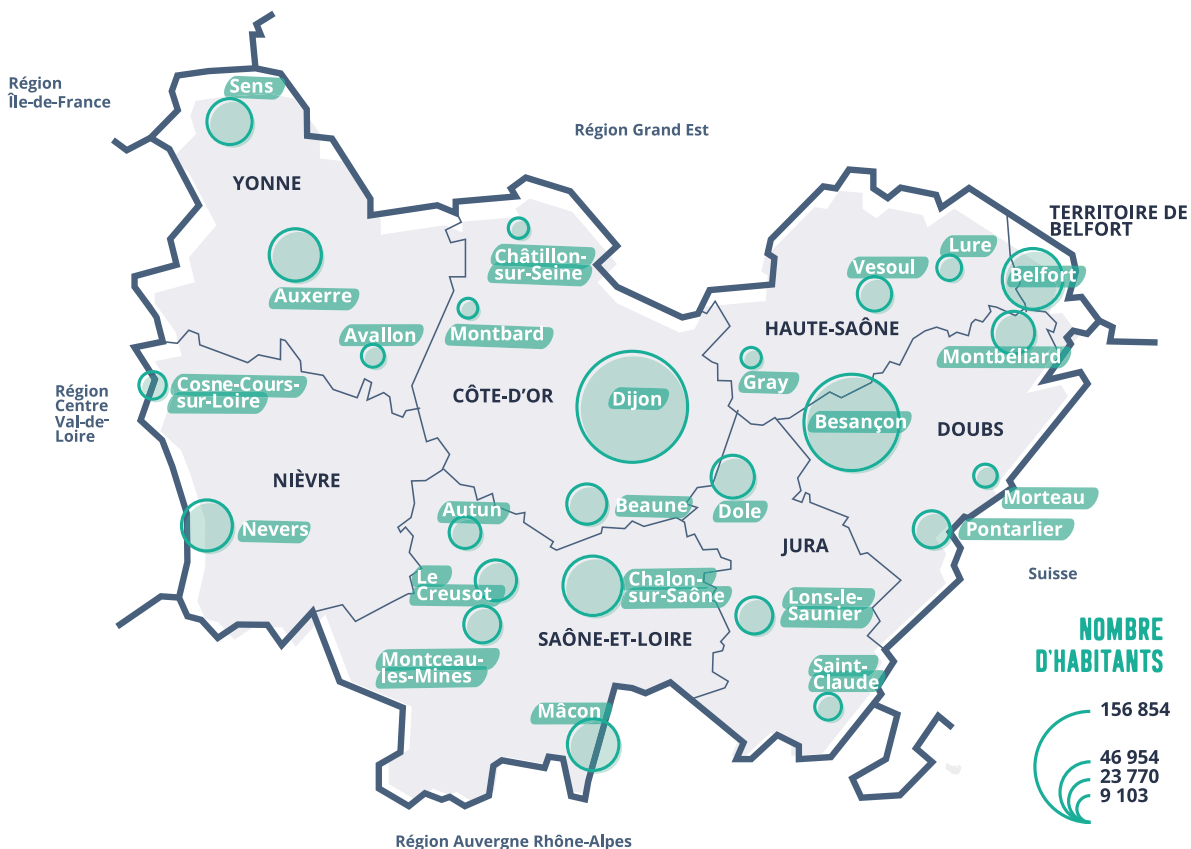

1^E RÉGION FRANÇAISE LA PLUS INDUSTRIELLE

Près de 1 salarié sur 5 travaille dans l'industrie.

70 % des effectifs de l'industrie sont spécialisés dans les secteurs mécanique/métallurgie, matériels de transport, agroalimentaire et plasturgie.

Parmi les principaux employeurs :

PSA Peugeot-Citroën, Alstom Transport, General Electric Energy, Laboratoires Urigo, Parisot, Maty, Michelin, Dim...

Des filières d'excellence :

hydrogène, industries de santé, luxe, alimentation, automobile, énergie, ferroviaire, aéronautique, bois, logistique, mécanique et métallurgie, nucléaire, numérique et relation client.



3^E RÉGION FRANÇAISE LA PLUS AGRICOLE

La Bourgogne-Franche-Comté compte 28 000 exploitations agricoles.

1^e région pour la vinification
2^e région pour la fabrication de fromages

Une grande diversité de filières contribue à la renommée de la région : l'élevage bovin (Montbéliarde, Charolaise), la viticulture, les grandes cultures (céréales, colza, blé), les filières laitières, les forêts et leurs exploitations, les élevages de chevaux (Auxois et Comtois).



9% du territoire national

5^E région la plus vaste sur les 13 régions en France métropolitaine

8 départements : la Côte d'Or, le Doubs, la Haute-Saône, le Jura, la Nièvre, la Saône-et-Loire, le Territoire de Belfort et l'Yonne.

2,8 millions d'habitants



TOP 7 DES FAMILLES DE MÉTIERS



Elles représentent 2/3 des emplois et concernent le secteur des services, nommé « tertiaire ».



Services aux particuliers et aux collectivités

Les métiers : agent·e d'entretien, aide à domicile, assistant·e maternel·le, accompagnant·e éducatif·ve et social·e, agent·e des services hospitaliers...



Santé, action sociale, culturelle et sportive

Les métiers : infirmier·e, ambulancier·e, aide-soignant·e, professions paramédicales (kinésithérapeute, orthophoniste), éducateur·trice spécialisé·e, animateur·trice sportif·ve, animateur·trice socioculturel·le...



Commerce

Les métiers : vendeur·se, responsable de rayon, attaché·e commercial·e, manager en marketing, technico-commerciaux...



Administration publique, professions juridiques, armée et police

Les métiers : employé·e des services au public, technicien·ne et cadres de la fonction publique, agent·e de sécurité et de l'ordre public...animateur·trice socioculturel·le...



Gestion, administration des entreprises

Les métiers : cadre, secrétaire, assistant·e ressources humaines, technicien·ne et employé·e des services administratifs, comptable et financier...



Transports, logistique et tourisme

Les métiers : taxi, livreur·se, routier·e, conducteur·trice de transports en commun, cariste, préparateur·trice de commande, logisticien·ne, commercial·e des transports, agent·e de voyage, hôte·sse d'accueil...



Bâtiment, travaux publics

Les métiers : maçon·ne, peintre, plombier·e chauffagiste, électricien·ne, menuisier·e, ouvrier·e de l'isolation, des travaux publics et du béton, technicien·ne et chargé·e d'études, chef·fe de chantier et conducteur·trice de travaux...





05

MES ENSEIGNEMENTS ET DIPLÔMES EN RÉGION

Les programmes des formations proposés par les établissements rencontrent des évolutions et des adaptations au cours de l'année scolaire. Les enseignements optionnels en classe de 2de et les enseignements de spécialités en classe de 1re et de terminale sont susceptibles d'évoluer jusqu'à la rentrée 2021.

Pour vous tenir informé-e en temps réel, consultez les sites :
[∞ onisep.fr](https://onisep.fr)

LES VOIES GÉNÉRALE ET TECHNOLOGIQUE

Les enseignements et séries	56
Les enseignements optionnels généraux de 2de	57
Les enseignements optionnels technologiques de 2de	60
La 2de spécifique STHR (sciences et technologies de l'hôtellerie et de la restauration)	62
Les enseignements de spécialité du bac général (1re et terminale)	62
Les enseignements de spécialité du bac technologique par série (1re et terminale)	69

LA VOIE PROFESSIONNELLE

Les diplômes par domaines	73
Administration, comptabilité	74
Agriculture, élevage, aménagement, forêt	76
Artisanat, arts, audiovisuel	82
Automobile, engins	85
Bâtiment, travaux publics	88
Bois, ameublement	94
Chimie, physique	96
Commerce, vente	98
Communication, multimédia, imprimerie	103
Cuir, textile, mode	105
Electricité, électronique, énergie	107
Esthétique, bien-être, sport	111
Hôtellerie, restauration, alimentation	113
Hygiène, sécurité	118
Mécanique, productique	120
Métaux, plastiques, papier	125
Santé, social	128
Transport, logistique	131

LES SECTIONS SPÉCIFIQUES 133



LES VOIES GÉNÉRALE ET TECHNOLOGIQUE

LES ENSEIGNEMENTS ET SÉRIES



Consultez l'annuaire des établissements pour plus d'informations page 138

Les enseignements optionnels généraux de 2de	57
Les enseignements optionnels technologiques de 2de	60
La seconde spécifique STHR*	62
Les enseignements de spécialité du bac général (1re et terminale)	62
Les enseignements de spécialité du bac technologique par série (1re et terminale)	69

* Sciences et technologies de l'hôtellerie et la restauration



LES ENSEIGNEMENTS OPTIONNELS GÉNÉRAUX DE 2DE

ARTS

Arts plastiques

- 21 Auxonne - Lycée Prieur de la Côte-d'Or ●
- 21 Beaune - Lycée Clos Maire ●
- 21 Dijon - Lycée Carnot ●
- 21 Dijon - Lycée Hippolyte Fontaine ●
- 21 Dijon - Lycée Le Castel ●
- 21 Dijon - Lycée Montchapet ●
- 21 Dijon - Lycée privé Les Arcades ●
- 21 Dijon - Lycée privé Notre-Dame ●
- 21 Dijon - Lycée privé Saint Joseph La Salle ●
- 25 Besançon - Lycée Pasteur ●
- 25 Besançon - Lycée privé Saint-Jean ●
- 25 Montbéliard - Lycée Georges Cuvier ●
- 25 Montbéliard - Lycée polyvalent Germaine Tillion ●
- 25 Pontarlier - Lycée privé les Augustins ●
- 25 Pontarlier - Lycée Xavier Marmier ●
- 39 Dole - Lycée Jacques Duhamel ●
- 39 Dole - Lycée privé Pasteur Mont-Roland ●
- 39 Lons-le-Saunier - Lycée Jean Michel ●
- 39 Lons-le-Saunier - Lycée privé Sainte-Marie ●
- 39 Morez - Lycée Victor Bérard ●
- 39 Poligny - Lycée Hyacinthe Friant ●
- 39 Saint-Claude - Lycée Pré Saint-Sauveur ●
- 58 Nevers - Lycée de la communication Alain Colas ●
- 70 Gray - Lycée Augustin Cournot ●
- 70 Héricourt - Lycée Louis Aragon ●
- 70 Lure - Lycée Georges Colomb ●
- 70 Vesoul - Lycée Edouard Belin ●
- 71 Autun - Lycée Bonaparte pôle général et pôle technologique et professionnel ●
- 71 Autun - Lycée Militaire ●
- 71 Chalon-sur-Saône - Lycée privé Saint-Charles ●
- 71 Louhans - Lycée Henri Vincenot ●
- 71 Mâcon - Lycée Lamartine ●
- 71 Paray-le-Monial - Lycée privé Jeanne d'Arc ●
- 89 Auxerre - Groupe scolaire Saint-Joseph La Salle ●
- 89 Auxerre - Lycée Jacques Amyot ●
- 89 Sens - Lycée Catherine et Raymond Janot ●

● Etablissement public ● Etablissement privé

- 89 Toucy - Lycée Pierre Larousse ●
- 90 Belfort - Lycée Condorcet ●
- 90 Belfort - Lycée privé Notre-Dame des Anges ●
- 90 Belfort - Lycée privé Sainte-Marie ●
- 90 Belfort - Lycée Raoul Follereau ●

Cinéma-audiovisuel

- 21 Beaune - Lycée Clos Maire ●
- 21 Dijon - Lycée Hippolyte Fontaine ●
- 21 Dijon - Lycée Le Castel ●
- 21 Dijon - Lycée privé Saint-Bénigne ●
- 21 Dijon - Lycée Simone Weil ●
- 25 Besançon - Lycée Claude Nicolas Ledoux ●
- 25 Besançon - Lycée Jules Haag ●
- 25 Besançon - Lycée Louis Pergaud ●
- 25 Besançon - Lycée Pasteur ●
- 25 Besançon - Lycée Victor Hugo ●
- 25 Montbéliard - Lycée Georges Cuvier ●
- 25 Montbéliard - Lycée polyvalent Germaine Tillion ●
- 25 Morteau - Lycée Edgar Faure ●
- 25 Valentigney - Lycée Armand Peugeot ●
- 39 Salins-les-Bains - Lycée Victor Considerant ●
- 58 Nevers - Lycée de la communication Alain Colas ●
- 70 Luxeuil-les-Bains - Lycée Lumière ●
- 71 Chalon-sur-Saône - Lycée Mathias ●
- 71 Digoin - Lycée Camille Claudel ●
- 71 Mâcon - Lycée privé Frédéric Ozanam ●
- 71 Mâcon - Lycée René Cassin ●
- 71 Montceau-les-Mines - Lycée Henri Parriat ●
- 89 Sens - Lycée Catherine et Raymond Janot ●
- 89 Toucy - Lycée Pierre Larousse ●
- 90 Belfort - Lycée Gustave Courbet ●

Danse

- 21 Dijon - Lycée international Charles de Gaulle ●
- 25 Montbéliard - Lycée Georges Cuvier ●
- 25 Montbéliard - Lycée polyvalent Germaine Tillion ●
- 58 Nevers - Lycée de la communication Alain Colas ●
- 70 Vesoul - Lycée Edouard Belin ●
- 71 Chalon-sur-Saône - Lycée Pontus de Tyard ●
- 71 Paray-le-Monial - Lycée privé Jeanne d'Arc ●

Histoire des arts

- 21 Beaune - Lycée Étienne-Jules Marey ●
- 25 Besançon - Lycée privé Saint-Jean ●

- 39 Dole - Lycée Charles Nodier ●
- 58 Clamecy - Lycée Romain Rolland ●
- 71 Tournus - Lycée Gabriel Voisin ●

Musique

- 21 Beaune - Lycée privé Saint-Coeur ●
- 21 Brochon - Lycée Stephen Liégeard ●
- 21 Dijon - Lycée Carnot ●
- 21 Dijon - Lycée Hippolyte Fontaine ●
- 21 Dijon - Lycée privé Les Arcades ●
- 21 Dijon - Lycée privé St Joseph La Salle ●
- 25 Besançon - Lycée Pasteur ●
- 25 Pontarlier - Lycée privé les Augustins ●
- 39 Champagnole - Lycée Paul-Emile Victor ●
- 39 Dole - Lycée Charles Nodier ●
- 39 Lons-le-Saunier - Lycée Jean Michel ●
- 58 Nevers - Lycée de la communication Alain Colas ●
- 71 Autun - Lycée Militaire ●
- 71 Chalon-sur-Saône - Lycée Pontus de Tyard ●
- 71 Le Creusot - Lycée Léon Blum ●
- 71 Mâcon - Lycée Lamartine ●
- 89 Auxerre - Lycée Jacques Amyot ●
- 90 Belfort - Lycée Gustave Courbet ●

Théâtre

- 21 Brochon - Lycée Stephen Liégeard ●
- 21 Dijon - Lycée Montchapet ●
- 21 Dijon - Lycée privé Saint-Bénigne ●
- 21 Semur-en-Auxois - Lycée Anna Judic ●
- 25 Besançon - Lycée Claude Nicolas Ledoux ●
- 25 Besançon - Lycée Pasteur ●
- 25 Besançon - Lycée privé Saint-Jean ●
- 25 Besançon - Lycée privé Saint-Paul ●
- 25 Dannemarie-sur-Crête - Lycée agricole Granvelle ●
- 25 Montbéliard - Lycée Georges Cuvier ●
- 25 Montbéliard - Lycée polyvalent Germaine Tillion ●
- 39 Dole - Lycée privé Pasteur Mont-Roland ●
- 39 Salins-les-Bains - Lycée Victor Considerant ●
- 58 Clamecy - Lycée Romain Rolland ●
- 58 Nevers - Lycée Jules Renard ●
- 58 Nevers - Lycée Raoul Follereau ●
- 70 Lure - Lycée Georges Colomb ●
- 70 Vesoul - Lycée Edouard Belin ●
- 70 Vesoul - Lycée Les Haberges ●
- 71 Chalon-sur-Saône - Lycée Hilaire de Chardonnet ●
- 71 Charolles - Lycée Julien Wittmer ●
- 71 Cluny - Lycée polyvalent La Prat's ●
- 71 Le Creusot - Lycée Léon Blum ●
- 71 Louhans - Lycée Henri Vincenot ●
- 71 Mâcon - Lycée René Cassin ●
- 89 Joigny - Lycée Louis Davier ●



- 90 Belfort - Lycée Condorcet ●
- 90 Belfort - Lycée privé Notre-Dame des Anges ●
- 90 Belfort - Lycée privé Sainte-Marie ●
- 90 Belfort - Lycée Raoul Follereau ●

ÉCOLOGIE, AGRONOMIE, TERRITOIRES, DÉVELOPPEMENT DURABLE

- 21 Beaune - Lycée viticole ●
- 21 Châtillon-sur-Seine - Lycée La Barotte Haute Côte-d'Or ●
- 21 Quetigny - Lycée agricole de Quetigny Olivier de Serres ●
- 21 Quetigny - Maison familiale rurale d'éducation et d'orientation ●
- 25 Dannemarie-sur-Crête - Lycée agricole Granvelle ●
- 25 Levier - Lycée agricole technologique privé Lasalle ●
- 39 Montmorot - Lycée agricole de Lons le Saunier Edgar Faure ●
- 58 Nevers - Lycée agricole de Nevers-Cosne, Site Challuy ●
- 70 Vesoul - Lycée agricole de Vesoul Etienne Munier ●
- 71 Davayé - Lycée agricole Lucie Aubrac ●
- 71 Fontaines - Lycée agricole ●
- 71 Louhans - Lycée d'enseignement agricole privé de la Bresse ●
- 71 Tournus - Lycée professionnel agricole de l'horticulture et du paysage Les Perrières ●
- 89 Venoy - Lycée agricole d'Auxerre - La Brosse ●
- 90 Valdoie - Lycée agricole de Valdoie Lucien Quelet ●

ÉDUCATION PHYSIQUE ET SPORTIVE

- 21 Auxonne - Lycée Prieur de la Côte-d'Or ●
- 21 Beaune - Lycée Clos Maire ●
- 21 Beaune - Lycée viticole ●
- 21 Brochon - Lycée Stephen Liégeard ●
- 21 Châtillon-sur-Seine - Lycée Désiré Nisard ●
- 21 Cheigny-Saint-Sauveur - Lycée Jean-Marc Boivin ●
- 21 Dijon - Lycée Gustave Eiffel ●
- 21 Dijon - Lycée privé Les Arcades ●
- 21 Dijon - Lycée privé Notre-Dame ●
- 21 Quetigny - Lycée agricole de Quetigny Olivier de Serres ●
- 21 Semur-en-Auxois - Lycée Anna Judic ●
- 25 Besançon - Lycée Jules Haag ●
- 25 Besançon - Lycée Louis Pergaud ●
- 25 Besançon - Lycée Pasteur ●
- 25 Besançon - Lycée privé Saint-Jean ●

- 25 Besançon - Lycée privé Saint-Paul ●
- 25 Montbéliard - Lycée Georges Cuvier ●
- 25 Montbéliard - Lycée polyvalent Germaine Tillion ●
- 25 Pontarlier - Lycée privé les Augustins ●
- 25 Pontarlier - Lycée Xavier Marmier ●
- 39 Dole - Lycée Jacques Duhamel ●
- 39 Dole - Lycée privé Pasteur Mont-Roland ●
- 39 Lons-le-Saunier - Lycée Jean Michel ●
- 39 Morez - Lycée Victor Bérard ●
- 39 Saint-Claude - Lycée Pré Saint-Sauveur ●
- 58 Clamecy - Lycée Romain Rolland ●
- 58 Cosne-Cours-sur-Loire - Lycée Pierre-Gilles de Gennes ●
- 58 Cosne-Cours-sur-Loire - Lycée privé Simone Dounon ●
- 58 Decize - Lycée Maurice Genevoix ●
- 58 Nevers - Lycée agricole de Nevers-Cosne, Site Challuy ●
- 58 Nevers - Lycée Jules Renard ●
- 58 Nevers - Lycée Raoul Follereau ●
- 70 Gray - Lycée Augustin Cournot ●
- 70 Lure - Lycée Georges Colomb ●
- 70 Luxeuil-les-Bains - Lycée Lumière ●
- 70 Vesoul - Lycée Edouard Belin ●
- 70 Vesoul - Lycée Les Haberges ●
- 71 Autun - Lycée Bonaparte pôle général et pôle technologique et professionnel ●
- 71 Autun - Lycée Militaire ●
- 71 Chalon-sur-Saône - Lycée Émiland Gauthery ●
- 71 Chalon-sur-Saône - Lycée Mathias ●
- 71 Chalon-sur-Saône - Lycée Pontus de Tyard ●
- 71 Chalon-sur-Saône - Lycée privé Saint-Charles ●
- 71 Cluny - Lycée polyvalent La Prat's ●
- 71 Davayé - Lycée agricole Lucie Aubrac ●
- 71 Digoin - Lycée Camille Claudel ●
- 71 Fontaines - Lycée agricole ●
- 71 Louhans - Lycée d'enseignement agricole privé de la Bresse ●
- 71 Mâcon - Lycée Lamartine ●
- 71 Mâcon - Lycée privé Frédéric Ozanam ●
- 71 Mâcon - Lycée René Cassin ●
- 71 Montceau-les-Mines - Lycée Henri Parriat ●
- 71 Paray-le-Monial - Lycée privé Jeanne d'Arc ●
- 71 Tournus - Lycée professionnel agricole de l'horticulture et du paysage Les Perrières ●
- 89 Auxerre - Groupe scolaire Saint-Joseph La Salle ●
- 89 Avallon - Lycée Parc des Chaumes ●
- 89 Sens - Lycée Catherine et Raymond Janot ●

- 89 Toucy - Lycée Pierre Larousse ●
- 89 Venoy - Lycée agricole d'Auxerre - La Brosse ●
- 90 Belfort - Lycée privé Notre-Dame des Anges ●

LANGUES ET CULTURES DE L'ANTIQUITÉ

Grec

- 21 Beaune - Lycée Étienne-Jules Marey ●
- 21 Dijon - Lycée Carnot ●
- 21 Dijon - Lycée Hippolyte Fontaine ●
- 21 Dijon - Lycée international Charles de Gaulle ●
- 21 Dijon - Lycée Le Castel ●
- 21 Dijon - Lycée privé Notre-Dame ●
- 25 Besançon - Lycée Claude Nicolas Ledoux ●
- 25 Besançon - Lycée Jules Haag ●
- 25 Besançon - Lycée Louis Pergaud ●
- 25 Besançon - Lycée Pasteur ●
- 25 Besançon - Lycée Victor Hugo ●
- 39 Champagnole - Lycée Paul-Emile Victor ●
- 39 Dole - Lycée Charles Nodier ●
- 39 Lons-le-Saunier - Lycée Jean Michel ●
- 58 Nevers - Centre Scolaire Notre-Dame, Lycée polyvalent (voie générale et technologique) ●
- 70 Lure - Lycée Georges Colomb ●
- 70 Vesoul - Lycée Les Haberges ●
- 71 Chalon-sur-Saône - Lycée Pontus de Tyard ●
- 71 Charolles - Lycée Julien Wittmer ●
- 71 Mâcon - Lycée Lamartine ●
- 71 Mâcon - Lycée privé Frédéric Ozanam ●
- 89 Auxerre - Lycée Jacques Amyot ●
- 89 Sens - Lycée Catherine et Raymond Janot ●
- 89 Sens - Lycée privé Saint-Étienne ●
- 89 Toucy - Lycée Pierre Larousse ●
- 90 Belfort - Lycée privé Sainte-Marie ●

Latin

- 21 Auxonne - Lycée Prieur de la Côte-d'Or ●
- 21 Beaune - Lycée Clos Maire ●
- 21 Beaune - Lycée privé Saint-Coeur ●
- 21 Brochon - Lycée Stephen Liégeard ●
- 21 Châtillon-sur-Seine - Lycée Désiré Nisard ●
- 21 Cheigny-Saint-Sauveur - Lycée Jean-Marc Boivin ●
- 21 Dijon - Lycée Carnot ●
- 21 Dijon - Lycée Hippolyte Fontaine ●
- 21 Dijon - Lycée international Charles de Gaulle ●

● Etablissement public ● Etablissement privé



MES ENSEIGNEMENTS ET DIPLÔMES EN RÉGION

- 21 **Dijon** - Lycée Le Castel ●
- 21 **Dijon** - Lycée privé Les Arcades ●
- 21 **Dijon** - Lycée privé Notre-Dame ●
- 21 **Dijon** - Lycée privé Saint-Joseph La Salle ●
- 25 **Besançon** - Lycée Claude Nicolas Ledoux ●
- 25 **Besançon** - Lycée Jules Haag ●
- 25 **Besançon** - Lycée Louis Pergaud ●
- 25 **Besançon** - Lycée Pasteur ●
- 25 **Besançon** - Lycée privé Saint-Jean ●
- 25 **Besançon** - Lycée privé Saint-Paul ●
- 25 **Montbéliard** - Lycée Georges Cuvier ●
- 25 **Montbéliard** - Lycée polyvalent Germaine Tillion ●
- 25 **Morteau** - Lycée Edgar Faure ●
- 25 **Pontarlier** - Lycée privé les Augustins ●
- 25 **Pontarlier** - Lycée Xavier Marmier ●
- 25 **Valentigney** - Lycée Armand Peugeot ●
- 39 **Champagnole** - Lycée Paul-Emile Victor ●
- 39 **Dole** - Lycée Charles Nodier ●
- 39 **Dole** - Lycée privé Pasteur Mont-Roland ●
- 39 **Lons-le-Saunier** - Lycée Jean Michel ●
- 39 **Lons-le-Saunier** - Lycée privé Sainte-Marie ●
- 39 **Saint-Claude** - Lycée Pré Saint-Sauveur ●
- 39 **Salins-les-Bains** - Lycée Victor Considerant ●
- 58 **Clamecy** - Lycée Romain Rolland ●
- 58 **Decize** - Lycée Maurice Genevoix ●
- 58 **Nevers** - Centre Scolaire Notre-Dame, Lycée polyvalent (voie générale et technologique) ●
- 58 **Nevers** - Lycée Jules Renard ●
- 58 **Nevers** - Lycée Raoul Follereau ●
- 70 **Gray** - Lycée Augustin Cournot ●
- 70 **Héricourt** - Lycée Louis Aragon ●
- 70 **Lure** - Lycée Georges Colomb ●
- 70 **Luxeuil-les-Bains** - Lycée Lumière ●
- 70 **Vesoul** - Lycée Edouard Belin ●
- 70 **Vesoul** - Lycée Les Haberges ●
- 71 **Autun** - Lycée Bonaparte pôle général et pôle technologique et professionnel ●
- 71 **Autun** - Lycée Militaire ●
- 71 **Chalon-sur-Saône** - Lycée Hilaire de Chardonnet ●
- 71 **Chalon-sur-Saône** - Lycée Pontus de Tyard ●
- 71 **Charolles** - Lycée Julien Wittmer ●
- 71 **Cluny** - Lycée polyvalent La Prat's ●
- 71 **Digoin** - Lycée Camille Claudel ●
- 71 **Le Creusot** - Lycée Léon Blum ●
- 71 **Louhans** - Lycée Henri Vincenot ●
- 71 **Mâcon** - Lycée Lamartine ●
- 71 **Mâcon** - Lycée privé Frédéric Ozanam ●

- 71 **Mâcon** - Lycée René Cassin ●
- 71 **Montceau-les-Mines** - Lycée Henri Parriat ●
- 71 **Paray-le-Monial** - Lycée privé Jeanne d'Arc ●
- 89 **Auxerre** - Groupe scolaire Saint-Joseph La Salle ●
- 89 **Auxerre** - Lycée Jacques Amyot ●
- 89 **Avallon** - Lycée Parc des Chaumes ●
- 89 **Avallon** - Lycée polyvalent privé Jeanne d'Arc La Salle ●
- 89 **Joigny** - Lycée Louis Davier ●
- 89 **Sens** - Lycée Catherine et Raymond Janot ●
- 89 **Sens** - Lycée privé Saint-Étienne ●
- 89 **Tonnerre** - Lycée Chevalier d'Éon ●
- 89 **Toucy** - Lycée Pierre Larousse ●
- 90 **Belfort** - Lycée Condorcet ●
- 90 **Belfort** - Lycée Gustave Courbet ●
- 90 **Belfort** - Lycée privé Notre-Dame des Anges ●
- 90 **Belfort** - Lycée privé Sainte-Marie ●
- 90 **Belfort** - Lycée Raoul Follereau ●

LANGUE VIVANTE C (LVC)

.....

Allemand

- 89 **Auxerre** - Groupe scolaire Saint-Joseph La Salle ●
- 89 **Auxerre** - Lycée des métiers Vauban ●

Arabe

- 21 **Dijon** - Lycée international Charles de Gaulle ●
- 25 **Montbéliard** - Lycée Georges Cuvier ●
- 25 **Montbéliard** - Lycée polyvalent Germaine Tillion ●
- 25 **Valentigney** - Lycée Armand Peugeot ●
- 71 **Montceau-les-Mines** - Lycée Henri Parriat ●
- 90 **Belfort** - Lycée Condorcet ●
- 90 **Belfort** - Lycée Gustave Courbet ●
- 90 **Belfort** - Lycée Raoul Follereau ●

Chinois

- 21 **Beaune** - Lycée privé Saint-Coeur ●
- 21 **Châtillon-sur-Seine** - Lycée Désiré Nisard ●
- 21 **Dijon** - Lycée Carnot ●
- 21 **Dijon** - Lycée Hippolyte Fontaine ●
- 21 **Dijon** - Lycée Le Castel ●
- 21 **Dijon** - Lycée Le Castel ●
- 21 **Dijon** - Lycée privé Les Arcades ●
- 21 **Dijon** - Lycée privé Notre-Dame ●
- 25 **Besançon** - Lycée privé Saint-Paul ●
- 25 **Besançon** - Lycée Victor Hugo ●
- 25 **Montbéliard** - Lycée Georges Cuvier ●

- 25 **Montbéliard** - Lycée polyvalent Germaine Tillion ●
- 25 **Valentigney** - Lycée Armand Peugeot ●
- 39 **Dole** - Lycée Charles Nodier ●
- 39 **Poligny** - Lycée Hyacinthe Friant ●
- 58 **Nevers** - Centre Scolaire Notre-Dame, Lycée polyvalent (voie générale et technologique) ●
- 58 **Nevers** - Lycée de la communication Alain Colas ●
- 70 **Vesoul** - Lycée Edouard Belin ●
- 71 **Chalon-sur-Saône** - Lycée privé Saint-Charles ●
- 71 **Charolles** - Lycée Julien Wittmer ●
- 71 **Mâcon** - Lycée Lamartine ●
- 71 **Mâcon** - Lycée privé Frédéric Ozanam ●
- 71 **Paray-le-Monial** - Lycée privé Jeanne d'Arc ●
- 89 **Auxerre** - Groupe scolaire Saint-Joseph La Salle ●
- 89 **Avallon** - Lycée polyvalent privé Jeanne d'Arc La Salle ●
- 90 **Belfort** - Lycée Condorcet ●
- 90 **Belfort** - Lycée Gustave Courbet ●
- 90 **Belfort** - Lycée privé Sainte-Marie ●
- 90 **Belfort** - Lycée Raoul Follereau ●

Espagnol

- 21 **Auxonne** - Lycée Prieur de la Côte-d'Or ●
- 25 **Besançon** - Lycée privé Saint-Jean ●
- 25 **Morteau** - Lycée Edgar Faure ●
- 25 **Pontarlier** - Lycée privé les Augustins ●
- 25 **Pontarlier** - Lycée Xavier Marmier ●
- 39 **Champagnole** - Lycée Paul-Emile Victor ●
- 39 **Lons-le-Saunier** - Lycée Jean Michel ●
- 39 **Saint-Claude** - Lycée Pré Saint-Sauveur ●
- 58 **Decize** - Lycée Maurice Genevoix ●
- 58 **Nevers** - Lycée Jules Renard ●
- 58 **Nevers** - Lycée Raoul Follereau ●
- 70 **Lure** - Lycée Georges Colomb ●
- 70 **Vesoul** - Lycée Edouard Belin ●
- 71 **Autun** - Lycée Bonaparte pôle général et pôle technologique et professionnel ●
- 71 **Autun** - Lycée Militaire ●
- 71 **Le Creusot** - Lycée Léon Blum ●
- 89 **Auxerre** - Groupe scolaire Saint-Joseph La Salle ●
- 89 **Tonnerre** - Lycée Chevalier d'Éon ●
- 90 **Belfort** - Lycée privé Sainte-Marie ●

Italien

- 21 **Beaune** - Lycée Étienne-Jules Marey ●
- 21 **Brochon** - Lycée Stephen Liégeard ●

● Etablissement public ● Etablissement privé



- 21 Châtillon-sur-Seine - Lycée Désiré Nisard ●
- 21 Chevigny-Saint-Sauveur - Lycée Jean-Marc Boivin ●
- 21 Dijon - Lycée Le Castel ●
- 21 Dijon - Lycée Montchapet ●
- 21 Dijon - Lycée privé Notre-Dame ●
- 25 Besançon - Lycée Claude Nicolas Ledoux ●
- 25 Besançon - Lycée Louis Pergaud ●
- 25 Besançon - Lycée Pasteur ●
- 25 Besançon - Lycée privé Saint-Paul ●
- 25 Besançon - Lycée Victor Hugo ●
- 25 Montbéliard - Lycée Georges Cuvier ●
- 25 Montbéliard - Lycée polyvalent Germaine Tillion ●
- 25 Pontarlier - Lycée privé les Augustins ●
- 25 Pontarlier - Lycée Xavier Marmier ●
- 25 Valentigney - Lycée Armand Peugeot ●
- 39 Lons-le-Saunier - Lycée Jean Michel ●
- 58 Nevers - Lycée Jules Renard ●
- 58 Nevers - Lycée Raoul Follereau ●
- 70 Héricourt - Lycée Louis Aragon ●
- 70 Vesoul - Lycée Les Haberges ●
- 71 Chalon-sur-Saône - Lycée Hilaire de Chardonnet ●
- 71 Charolles - Lycée Julien Wittmer ●
- 71 Digoïn - Lycée Camille Claudel ●
- 71 Le Creusot - Lycée Léon Blum ●
- 71 Mâcon - Lycée privé Frédéric Ozanam ●
- 71 Paray-le-Monial - Lycée privé Jeanne d'Arc ●
- 71 Tournus - Lycée Gabriel Voisin ●
- 89 Auxerre - Lycée Jacques Amyot ●
- 89 Avallon - Lycée polyvalent privé Jeanne d'Arc La Salle ●
- 90 Belfort - Lycée Condorcet ●
- 90 Belfort - Lycée Gustave Courbet ●
- 90 Belfort - Lycée privé Notre-Dame des Anges ●
- 90 Belfort - Lycée Raoul Follereau ●

Portugais

- 71 Mâcon - Lycée Lamartine ●
- 89 Joigny - Lycée Louis Davier ●

Russe

- 21 Dijon - Lycée international Charles de Gaulle ●
- 25 Besançon - Lycée Louis Pergaud ●
- 39 Dole - Lycée Charles Nodier ●
- 39 Lons-le-Saunier - Lycée Jean Michel ●
- 58 Nevers - Lycée de la communication Alain Colas ●
- 70 Luxeuil-les-Bains - Lycée Lumière ●
- 71 Chalon-sur-Saône - Lycée Pontus de Tyard ●

- 71 Cluny - Lycée polyvalent La Prat's ●
- 89 Auxerre - Lycée Jacques Amyot ●
- 90 Belfort - Lycée Condorcet ●

LES ENSEIGNEMENTS OPTIONNELS TECHNOLOGIQUES DE 2DE

ATELIER ARTISTIQUE

- 21 Longchamp - Lycée polyvalent Henry Moisan, lycée des métiers d'Arts-Design-Céramique ●
- 25 Besançon - Lycée privé Saint-Paul ●
- 25 Besançon - Lycée Victor Hugo ●
- 39 Lons-le-Saunier - Lycée Jean Michel ●
- 58 Cosne-Cours-sur-Loire - Lycée Pierre-Gilles de Gennes ●
- 70 Gray - Lycée Augustin Cournot ●
- 70 Héricourt - Lycée Louis Aragon ●
- 71 Chalon-sur-Saône - Lycée Mathias ●
- 71 Chalon-sur-Saône - Lycée polyvalent Niépce Balleure ●
- 71 Chalon-sur-Saône - Lycée Pontus de Tyard ●

BIOTECHNOLOGIES

- 21 Beaune - Lycée privé Saint-Coeur ●
- 21 Dijon - Lycée Hippolyte Fontaine ●
- 21 Dijon - Lycée Le Castel ●
- 21 Dijon - Lycée privé Les Arcades ●
- 21 Dijon - Lycée Simone Weil ●
- 25 Besançon - Lycée Jules Haag ●
- 25 Besançon - Lycée Louis Pergaud ●
- 25 Montbéliard - Lycée polyvalent Germaine Tillion ●
- 39 Dole - Lycée Jacques Duhamel ●
- 39 Lons-le-Saunier - Lycée Jean Michel ●
- 58 Cosne-Cours-sur-Loire - Lycée Pierre-Gilles de Gennes ●
- 58 Nevers - Lycée Jules Renard ●
- 58 Nevers - Lycée Raoul Follereau ●
- 70 Luxeuil-les-Bains - Lycée Lumière ●
- 70 Vesoul - Lycée Les Haberges ●
- 71 Autun - Lycée privé Saint-Lazare ●
- 71 Chalon-sur-Saône - Lycée Mathias ●
- 71 Chalon-sur-Saône - Lycée polyvalent Niépce Balleure ●
- 71 Charolles - Lycée Julien Wittmer ●
- 71 Mâcon - Lycée privé Frédéric Ozanam ●
- 89 Sens - Lycée Catherine et Raymond Janot ●
- 89 Sens - Lycée privé Saint-Étienne ●
- 90 Belfort - Lycée Raoul Follereau ●

CRÉATION ET CULTURE-DESIGN

- 21 Longchamp - Lycée polyvalent Henry Moisan, lycée des métiers d'Arts-Design-Céramique ●
- 25 Besançon - Lycée Pasteur ●
- 39 Dole - Lycée privé Pasteur Mont-Roland ●
- 58 Nevers - Lycée de la communication Alain Colas ●

CRÉATION ET INNOVATION TECHNOLOGIQUES

- 21 Beaune - Lycée Clos Maire ●
- 21 Dijon - Lycée Gustave Eiffel ●
- 21 Dijon - Lycée Hippolyte Fontaine ●
- 21 Dijon - Lycée privé Saint Joseph La Salle ●
- 21 Dijon - Lycée Simone Weil ●
- 25 Besançon - Lycée Jules Haag ●
- 25 Besançon - Lycée Louis Pergaud ●
- 25 Besançon - Lycée privé Saint-Paul ●
- 25 Besançon - Lycée Victor Hugo ●
- 25 Montbéliard - Lycée polyvalent Germaine Tillion ●
- 25 Morteau - Lycée Edgar Faure ●
- 25 Pontarlier - Lycée Xavier Marmier ●
- 39 Champagnole - Lycée Paul-Emile Victor ●
- 39 Dole - Lycée Jacques Duhamel ●
- 39 Morez - Lycée Victor Bérard ●
- 39 Saint-Claude - Lycée Pré Saint-Sauveur ●
- 39 Salins-les-Bains - Lycée Victor Considerant ●
- 58 Nevers - Lycée Jules Renard ●
- 58 Nevers - Lycée Raoul Follereau ●
- 70 Gray - Lycée Augustin Cournot ●
- 70 Héricourt - Lycée Louis Aragon ●
- 70 Luxeuil-les-Bains - Lycée Lumière ●
- 70 Vesoul - Lycée Edouard Belin ●
- 71 Chalon-sur-Saône - Lycée polyvalent Niépce Balleure ●
- 71 Cluny - Lycée polyvalent La Prat's ●
- 71 Le Creusot - Lycée Léon Blum ●
- 71 Mâcon - Lycée René Cassin ●
- 71 Montceau-les-Mines - Lycée Henri Parriat ●
- 71 Tournus - Lycée Gabriel Voisin ●
- 89 Auxerre - Lycée Jean-Joseph Fourier ●
- 89 Avallon - Lycée polyvalent privé Jeanne d'Arc La Salle ●
- 89 Joigny - Lycée Louis Davier ●
- 89 Sens - Lycée Catherine et Raymond Janot ●
- 90 Belfort - Lycée Raoul Follereau ●

● Etablissement public ● Etablissement privé



MES ENSEIGNEMENTS ET DIPLÔMES EN RÉGION

CULTURE ET PRATIQUE DE LA DANSE

21 Dijon - Lycée Carnot ●

CULTURE ET PRATIQUE DE LA MUSIQUE

21 Dijon - Lycée Carnot ●

HIPPOLOGIE ET ÉQUITATION OU AUTRES PRATIQUES SPORTIVES

21 Châtillon-sur-Seine - Lycée La Barotte Haute Côte-d'Or ●
 21 Quetigny - Lycée agricole de Quetigny Olivier de Serres ●
 25 Dannemarie-sur-Crète - Lycée agricole Granvelle ●
 25 Levier - Lycée agricole technologique privé Lasalle ●
 39 Montmorot - Lycée agricole de Lons le Saunier Edgar Faure ●
 58 Nevers - Lycée agricole de Nevers-Cosne, Site Challuy ●
 70 Vesoul - Lycée agricole de Vesoul Etienne Munier ●
 89 Venoy - Lycée agricole d'Auxerre - La Brosse ●
 90 Valdoie - Lycée agricole de Valdoie Lucien Quelet ●

MANAGEMENT ET GESTION

21 Auxonne - Lycée Prieur de la Côte-d'Or ●
 21 Beaune - Lycée Étienne-Jules Marey ●
 21 Brochon - Lycée Stephen Liégeard ●
 21 Dijon - Lycée Le Castel ●
 21 Dijon - Lycée Montchapet ●
 21 Dijon - Lycée privé Les Arcades ●
 21 Dijon - Lycée privé Saint-Bénigne ●
 21 Semur-en-Auxois - Lycée Anna Judic ●
 25 Besançon - Lycée Claude Nicolas Ledoux ●
 25 Besançon - Lycée Louis Pergaud ●
 25 Besançon - Lycée privé Saint-Jean ●
 25 Levier - Lycée agricole technologique privé Lasalle ●
 25 Montbéliard - Lycée Georges Cuvier ●
 25 Pontarlier - Lycée Xavier Marmier ●
 39 Champagnole - Lycée privé Jeanne d'Arc ●
 39 Dole - Lycée Jacques Duhamel ●
 39 Lons-le-Saunier - Lycée Jean Michel ●
 39 Montmorot - Lycée agricole de Lons le Saunier Edgar Faure ●

● Etablissement public ● Etablissement privé

39 Saint-Claude - Lycée Pré Saint-Sauveur ●
 58 Clamecy - Lycée Romain Rolland ●
 58 Cosne-Cours-sur-Loire - Lycée privé Simone Dounon ●
 58 Decize - Lycée Maurice Genevoix ●
 58 Nevers - Centre Scolaire Notre-Dame, Lycée polyvalent (voie générale et technologique) ●
 58 Nevers - Lycée Jules Renard ●
 58 Nevers - Lycée Raoul Follereau ●
 70 Gray - Lycée Augustin Cournot ●
 70 Vesoul - Lycée agricole de Vesoul Etienne Munier ●
 70 Vesoul - Lycée Les Haberges ●
 71 Chalon-sur-Saône - Lycée Émiland Gauthey ●
 71 Chalon-sur-Saône - Lycée Hilaire de Chardonnet ●
 71 Chalon-sur-Saône - Lycée Mathias ●
 71 Chalon-sur-Saône - Lycée privé Saint-Charles ●
 71 Charolles - Lycée Julien Wittmer ●
 71 Digoïn - Lycée Camille Claudel ●
 71 Le Creusot - Lycée Léon Blum ●
 71 Louhans - Lycée Henri Vincenot ●
 71 Mâcon - Lycée Lamartine ●
 71 Mâcon - Lycée privé Frédéric Ozanam ●
 71 Montceau-les-Mines - Lycée Henri Parriat ●
 71 Paray-le-Monial - Lycée privé Jeanne d'Arc ●
 89 Auxerre - Groupe scolaire Saint-Joseph La Salle ●
 89 Auxerre - Lycée Jean-Joseph Fourier ●
 89 Avallon - Lycée Parc des Chaumes ●
 89 Joigny - Lycée Louis Davier ●
 89 Tonnerre - Lycée Chevalier d'Éon ●
 89 Toucy - Lycée Pierre Larousse ●
 90 Belfort - Lycée Condorcet ●
 90 Belfort - Lycée Gustave Courbet ●
 90 Belfort - Lycée privé Notre-Dame des Anges ●
 90 Belfort - Lycée Raoul Follereau ●
 90 Valdoie - Lycée agricole de Valdoie Lucien Quelet ●

PRATIQUES PROFESSIONNELLES

25 Dannemarie-sur-Crète - Lycée agricole Granvelle ●
 25 Levier - Lycée agricole technologique privé Lasalle ●
 39 Montmorot - Lycée agricole de Lons le Saunier Edgar Faure ●
 70 Vesoul - Lycée agricole de Vesoul Etienne Munier ●
 71 Tournus - Lycée professionnel agricole de l'horticulture et du paysage Les Perrières ●

89 Venoy - Lycée agricole d'Auxerre - La Brosse ●
 90 Valdoie - Lycée agricole de Valdoie Lucien Quelet ●

PRATIQUES SOCIALES ET CULTURELLES

21 Quetigny - Lycée agricole Olivier de Serres ●
 21 Quetigny - Maison familiale rurale d'éducation et d'orientation ●
 25 Dannemarie-sur-Crète - Lycée agricole Granvelle ●
 39 Montmorot - Lycée agricole de Lons le Saunier Edgar Faure ●
 58 Nevers - Lycée agricole de Nevers-Cosne, Site Challuy ●
 70 Vesoul - Lycée agricole de Vesoul Etienne Munier ●
 71 Fontaines - Lycée agricole ●
 71 Louhans - Lycée d'enseignement agricole privé de la Bresse ●

SANTÉ ET SOCIAL

21 Beaune - Lycée privé Saint-Coeur ●
 21 Châtillon-sur-Seine - Lycée Désiré Nisard ●
 21 Dijon - Lycée Hippolyte Fontaine ●
 21 Dijon - Lycée privé Les Arcades ●
 21 Dijon - Lycée Simone Weil ●
 25 Besançon - Lycée Louis Pergaud ●
 25 Besançon - Lycée privé Saint-Jean ●
 25 Pontarlier - Lycée Xavier Marmier ●
 39 Dole - Lycée privé Pasteur Mont-Roland ●
 39 Poligny - Lycée Hyacinthe Friant ●
 58 Cosne-Cours-sur-Loire - Lycée privé Simone Dounon ●
 58 Nevers - Centre Scolaire Notre-Dame, Lycée polyvalent (voie générale et technologique) ●
 58 Nevers - Lycée Jules Renard ●
 58 Nevers - Lycée Raoul Follereau ●
 70 Vesoul - Lycée Les Haberges ●
 71 Autun - Lycée privé Saint-Lazare ●
 71 Chalon-sur-Saône - Lycée Mathias ●
 71 Chalon-sur-Saône - Lycée privé Saint-Charles ●
 71 Montceau-les-Mines - Lycée Henri Parriat ●
 71 Paray-le-Monial - Lycée privé Jeanne d'Arc ●
 89 Auxerre - Lycée Jean-Joseph Fourier ●
 89 Sens - Lycée Catherine et Raymond Janot ●
 89 Sens - Lycée privé Saint-Étienne ●
 90 Belfort - Lycée Raoul Follereau ●



SCIENCES DE L'INGÉNIEUR

- 21 **Beaune** - Lycée Clos Maire ●
- 21 **Beaune** - Lycée Étienne-Jules Marey ●
- 21 **Châtillon-sur-Seine** - Lycée Désiré Nisard ●
- 21 **Dijon** - Lycée Carnot ●
- 21 **Dijon** - Lycée Gustave Eiffel ●
- 21 **Dijon** - Lycée Hippolyte Fontaine ●
- 21 **Dijon** - Lycée Les Marcs d'Or ●
- 21 **Dijon** - Lycée privé Saint Joseph La Salle ●
- 25 **Besançon** - Lycée Jules Haag ●
- 25 **Besançon** - Lycée Louis Pergaud ●
- 25 **Besançon** - Lycée privé Saint-Paul ●
- 25 **Besançon** - Lycée Victor Hugo ●
- 25 **Montbéliard** - Lycée polyvalent Germaine Tillion ●
- 25 **Morteau** - Lycée Edgar Faure ●
- 25 **Pontarlier** - Lycée Xavier Marmier ●
- 39 **Champagnole** - Lycée Paul-Emile Victor ●
- 39 **Dole** - Lycée Jacques Duhamel ●
- 39 **Morez** - Lycée Victor Bérard ●
- 39 **Saint-Claude** - Lycée Pré Saint-Sauveur ●
- 39 **Salins-les-Bains** - Lycée Victor Considerant ●
- 58 **Cosne-Cours-sur-Loire** - Lycée Pierre-Gilles de Gennes ●
- 58 **Cosne-Cours-sur-Loire** - Lycée privé Simone Dounon ●
- 58 **Nevers** - Lycée Jules Renard ●
- 58 **Nevers** - Lycée Raoul Follereau ●
- 70 **Gray** - Lycée Augustin Cournot ●
- 70 **Héricourt** - Lycée Louis Aragon ●
- 70 **Luxeuil-les-Bains** - Lycée Léon Blum ●
- 70 **Vesoul** - Lycée Edouard Belin ●
- 71 **Autun** - Lycée Bonaparte pôle général et pôle technologique et professionnel ●
- 71 **Autun** - Lycée Militaire ●
- 71 **Chalon-sur-Saône** - Lycée polyvalent Niépce Balleure ●
- 71 **Cluny** - Lycée polyvalent La Prat's ●
- 71 **Digoin** - Lycée Camille Claudel ●
- 71 **Le Creusot** - Lycée Léon Blum ●
- 71 **Louhans** - Lycée Henri Vincenot ●
- 71 **Mâcon** - Lycée privé Frédéric Ozanam ●
- 71 **Mâcon** - Lycée René Cassin ●
- 71 **Montceau-les-Mines** - Lycée Henri Parriat ●
- 71 **Paray-le-Monial** - Lycée privé Jeanne d'Arc ●
- 71 **Tournus** - Lycée Gabriel Voisin ●
- 89 **Auxerre** - Lycée Jean-Joseph Fourier ●
- 89 **Joigny** - Lycée Louis Davier ●
- 89 **Sens** - Lycée Catherine et Raymond Janot ●
- 89 **Sens** - Lycée privé Saint-Étienne ●
- 89 **Tonnerre** - Lycée Chevalier d'Éon ●
- 90 **Belfort** - Lycée Raoul Follereau ●

SCIENCES ET LABORATOIRE

- 21 **Auxonne** - Lycée Prieur de la Côte-d'Or ●
- 21 **Beaune** - Lycée Clos Maire ●
- 21 **Beaune** - Lycée Étienne-Jules Marey ●
- 21 **Brochon** - Lycée Stephen Liégeard ●
- 21 **Châtillon-sur-Seine** - Lycée Désiré Nisard ●
- 21 **Dijon** - Lycée Gustave Eiffel ●
- 21 **Dijon** - Lycée Hippolyte Fontaine ●
- 21 **Dijon** - Lycée Le Castel ●
- 21 **Dijon** - Lycée privé Saint Joseph La Salle ●
- 21 **Dijon** - Lycée Simone Weil ●
- 21 **Semur-en-Auxois** - Lycée Anna Judic ●
- 25 **Besançon** - Lycée Jules Haag ●
- 25 **Besançon** - Lycée Louis Pergaud ●
- 25 **Besançon** - Lycée privé Saint-Jean ●
- 25 **Besançon** - Lycée privé Saint-Paul ●
- 25 **Besançon** - Lycée Victor Hugo ●
- 25 **Morteau** - Lycée Edgar Faure ●
- 25 **Valentigney** - Lycée Armand Peugeot ●
- 39 **Dole** - Lycée Charles Nodier ●
- 39 **Dole** - Lycée Jacques Duhamel ●
- 39 **Lons-le-Saunier** - Lycée Jean Michel ●
- 39 **Montmorot** - Lycée agricole de Lons le Saunier Edgar Faure ●
- 58 **Cosne-Cours-sur-Loire** - Lycée Pierre-Gilles de Gennes ●
- 58 **Decize** - Lycée Maurice Genevoix ●
- 58 **Nevers** - Centre Scolaire Notre-Dame, Lycée polyvalent (voie générale et technologique) ●
- 58 **Nevers** - Lycée Jules Renard ●
- 58 **Nevers** - Lycée Raoul Follereau ●
- 70 **Gray** - Lycée Augustin Cournot ●
- 70 **Vesoul** - Lycée Edouard Belin ●
- 70 **Vesoul** - Lycée Les Haberges ●
- 71 **Autun** - Lycée Militaire ●
- 71 **Autun** - Lycée privé Saint-Lazare ●
- 71 **Chalon-sur-Saône** - Lycée Mathias ●
- 71 **Chalon-sur-Saône** - Lycée polyvalent Niépce Balleure ●
- 71 **Digoin** - Lycée Camille Claudel ●
- 71 **Louhans** - Lycée Henri Vincenot ●
- 71 **Mâcon** - Lycée privé Frédéric Ozanam ●
- 89 **Avallon** - Lycée Parc des Chaumes ●
- 89 **Avallon** - Lycée polyvalent privé Jeanne d'Arc La Salle ●
- 90 **Belfort** - Lycée Condorcet ●
- 90 **Belfort** - Lycée Gustave Courbet ●
- 90 **Belfort** - Lycée privé Notre-Dame des Anges ●
- 90 **Belfort** - Lycée privé Sainte-Marie ●
- 90 **Belfort** - Lycée Raoul Follereau ●

LES SECONDES SPÉCIFIQUES

SECONDE SPÉCIFIQUE CONDUISANT AU BAC STHR (SCIENCES ET TECHNOLOGIES DE L'HÔTELLERIE ET DE LA RESTAURATION)

- 21 **Dijon** - Lycée Le Castel ●
- 21 **Dijon** - Lycée privé Saint-Bénigne ●
- 39 **Poligny** - Lycée Hyacinthe Friant ●
- 89 **Auxerre** - Lycée des métiers Vauban ●

LES ENSEIGNEMENTS DE SPÉCIALITÉ DU BAC GÉNÉRALE

ARTS

Arts plastiques

- 21 **Auxonne** - Lycée Prieur de la Côte-d'Or ●
- 21 **Beaune** - Lycée Clos Maire ●
- 21 **Châtillon-sur-Seine** - Lycée Désiré Nisard ●
- 21 **Dijon** - Lycée Carnot ●
- 21 **Dijon** - Lycée Hippolyte Fontaine ●
- 21 **Dijon** - Lycée Le Castel ●
- 21 **Dijon** - Lycée privé Les Arcades ●
- 25 **Besançon** - Lycée Pasteur ●
- 25 **Besançon** - Lycée privé Saint-Jean ●
- 25 **Besançon** - Lycée privé Saint-Paul ●
- 25 **Pontarlier** - Lycée Xavier Marmier ●
- 39 **Dole** - Lycée Charles Nodier ●
- 39 **Dole** - Lycée Jacques Duhamel ●
- 39 **Lons-le-Saunier** - Lycée Jean Michel ●
- 58 **Clamecy** - Lycée Romain Rolland ●
- 58 **Nevers** - Lycée de la communication Alain Colas ●
- 70 **Héricourt** - Lycée Louis Aragon ●
- 70 **Vesoul** - Lycée Edouard Belin ●
- 71 **Chalon-sur-Saône** - Lycée Mathias ●
- 71 **Chalon-sur-Saône** - Lycée Pontus de Tyard ●
- 71 **Chalon-sur-Saône** - Lycée privé Saint-Charles ●
- 71 **Louhans** - Lycée Henri Vincenot ●
- 71 **Mâcon** - Lycée Lamartine ●
- 71 **Montceau-les-Mines** - Lycée Henri Parriat ●
- 89 **Auxerre** - Lycée Jacques Amyot ●
- 89 **Sens** - Lycée Catherine et Raymond Janot ●

● Etablissement public ● Etablissement privé



MES ENSEIGNEMENTS ET DIPLÔMES EN RÉGION

- 89 Toucy - Lycée Pierre Larousse ●
- 90 Belfort - Lycée Condorcet ●

Cinéma - audiovisuel

- 21 Dijon - Lycée Le Castel ●
- 25 Besançon - Lycée Pasteur ●
- 58 Nevers - Lycée de la communication Alain Colas ●
- 70 Luxeuil-les-Bains - Lycée Lumière ●
- 71 Montceau-les-Mines - Lycée Henri Parriat ●
- 89 Sens - Lycée Catherine et Raymond Janot ●
- 90 Belfort - Lycée Gustave Courbet ●

Danse

- 21 Dijon - Lycée international Charles de Gaulle ●
- 71 Chalon-sur-Saône - Lycée Pontus de Tyard ●

Histoire des arts

- 70 Lure - Lycée Georges Colomb ●

Musique

- 21 Dijon - Lycée Carnot ●
- 21 Dijon - Lycée Hippolyte Fontaine ●
- 25 Besançon - Lycée Pasteur ●
- 39 Lons-le-Saunier - Lycée Jean Michel ●
- 58 Nevers - Lycée de la communication Alain Colas ●
- 71 Chalon-sur-Saône - Lycée Pontus de Tyard ●
- 89 Auxerre - Lycée Jacques Amyot ●
- 90 Belfort - Lycée Gustave Courbet ●

Théâtre

- 21 Brochon - Lycée Stephen Liégeard ●
- 21 Dijon - Lycée Montchapet ●
- 21 Semur-en-Auxois - Lycée Anna Judic ●
- 25 Montbéliard - Lycée Georges Cuvier ●
- 39 Salins-les-Bains - Lycée Victor Considerant ●
- 58 Nevers - Lycée Raoul Follereau ●
- 71 Chalon-sur-Saône - Lycée Hilaire de Chardonnet ●
- 89 Joigny - Lycée Louis Davier ●

BIOLOGIE-ÉCOLOGIE

- 21 Quetigny - Lycée agricole Olivier de Serres ●
- 25 Dannemarie-sur-Crète - Lycée agricole Granvelle ●
- 39 Montmorot - Lycée agricole de Lons le Saunier Edgar Faure ●

- 58 Nevers - Lycée agricole de Nevers-Cosne, Site Challuy ●
- 70 Vesoul - Lycée agricole de Vesoul Etienne Munier ●
- 71 Davayé - Lycée agricole Lucie Aubrac ●
- 71 Fontaines - Lycée agricole ●
- 89 Venoy - Lycée agricole d'Auxerre - La Brosse ●

ÉDUCATION PHYSIQUE, PRATIQUES ET CULTURE SPORTIVES

- 25 Besançon - Lycée Jules Haag ●
- 58 Decize - Lycée Maurice Genevoix ●
- 70 Vesoul - Lycée Edouard Belin ●
- 71 Chalon-sur-Saône - Lycée Émiland Gauthey ●

HISTOIRE-GÉOGRAPHIE, GÉOPOLITIQUE ET SCIENCES POLITIQUES

- 21 Auxonne - Lycée Prieur de la Côte-d'Or ●
- 21 Beaune - Lycée Clos Maire ●
- 21 Beaune - Lycée Étienne-Jules Marey ●
- 21 Beaune - Lycée privé Saint-Coeur ●
- 21 Brochon - Lycée Stephen Liégeard ●
- 21 Châtillon-sur-Seine - Lycée Désiré Nisard ●
- 21 Chevigny-Saint-Sauveur - Lycée Jean-Marc Boivin ●
- 21 Dijon - Lycée Carnot ●
- 21 Dijon - Lycée Hippolyte Fontaine ●
- 21 Dijon - Lycée international Charles de Gaulle ●
- 21 Dijon - Lycée Le Castel ●
- 21 Dijon - Lycée Montchapet ●
- 21 Dijon - Lycée privé Les Arcades ●
- 21 Dijon - Lycée privé Notre-Dame ●
- 21 Dijon - Lycée privé Saint-Bénigne ●
- 21 Dijon - Lycée privé Saint Joseph La Salle ●
- 21 Semur-en-Auxois - Lycée Anna Judic ●
- 25 Besançon - Lycée Claude Nicolas Ledoux ●
- 25 Besançon - Lycée Jules Haag ●
- 25 Besançon - Lycée Louis Pergaud ●
- 25 Besançon - Lycée Pasteur ●
- 25 Besançon - Lycée privé Saint-Jean ●
- 25 Besançon - Lycée privé Saint-Paul ●
- 25 Besançon - Lycée Victor Hugo ●
- 25 Montbéliard - Lycée Georges Cuvier ●
- 25 Montbéliard - Lycée polyvalent Germaine Tillion ●
- 25 Morteau - Lycée Edgar Faure ●
- 25 Pontarlier - Lycée privé les Augustins ●
- 25 Pontarlier - Lycée Xavier Marmier ●

- 25 Valentigney - Lycée Armand Peugeot ●
- 39 Champagnole - Lycée Paul-Emile Victor ●
- 39 Dole - Lycée Charles Nodier ●
- 39 Dole - Lycée Jacques Duhamel ●
- 39 Dole - Lycée privé Pasteur Mont-Roland ●
- 39 Lons-le-Saunier - Lycée Jean Michel ●
- 39 Lons-le-Saunier - Lycée privé Sainte-Marie ●
- 39 Poligny - Lycée Hyacinthe Friant ●
- 39 Saint-Claude - Lycée Pré Saint-Sauveur ●
- 39 Salins-les-Bains - Lycée Victor Considerant ●
- 58 Clamecy - Lycée Romain Rolland ●
- 58 Cosne-Cours-sur-Loire - Lycée Pierre-Gilles de Gennes ●
- 58 Decize - Lycée Maurice Genevoix ●
- 58 Nevers - Centre Scolaire Notre-Dame, Lycée polyvalent (voie générale et technologique) ●
- 58 Nevers - Lycée de la communication Alain Colas ●
- 58 Nevers - Lycée Jules Renard ●
- 58 Nevers - Lycée Raoul Follereau ●
- 70 Gray - Lycée Augustin Cournot ●
- 70 Héricourt - Lycée Louis Aragon ●
- 70 Lure - Lycée Georges Colomb ●
- 70 Luxeuil-les-Bains - Lycée Lumière ●
- 70 Vesoul - Lycée Edouard Belin ●
- 70 Vesoul - Lycée Les Haberges ●
- 71 Autun - Lycée Bonaparte pôle général et pôle technologique et professionnel ●
- 71 Autun - Lycée Militaire ●
- 71 Chalon-sur-Saône - Lycée Émiland Gauthey ●
- 71 Chalon-sur-Saône - Lycée Hilaire de Chardonnet ●
- 71 Chalon-sur-Saône - Lycée Mathias ●
- 71 Chalon-sur-Saône - Lycée Pontus de Tyard ●
- 71 Charolles - Lycée Julien Wittmer ●
- 71 Cluny - Lycée polyvalent La Prat's ●
- 71 Digoin - Lycée Camille Claudel ●
- 71 Le Creusot - Lycée Léon Blum ●
- 71 Louhans - Lycée Henri Vincenot ●
- 71 Mâcon - Lycée Lamartine ●
- 71 Mâcon - Lycée privé Frédéric Ozanam ●
- 71 Mâcon - Lycée René Cassin ●
- 71 Montceau-les-Mines - Lycée Henri Parriat ●
- 71 Tournus - Lycée Gabriel Voisin ●
- 89 Auxerre - Groupe scolaire Saint-Joseph La Salle ●
- 89 Auxerre - Lycée Jacques Amyot ●
- 89 Auxerre - Lycée Jean-Joseph Fourier ●
- 89 Avallon - Lycée Parc des Chaumes ●
- 89 Avallon - Lycée polyvalent privé Jeanne d'Arc La Salle ●

● Etablissement public ● Etablissement privé



- 89 Joigny - Lycée Louis Davier ●
- 89 Sens - Lycée Catherine et Raymond Janot ●
- 89 Sens - Lycée privé Saint-Étienne ●
- 89 Tonnerre - Lycée Chevalier d'Éon ●
- 89 Toucy - Lycée Pierre Larousse ●
- 90 Belfort - Lycée Condorcet ●
- 90 Belfort - Lycée Gustave Courbet ●
- 90 Belfort - Lycée privé Notre-Dame des Anges ●
- 90 Belfort - Lycée privé Sainte-Marie ●
- 90 Belfort - Lycée Raoul Follereau ●

HUMANITÉS, LITTÉRATURE ET PHILOSOPHIE

- 21 Auxonne - Lycée Prieur de la Côte-d'Or ●
- 21 Beaune - Lycée Clos Maire ●
- 21 Beaune - Lycée Étienne-Jules Marey ●
- 21 Brochon - Lycée Stephen Liégeard ●
- 21 Châtillon-sur-Seine - Lycée Désiré Nisard ●
- 21 Chevigny-Saint-Sauveur - Lycée Jean-Marc Boivin ●
- 21 Dijon - Lycée Carnot ●
- 21 Dijon - Lycée Hippolyte Fontaine ●
- 21 Dijon - Lycée international Charles de Gaulle ●
- 21 Dijon - Lycée Le Castel ●
- 21 Dijon - Lycée Montchapet ●
- 21 Dijon - Lycée privé Les Arcades ●
- 21 Dijon - Lycée privé Notre-Dame ●
- 21 Dijon - Lycée privé Saint-Bénigne ●
- 21 Dijon - Lycée privé Saint Joseph La Salle ●
- 21 Semur-en-Auxois - Lycée Anna Judic ●
- 25 Besançon - Lycée Claude Nicolas Ledoux ●
- 25 Besançon - Lycée Jules Haag ●
- 25 Besançon - Lycée Louis Pergaud ●
- 25 Besançon - Lycée Pasteur ●
- 25 Besançon - Lycée privé Saint-Jean ●
- 25 Besançon - Lycée privé Saint-Paul ●
- 25 Besançon - Lycée Victor Hugo ●
- 25 Montbéliard - Lycée Georges Cuvier ●
- 25 Montbéliard - Lycée polyvalent Germaine Tillion ●
- 25 Morteau - Lycée Edgar Faure ●
- 25 Pontarlier - Lycée privé les Augustins ●
- 25 Pontarlier - Lycée Xavier Marmier ●
- 25 Valentigney - Lycée Armand Peugeot ●
- 39 Champagnole - Lycée Paul-Emile Victor ●
- 39 Dole - Lycée Charles Nodier ●
- 39 Dole - Lycée Jacques Duhamel ●
- 39 Dole - Lycée privé Pasteur Mont-Roland ●
- 39 Lons-le-Saunier - Lycée Jean Michel ●

- 39 Lons-le-Saunier - Lycée privé Sainte-Marie ●
- 39 Mores - Lycée Victor Bérard ●
- 39 Saint-Claude - Lycée Pré Saint-Sauveur ●
- 58 Clamecy - Lycée Romain Rolland ●
- 58 Cosne-Cours-sur-Loire - Lycée Pierre-Gilles de Gennes ●
- 58 Decize - Lycée Maurice Genevoix ●
- 58 Nevers - Centre Scolaire Notre-Dame, Lycée polyvalent (voie générale et technologique) ●
- 58 Nevers - Lycée de la communication Alain Colas ●
- 58 Nevers - Lycée Jules Renard ●
- 58 Nevers - Lycée Raoul Follereau ●
- 70 Gray - Lycée Augustin Cournot ●
- 70 Lure - Lycée Georges Colomb ●
- 70 Vesoul - Lycée Edouard Belin ●
- 70 Vesoul - Lycée Les Haberges ●
- 71 Autun - Lycée Bonaparte pôle général et pôle technologique et professionnel ●
- 71 Autun - Lycée Militaire ●
- 71 Chalon-sur-Saône - Lycée Émiland Gauthey ●
- 71 Chalon-sur-Saône - Lycée Hilaire de Chardonnet ●
- 71 Chalon-sur-Saône - Lycée Mathias ●
- 71 Chalon-sur-Saône - Lycée polyvalent Niépce Balleure ●
- 71 Chalon-sur-Saône - Lycée Pontus de Tyard ●
- 71 Charolles - Lycée Julien Wittmer ●
- 71 Digoin - Lycée Camille Claudel ●
- 71 Le Creusot - Lycée Léon Blum ●
- 71 Louhans - Lycée Henri Vincenot ●
- 71 Mâcon - Lycée Lamartine ●
- 71 Mâcon - Lycée René Cassin ●
- 71 Montceau-les-Mines - Lycée Henri Parriat ●
- 71 Paray-le-Monial - Lycée privé Jeanne d'Arc ●
- 71 Tournus - Lycée Gabriel Voisin ●
- 89 Auxerre - Groupe scolaire Saint-Joseph La Salle ●
- 89 Auxerre - Lycée Jacques Amyot ●
- 89 Auxerre - Lycée Jean-Joseph Fourier ●
- 89 Avallon - Lycée Parc des Chaumes ●
- 89 Joigny - Lycée Louis Davier ●
- 89 Sens - Lycée Catherine et Raymond Janot ●
- 89 Sens - Lycée privé Saint-Étienne ●
- 89 Tonnerre - Lycée Chevalier d'Éon ●
- 89 Toucy - Lycée Pierre Larousse ●
- 90 Belfort - Lycée Condorcet ●
- 90 Belfort - Lycée Gustave Courbet ●
- 90 Belfort - Lycée privé Notre-Dame des Anges ●
- 90 Belfort - Lycée privé Sainte-Marie ●

LANGUES, LITTÉRATURES ET CULTURES ÉTRANGÈRES ET RÉGIONALES

Langue non précisée

- 71 Autun - Lycée Bonaparte pôle général et pôle technologique et professionnel ●
- 71 Autun - Lycée Militaire ●
- 71 Digoin - Lycée Camille Claudel ●
- 71 Mâcon - Lycée Lamartine ●
- 89 Auxerre - Groupe scolaire Saint-Joseph La Salle ●

Allemand

- 25 Besançon - Lycée Claude Nicolas Ledoux ●
- 25 Besançon - Lycée Jules Haag ●
- 25 Besançon - Lycée Louis Pergaud ●
- 25 Besançon - Lycée Pasteur ●
- 25 Besançon - Lycée Victor Hugo ●
- 70 Vesoul - Lycée Edouard Belin ●
- 71 Tournus - Lycée Gabriel Voisin ●
- 90 Belfort - Lycée Condorcet ●

Anglais

- 21 Auxonne - Lycée Prieur de la Côte-d'Or ●
- 21 Beaune - Lycée Étienne-Jules Marey ●
- 21 Beaune - Lycée privé Saint-Coeur ●
- 21 Brochon - Lycée Stephen Liégeard ●
- 21 Châtillon-sur-Seine - Lycée Désiré Nisard ●
- 21 Dijon - Lycée Hippolyte Fontaine ●
- 21 Dijon - Lycée international Charles de Gaulle ●
- 21 Dijon - Lycée Le Castel ●
- 21 Dijon - Lycée privé Les Arcades ●
- 21 Dijon - Lycée privé Notre-Dame ●
- 21 Dijon - Lycée privé Saint-Bénigne ●
- 21 Dijon - Lycée privé Saint Joseph La Salle ●
- 25 Besançon - Lycée Claude Nicolas Ledoux ●
- 25 Besançon - Lycée Jules Haag ●
- 25 Besançon - Lycée Louis Pergaud ●
- 25 Besançon - Lycée Pasteur ●
- 25 Besançon - Lycée privé Saint-Jean ●
- 25 Besançon - Lycée privé Saint-Paul ●
- 25 Besançon - Lycée Victor Hugo ●
- 25 Montbéliard - Lycée Georges Cuvier ●
- 25 Montbéliard - Lycée polyvalent Germaine Tillion ●
- 25 Morteau - Lycée Edgar Faure ●
- 25 Pontarlier - Lycée privé les Augustins ●
- 25 Pontarlier - Lycée Xavier Marmier ●

● Etablissement public ● Etablissement privé



MES ENSEIGNEMENTS ET DIPLÔMES EN RÉGION

- 39 Champagne** - Lycée Paul-Emile Victor ●
- 39 Dole** - Lycée Charles Nodier ●
- 39 Dole** - Lycée Jacques Duhamel ●
- 39 Dole** - Lycée privé Pasteur Mont-Roland ●
- 39 Lons-le-Saunier** - Lycée Jean Michel ●
- 39 Lons-le-Saunier** - Lycée privé Sainte-Marie ●
- 39 Saint-Claude** - Lycée Pré Saint-Sauveur ●
- 39 Salins-les-Bains** - Lycée Victor Considerant ●
- 58 Clamecy** - Lycée Romain Rolland ●
- 58 Cosne-Cours-sur-Loire** - Lycée Pierre-Gilles de Gennes ●
- 58 Decize** - Lycée Maurice Genevoix ●
- 58 Nevers** - Centre Scolaire Notre-Dame, Lycée polyvalent (voie générale et technologique) ●
- 58 Nevers** - Lycée de la communication Alain Colas ●
- 58 Nevers** - Lycée Jules Renard ●
- 58 Nevers** - Lycée Raoul Follereau ●
- 70 Gray** - Lycée Augustin Cournot ●
- 70 Héricourt** - Lycée Louis Aragon ●
- 70 Lure** - Lycée Georges Colomb ●
- 70 Luxeuil-les-Bains** - Lycée Lumière ●
- 70 Vesoul** - Lycée Edouard Belin ●
- 70 Vesoul** - Lycée Les Haberges ●
- 71 Chalon-sur-Saône** - Lycée Émiland Gauthey ●
- 71 Chalon-sur-Saône** - Lycée Hilaire de Chardonnet ●
- 71 Chalon-sur-Saône** - Lycée Mathias ●
- 71 Chalon-sur-Saône** - Lycée Pontus de Tyard ●
- 71 Chalon-sur-Saône** - Lycée privé Saint-Charles ●
- 71 Charolles** - Lycée Julien Wittmer ●
- 71 Le Creusot** - Lycée Léon Blum ●
- 71 Louhans** - Lycée Henri Vincenot ●
- 71 Mâcon** - Lycée Lamartine ●
- 71 Mâcon** - Lycée privé Frédéric Ozanam ●
- 71 Mâcon** - Lycée René Cassin ●
- 71 Montceau-les-Mines** - Lycée Henri Parriat ●
- 71 Paray-le-Monial** - Lycée privé Jeanne d'Arc ●
- 89 Auxerre** - Lycée Jacques Amyot ●
- 89 Auxerre** - Lycée Jean-Joseph Fourier ●
- 89 Joigny** - Lycée Louis Davier ●
- 89 Sens** - Lycée Catherine et Raymond Janot ●
- 89 Toucy** - Lycée Pierre Larousse ●
- 90 Belfort** - Lycée Condorcet ●
- 90 Belfort** - Lycée Gustave Courbet ●
- 90 Belfort** - Lycée privé Notre-Dame des Anges ●
- 90 Belfort** - Lycée privé Sainte-Marie ●

Anglais - monde contemporain

- 21 Auxonne** - Lycée Prieur de la Côte-d'Or ●
- 21 Beaune** - Lycée Clos Maire ●
- 21 Brochon** - Lycée Stephen Liégeois ●
- 21 Chevigny-Saint-Sauveur** - Lycée Jean-Marc Boivin ●
- 21 Dijon** - Lycée Carnot ●
- 21 Dijon** - Lycée Montchapet ●
- 21 Dijon** - Lycée privé Saint-Bénigne ●
- 21 Semur-en-Auxois** - Lycée Anna Judic ●
- 58 Cosne-Cours-sur-Loire** - Lycée Pierre-Gilles de Gennes ●
- 58 Nevers** - Lycée Jules Renard ●
- 58 Nevers** - Lycée Raoul Follereau ●
- 71 Chalon-sur-Saône** - Lycée Hilaire de Chardonnet ●
- 71 Chalon-sur-Saône** - Lycée Pontus de Tyard ●
- 71 Charolles** - Lycée Julien Wittmer ●
- 71 Cluny** - Lycée polyvalent La Prat's ●
- 71 Le Creusot** - Lycée Léon Blum ●
- 71 Mâcon** - Lycée Lamartine ●
- 71 Tournus** - Lycée Gabriel Voisin ●
- 89 Joigny** - Lycée Louis Davier ●
- 89 Sens** - Lycée privé Saint-Étienne ●
- 89 Tonnerre** - Lycée Chevalier d'Éon ●

Espagnol

- 21 Auxonne** - Lycée Prieur de la Côte-d'Or ●
- 21 Beaune** - Lycée Clos Maire ●
- 21 Beaune** - Lycée Étienne-Jules Marey ●
- 21 Chevigny-Saint-Sauveur** - Lycée Jean-Marc Boivin ●
- 21 Dijon** - Lycée Le Castel ●
- 25 Besançon** - Lycée Claude Nicolas Ledoux ●
- 25 Besançon** - Lycée Jules Haag ●
- 25 Besançon** - Lycée Louis Pergaud ●
- 25 Besançon** - Lycée Pasteur ●
- 25 Besançon** - Lycée Victor Hugo ●
- 25 Montbéliard** - Lycée Georges Cuvier ●
- 39 Lons-le-Saunier** - Lycée Jean Michel ●
- 58 Nevers** - Lycée Raoul Follereau ●
- 71 Montceau-les-Mines** - Lycée Henri Parriat ●
- 89 Avallon** - Lycée Parc des Chaumes ●
- 89 Joigny** - Lycée Louis Davier ●

Italien

- 25 Valentigney** - Lycée Armand Peugeot ●

LITTÉRATURE ET LANGUES ET CULTURES DE L'ANTIQUITÉ

-
- 21 Dijon** - Lycée Carnot ●
- 21 Dijon** - Lycée Hippolyte Fontaine ●
- 21 Dijon** - Lycée international Charles de Gaulle ●
- 21 Dijon** - Lycée privé Les Arcades ●
- 25 Besançon** - Lycée Claude Nicolas Ledoux ●
- 25 Besançon** - Lycée Jules Haag ●
- 25 Besançon** - Lycée Louis Pergaud ●
- 25 Besançon** - Lycée Pasteur ●
- 25 Besançon** - Lycée Victor Hugo ●
- 25 Valentigney** - Lycée Armand Peugeot ●
- 39 Dole** - Lycée Charles Nodier ●
- 39 Dole** - Lycée Jacques Duhamel ●
- 58 Cosne-Cours-sur-Loire** - Lycée Pierre-Gilles de Gennes ●
- 58 Nevers** - Lycée de la communication Alain Colas ●
- 58 Nevers** - Lycée Jules Renard ●
- 58 Nevers** - Lycée Raoul Follereau ●
- 70 Gray** - Lycée Augustin Cournot ●
- 71 Chalon-sur-Saône** - Lycée Émiland Gauthey ●
- 71 Chalon-sur-Saône** - Lycée Hilaire de Chardonnet ●
- 71 Chalon-sur-Saône** - Lycée polyvalent Niépce Balleure ●
- 71 Chalon-sur-Saône** - Lycée Pontus de Tyard ●
- 71 Mâcon** - Lycée René Cassin ●
- 89 Auxerre** - Lycée Jacques Amyot ●
- 89 Auxerre** - Lycée Jean-Joseph Fourier ●
- 89 Sens** - Lycée Catherine et Raymond Janot ●
- 90 Belfort** - Lycée privé Notre-Dame des Anges ●

MATHÉMATIQUES

-
- 21 Auxonne** - Lycée Prieur de la Côte-d'Or ●
- 21 Beaune** - Lycée Clos Maire ●
- 21 Beaune** - Lycée Étienne-Jules Marey ●
- 21 Beaune** - Lycée privé Saint-Coeur ●
- 21 Brochon** - Lycée Stephen Liégeois ●
- 21 Châtillon-sur-Seine** - Lycée Désiré Nisard ●
- 21 Chevigny-Saint-Sauveur** - Lycée Jean-Marc Boivin ●
- 21 Dijon** - Lycée Carnot ●
- 21 Dijon** - Lycée Gustave Eiffel ●
- 21 Dijon** - Lycée Hippolyte Fontaine ●
- 21 Dijon** - Lycée international Charles de Gaulle ●
- 21 Dijon** - Lycée Le Castel ●
- 21 Dijon** - Lycée Montchapet ●

● Etablissement public ● Etablissement privé



21 Dijon - Lycée privé Les Arcades ●
21 Dijon - Lycée privé Notre-Dame ●
21 Dijon - Lycée privé Saint-Bénigne ●
21 Dijon - Lycée privé Saint Joseph La Salle ●
21 Quetigny - Lycée agricole de Quetigny Olivier de Serres ●
21 Semur-en-Auxois - Lycée Anna Judic ●
25 Besançon - Lycée Claude Nicolas Ledoux ●
25 Besançon - Lycée Jules Haag ●
25 Besançon - Lycée Louis Pergaud ●
25 Besançon - Lycée Pasteur ●
25 Besançon - Lycée privé Saint-Jean ●
25 Besançon - Lycée privé Saint-Paul ●
25 Besançon - Lycée Victor Hugo ●
25 Dannemarie-sur-Crête - Lycée agricole Granvelle ●
25 Montbéliard - Lycée Georges Cuvier ●
25 Montbéliard - Lycée polyvalent Germaine Tillion ●
25 Morteau - Lycée Edgar Faure ●
25 Pontarlier - Lycée privé les Augustins ●
25 Pontarlier - Lycée Xavier Marmier ●
25 Valentigney - Lycée Armand Peugeot ●
39 Champagnole - Lycée Paul-Emile Victor ●
39 Dole - Lycée Charles Nodier ●
39 Dole - Lycée Jacques Duhamel ●
39 Dole - Lycée privé Pasteur Mont-Roland ●
39 Lons-le-Saunier - Lycée Jean Michel ●
39 Lons-le-Saunier - Lycée privé Sainte-Marie ●
39 Montmorot - Lycée agricole de Lons le Saunier Edgar Faure ●
39 Morez - Lycée Victor Bérard ●
39 Poligny - Lycée Hyacinthe Friant ●
39 Saint-Claude - Lycée Pré Saint-Sauveur ●
39 Salins-les-Bains - Lycée Victor Considerant ●
58 Clamecy - Lycée Romain Rolland ●
58 Cosne-Cours-sur-Loire - Lycée Pierre-Gilles de Gennes ●
58 Decize - Lycée Maurice Genevoix ●
58 Nevers - Centre Scolaire Notre-Dame, Lycée polyvalent (voie générale et technologique) ●
58 Nevers - Lycée agricole de Nevers-Cosne, Site Challuy ●
58 Nevers - Lycée de la communication Alain Colas ●
58 Nevers - Lycée Jules Renard ●
58 Nevers - Lycée Raoul Follereau ●
70 Gray - Lycée Augustin Cournot ●
70 Héricourt - Lycée Louis Aragon ●
70 Lure - Lycée Georges Colomb ●

70 Luxeuil-les-Bains - Lycée Lumière ●
70 Vesoul - Lycée agricole de Vesoul Etienne Munier ●
70 Vesoul - Lycée Edouard Belin ●
70 Vesoul - Lycée Les Haberges ●
71 Autun - Lycée Bonaparte pôle général et pôle technologique et professionnel ●
71 Autun - Lycée Militaire ●
71 Chalon-sur-Saône - Lycée Émiland Gauthey ●
71 Chalon-sur-Saône - Lycée Hilaire de Chardonnet ●
71 Chalon-sur-Saône - Lycée Mathias ●
71 Chalon-sur-Saône - Lycée polyvalent Niépce Balleure ●
71 Chalon-sur-Saône - Lycée Pontus de Tyard ●
71 Chalon-sur-Saône - Lycée privé Saint-Charles ●
71 Charolles - Lycée Julien Wittmer ●
71 Cluny - Lycée polyvalent La Prat's ●
71 Davayé - Lycée agricole Lucie Aubrac ●
71 Digoin - Lycée Camille Claudel ●
71 Fontaines - Lycée agricole ●
71 Le Creusot - Lycée Léon Blum ●
71 Louhans - Lycée Henri Vincenot ●
71 Mâcon - Lycée Lamartine ●
71 Mâcon - Lycée privé Frédéric Ozanam ●
71 Mâcon - Lycée René Cassin ●
71 Montceau-les-Mines - Lycée Henri Parriat ●
71 Paray-le-Monial - Lycée privé Jeanne d'Arc ●
71 Tournus - Lycée Gabriel Voisin ●
89 Auxerre - Groupe scolaire Saint-Joseph La Salle ●
89 Auxerre - Lycée Jacques Amyot ●
89 Auxerre - Lycée Jean-Joseph Fourier ●
89 Avallon - Lycée Parc des Chaumes ●
89 Avallon - Lycée polyvalent privé Jeanne d'Arc La Salle ●
89 Joigny - Lycée Louis Davier ●
89 Sens - Lycée Catherine et Raymond Janot ●
89 Sens - Lycée privé Saint-Étienne ●
89 Tonnerre - Lycée Chevalier d'Éon ●
89 Toucy - Lycée Pierre Larousse ●
89 Venoy - Lycée agricole d'Auxerre - La Brosse ●
90 Belfort - Lycée Condorcet ●
90 Belfort - Lycée Gustave Courbet ●
90 Belfort - Lycée privé Notre-Dame des Anges ●
90 Belfort - Lycée privé Sainte-Marie ●
90 Belfort - Lycée Raoul Follereau ●

NUMÉRIQUE ET SCIENCES INFORMATIQUES

21 Beaune - Lycée Clos Maire ●
21 Beaune - Lycée Étienne-Jules Marey ●
21 Dijon - Lycée Carnot ●
21 Dijon - Lycée Gustave Eiffel ●
21 Dijon - Lycée Hippolyte Fontaine ●
21 Dijon - Lycée privé Notre-Dame ●
21 Dijon - Lycée privé Saint-Bénigne ●
21 Dijon - Lycée privé Saint Joseph La Salle ●
25 Besançon - Lycée Claude Nicolas Ledoux ●
25 Besançon - Lycée Jules Haag ●
25 Besançon - Lycée Louis Pergaud ●
25 Besançon - Lycée Pasteur ●
25 Besançon - Lycée privé Saint-Jean ●
25 Besançon - Lycée privé Saint-Paul ●
25 Besançon - Lycée Victor Hugo ●
25 Montbéliard - Lycée Georges Cuvier ●
25 Montbéliard - Lycée polyvalent Germaine Tillion ●
25 Pontarlier - Lycée privé les Augustins ●
25 Pontarlier - Lycée Xavier Marmier ●
25 Valentigney - Lycée Armand Peugeot ●
39 Champagnole - Lycée Paul-Emile Victor ●
39 Dole - Lycée Charles Nodier ●
39 Dole - Lycée Jacques Duhamel ●
39 Lons-le-Saunier - Lycée Jean Michel ●
58 Decize - Lycée Maurice Genevoix ●
58 Nevers - Lycée Jules Renard ●
58 Nevers - Lycée Raoul Follereau ●
70 Gray - Lycée Augustin Cournot ●
70 Vesoul - Lycée Edouard Belin ●
70 Vesoul - Lycée Les Haberges ●
71 Chalon-sur-Saône - Lycée Émiland Gauthey ●
71 Chalon-sur-Saône - Lycée Hilaire de Chardonnet ●
71 Chalon-sur-Saône - Lycée polyvalent Niépce Balleure ●
71 Chalon-sur-Saône - Lycée Pontus de Tyard ●
71 Cluny - Lycée polyvalent La Prat's ●
71 Mâcon - Lycée Lamartine ●
71 Mâcon - Lycée privé Frédéric Ozanam ●
71 Mâcon - Lycée René Cassin ●
71 Montceau-les-Mines - Lycée Henri Parriat ●
89 Auxerre - Lycée Jacques Amyot ●
89 Auxerre - Lycée Jean-Joseph Fourier ●
89 Sens - Lycée Catherine et Raymond Janot ●
90 Belfort - Lycée Condorcet ●
90 Belfort - Lycée Gustave Courbet ●
90 Belfort - Lycée Raoul Follereau ●

● Etablissement public ● Etablissement privé



PHYSIQUE-CHIMIE

- 21 Auxonne - Lycée Prieur de la Côte-d'Or ●
- 21 Beaune - Lycée Clos Maire ●
- 21 Beaune - Lycée Étienne-Jules Marey ●
- 21 Beaune - Lycée privé Saint-Coeur ●
- 21 Brochon - Lycée Stephen Liégeard ●
- 21 Châtillon-sur-Seine - Lycée Désiré Nisard ●
- 21 Chevigny-Saint-Sauveur - Lycée Jean-Marc Boivin ●
- 21 Dijon - Lycée Carnot ●
- 21 Dijon - Lycée Gustave Eiffel ●
- 21 Dijon - Lycée Hippolyte Fontaine ●
- 21 Dijon - Lycée international Charles de Gaulle ●
- 21 Dijon - Lycée Le Castel ●
- 21 Dijon - Lycée Montchapet ●
- 21 Dijon - Lycée privé Les Arcades ●
- 21 Dijon - Lycée privé Notre-Dame ●
- 21 Dijon - Lycée privé Saint-Bénigne ●
- 21 Dijon - Lycée privé Saint Joseph La Salle ●
- 21 Quetigny - Lycée agricole Olivier de Serres ●
- 21 Semur-en-Auxois - Lycée Anna Judic ●
- 25 Besançon - Lycée Claude Nicolas Ledoux ●
- 25 Besançon - Lycée Jules Haag ●
- 25 Besançon - Lycée Louis Pergaud ●
- 25 Besançon - Lycée Pasteur ●
- 25 Besançon - Lycée privé Saint-Jean ●
- 25 Besançon - Lycée privé Saint-Paul ●
- 25 Besançon - Lycée Victor Hugo ●
- 25 Dannemarie-sur-Crête - Lycée agricole Granvelle ●
- 25 Montbéliard - Lycée Georges Cuvier ●
- 25 Montbéliard - Lycée polyvalent Germaine Tillion ●
- 25 Morteau - Lycée Edgar Faure ●
- 25 Pontarlier - Lycée privé les Augustins ●
- 25 Pontarlier - Lycée Xavier Marmier ●
- 25 Valentigney - Lycée Armand Peugeot ●
- 39 Champagnole - Lycée Paul-Emile Victor ●
- 39 Dole - Lycée Charles Nodier ●
- 39 Dole - Lycée Jacques Duhamel ●
- 39 Dole - Lycée privé Pasteur Mont-Roland ●
- 39 Lons-le-Saunier - Lycée Jean Michel ●
- 39 Lons-le-Saunier - Lycée privé Sainte-Marie ●
- 39 Montmorot - Lycée agricole de Lons le Saunier Edgar Faure ●
- 39 Morez - Lycée Victor Bérard ●
- 39 Poligny - Lycée Hyacinthe Friant ●
- 39 Saint-Claude - Lycée Pré Saint-Sauveur ●

● Etablissement public ● Etablissement privé

- 39 Salins-les-Bains - Lycée Victor Considerant ●
- 58 Clamecy - Lycée Romain Rolland ●
- 58 Cosne-Cours-sur-Loire - Lycée Pierre-Gilles de Gennes ●
- 58 Decize - Lycée Maurice Genevoix ●
- 58 Nevers - Centre Scolaire Notre-Dame, Lycée polyvalent (voie générale et technologique) ●
- 58 Nevers - Lycée agricole de Nevers-Cosne, Site Challuy ●
- 58 Nevers - Lycée de la communication Alain Colas ●
- 58 Nevers - Lycée Jules Renard ●
- 58 Nevers - Lycée Raoul Follereau ●
- 70 Gray - Lycée Augustin Cournot ●
- 70 Héricourt - Lycée Louis Aragon ●
- 70 Lure - Lycée Georges Colomb ●
- 70 Luxeuil-les-Bains - Lycée Lumière ●
- 70 Vesoul - Lycée agricole de Vesoul Etienne Munier ●
- 70 Vesoul - Lycée Edouard Belin ●
- 70 Vesoul - Lycée Les Haberges ●
- 71 Autun - Lycée Bonaparte pôle général et pôle technologique et professionnel ●
- 71 Autun - Lycée Militaire ●
- 71 Chalon-sur-Saône - Lycée Émiland Gauthey ●
- 71 Chalon-sur-Saône - Lycée Hilaire de Chardonnet ●
- 71 Chalon-sur-Saône - Lycée Mathias ●
- 71 Chalon-sur-Saône - Lycée polyvalent Niépce Balleure ●
- 71 Chalon-sur-Saône - Lycée Pontus de Tyard ●
- 71 Chalon-sur-Saône - Lycée privé Saint-Charles ●
- 71 Charolles - Lycée Julien Wittmer ●
- 71 Cluny - Lycée polyvalent La Prat's ●
- 71 Davayé - Lycée agricole Lucie Aubrac ●
- 71 Digoïn - Lycée Camille Claudel ●
- 71 Fontaines - Lycée agricole ●
- 71 Le Creusot - Lycée Léon Blum ●
- 71 Louhans - Lycée Henri Vincenot ●
- 71 Mâcon - Lycée Lamartine ●
- 71 Mâcon - Lycée privé Frédéric Ozanam ●
- 71 Mâcon - Lycée René Cassin ●
- 71 Montceau-les-Mines - Lycée Henri Parriat ●
- 71 Paray-le-Monial - Lycée privé Jeanne d'Arc ●
- 71 Tournus - Lycée Gabriel Voisin ●
- 89 Auxerre - Groupe scolaire Saint-Joseph La Salle ●
- 89 Auxerre - Lycée Jacques Amyot ●
- 89 Auxerre - Lycée Jean-Joseph Fourier ●
- 89 Avallon - Lycée Parc des Chaumes ●
- 89 Avallon - Lycée polyvalent privé Jeanne d'Arc La Salle ●
- 89 Joigny - Lycée Louis Davier ●
- 89 Sens - Lycée Catherine et Raymond Janot ●

- 89 Sens - Lycée privé Saint-Étienne ●
- 89 Tonnerre - Lycée Chevalier d'Éon ●
- 89 Toucy - Lycée Pierre Larousse ●
- 89 Venoy - Lycée agricole d'Auxerre - La Brosse ●
- 90 Belfort - Lycée Condorcet ●
- 90 Belfort - Lycée Gustave Courbet ●
- 90 Belfort - Lycée privé Notre-Dame des Anges ●
- 90 Belfort - Lycée privé Sainte-Marie ●
- 90 Belfort - Lycée Raoul Follereau ●

SCIENCES DE L'INGÉNIEUR

- 21 Beaune - Lycée Clos Maire ●
- 21 Châtillon-sur-Seine - Lycée Désiré Nisard ●
- 21 Dijon - Lycée Carnot ●
- 21 Dijon - Lycée Gustave Eiffel ●
- 21 Dijon - Lycée Hippolyte Fontaine ●
- 21 Dijon - Lycée privé Saint Joseph La Salle ●
- 25 Besançon - Lycée Jules Haag ●
- 25 Besançon - Lycée Louis Pergaud ●
- 25 Besançon - Lycée privé Saint-Paul ●
- 25 Besançon - Lycée Victor Hugo ●
- 25 Montbéliard - Lycée polyvalent Germaine Tillion ●
- 25 Morteau - Lycée Edgar Faure ●
- 25 Pontarlier - Lycée Xavier Marmier ●
- 39 Champagnole - Lycée Paul-Emile Victor ●
- 39 Dole - Lycée Charles Nodier ●
- 39 Dole - Lycée Jacques Duhamel ●
- 39 Morez - Lycée Victor Bérard ●
- 58 Cosne-Cours-sur-Loire - Lycée Pierre-Gilles de Gennes ●
- 58 Nevers - Lycée Jules Renard ●
- 58 Nevers - Lycée Raoul Follereau ●
- 70 Luxeuil-les-Bains - Lycée Lumière ●
- 70 Vesoul - Lycée Edouard Belin ●
- 71 Autun - Lycée Bonaparte pôle général et pôle technologique et professionnel ●
- 71 Autun - Lycée Militaire ●
- 71 Chalon-sur-Saône - Lycée polyvalent Niépce Balleure ●
- 71 Cluny - Lycée polyvalent La Prat's ●
- 71 Digoïn - Lycée Camille Claudel ●
- 71 Le Creusot - Lycée Léon Blum ●
- 71 Louhans - Lycée Henri Vincenot ●
- 71 Mâcon - Lycée Lamartine ●
- 71 Mâcon - Lycée René Cassin ●
- 71 Montceau-les-Mines - Lycée Henri Parriat ●
- 71 Paray-le-Monial - Lycée privé Jeanne d'Arc ●
- 71 Tournus - Lycée Gabriel Voisin ●
- 89 Auxerre - Lycée Jean-Joseph Fourier ●
- 89 Joigny - Lycée Louis Davier ●
- 89 Sens - Lycée Catherine et Raymond Janot ●
- 89 Tonnerre - Lycée Chevalier d'Éon ●
- 90 Belfort - Lycée Raoul Follereau ●



SCIENCES DE LA VIE ET DE LA TERRE

-
- 21 Auxonne** - Lycée Prieur de la Côte-d'Or ●
- 21 Beaune** - Lycée Clos Maire ●
- 21 Beaune** - Lycée Étienne-Jules Marey ●
- 21 Beaune** - Lycée privé Saint-Coeur ●
- 21 Brochon** - Lycée Stephen Liégeard ●
- 21 Châtillon-sur-Seine** - Lycée Désiré Nisard ●
- 21 Chevigny-Saint-Sauveur** - Lycée Jean-Marc Boivin ●
- 21 Dijon** - Lycée Carnot ●
- 21 Dijon** - Lycée Gustave Eiffel ●
- 21 Dijon** - Lycée Hippolyte Fontaine ●
- 21 Dijon** - Lycée international Charles de Gaulle ●
- 21 Dijon** - Lycée Le Castel ●
- 21 Dijon** - Lycée Montchapet ●
- 21 Dijon** - Lycée privé Les Arcades ●
- 21 Dijon** - Lycée privé Notre-Dame ●
- 21 Dijon** - Lycée privé Saint-Bénigne ●
- 21 Dijon** - Lycée privé Saint Joseph La Salle ●
- 21 Semur-en-Auxois** - Lycée Anna Judic ●
- 25 Besançon** - Lycée Claude Nicolas Ledoux ●
- 25 Besançon** - Lycée Jules Haag ●
- 25 Besançon** - Lycée Louis Pergaud ●
- 25 Besançon** - Lycée Pasteur ●
- 25 Besançon** - Lycée privé Saint-Jean ●
- 25 Besançon** - Lycée privé Saint-Paul ●
- 25 Besançon** - Lycée Victor Hugo ●
- 25 Montbéliard** - Lycée Georges Cuvier ●
- 25 Montbéliard** - Lycée polyvalent Germaine Tillion ●
- 25 Morteau** - Lycée Edgar Faure ●
- 25 Pontarlier** - Lycée privé les Augustins ●
- 25 Pontarlier** - Lycée Xavier Marmier ●
- 25 Valentigney** - Lycée Armand Peugeot ●
- 39 Champagnole** - Lycée Paul-Emile Victor ●
- 39 Dole** - Lycée Charles Nodier ●
- 39 Dole** - Lycée Jacques Duhamel ●
- 39 Dole** - Lycée privé Pasteur Mont-Roland ●
- 39 Lons-le-Saunier** - Lycée Jean Michel ●
- 39 Lons-le-Saunier** - Lycée privé Sainte-Marie ●
- 39 Morez** - Lycée Victor Bérard ●
- 39 Poligny** - Lycée Hyacinthe Friant ●
- 39 Saint-Claude** - Lycée Pré Saint-Sauveur ●
- 39 Salins-les-Bains** - Lycée Victor Considerant ●
- 58 Clamecy** - Lycée Romain Rolland ●

- 58 Cosne-Cours-sur-Loire** - Lycée Pierre-Gilles de Gennes ●
- 58 Decize** - Lycée Maurice Genevoix ●
- 58 Nevers** - Centre Scolaire Notre-Dame, Lycée polyvalent ●
- 58 Nevers** - Lycée de la communication Alain Colas ●
- 58 Nevers** - Lycée Jules Renard ●
- 58 Nevers** - Lycée Raoul Follereau ●
- 70 Gray** - Lycée Augustin Cournot ●
- 70 Héricourt** - Lycée Louis Aragon ●
- 70 Lure** - Lycée Georges Colomb ●
- 70 Luxeuil-les-Bains** - Lycée Lumière ●
- 70 Vesoul** - Lycée Edouard Belin ●
- 70 Vesoul** - Lycée Les Haberges ●
- 71 Autun** - Lycée Bonaparte pôle général et pôle technologique et professionnel ●
- 71 Autun** - Lycée Militaire ●
- 71 Chalon-sur-Saône** - Lycée Émiland Gauthey ●
- 71 Chalon-sur-Saône** - Lycée Hilaire de Chardonnet ●
- 71 Chalon-sur-Saône** - Lycée Mathias ●
- 71 Chalon-sur-Saône** - Lycée polyvalent Niépce Balleure ●
- 71 Chalon-sur-Saône** - Lycée Pontus de Tyard ●
- 71 Chalon-sur-Saône** - Lycée privé Saint-Charles ●
- 71 Charolles** - Lycée Julien Wittmer ●
- 71 Cluny** - Lycée polyvalent La Prat's ●
- 71 Digoin** - Lycée Camille Claudel ●
- 71 Le Creusot** - Lycée Léon Blum ●
- 71 Louhans** - Lycée Henri Vincenot ●
- 71 Mâcon** - Lycée Lamartine ●
- 71 Mâcon** - Lycée privé Frédéric Ozanam ●
- 71 Mâcon** - Lycée René Cassin ●
- 71 Montceau-les-Mines** - Lycée Henri Parriat ●
- 71 Paray-le-Monial** - Lycée privé Jeanne d'Arc ●
- 71 Tournus** - Lycée Gabriel Voisin ●
- 89 Auxerre** - Groupe scolaire Saint-Joseph La Salle ●
- 89 Auxerre** - Lycée Jacques Amyot ●
- 89 Auxerre** - Lycée Jean-Joseph Fourier ●
- 89 Avallon** - Lycée Parc des Chaumes ●
- 89 Avallon** - Lycée polyvalent privé Jeanne d'Arc La Salle ●
- 89 Joigny** - Lycée Louis Davier ●
- 89 Sens** - Lycée Catherine et Raymond Janot ●
- 89 Sens** - Lycée privé Saint-Étienne ●
- 89 Tonnerre** - Lycée Chevalier d'Éon ●
- 89 Toucy** - Lycée Pierre Larousse ●
- 90 Belfort** - Lycée Condorcet ●
- 90 Belfort** - Lycée Gustave Courbet ●
- 90 Belfort** - Lycée privé Notre-Dame des Anges ●
- 90 Belfort** - Lycée privé Sainte-Marie ●
- 90 Belfort** - Lycée Raoul Follereau ●

SCIENCES ÉCONOMIQUES ET SOCIALES

-
- 21 Auxonne** - Lycée Prieur de la Côte-d'Or ●
- 21 Beaune** - Lycée Clos Maire ●
- 21 Beaune** - Lycée Étienne-Jules Marey ●
- 21 Beaune** - Lycée privé Saint-Coeur ●
- 21 Brochon** - Lycée Stephen Liégeard ●
- 21 Châtillon-sur-Seine** - Lycée Désiré Nisard ●
- 21 Chevigny-Saint-Sauveur** - Lycée Jean-Marc Boivin ●
- 21 Dijon** - Lycée Carnot ●
- 21 Dijon** - Lycée Hippolyte Fontaine ●
- 21 Dijon** - Lycée international Charles de Gaulle ●
- 21 Dijon** - Lycée Le Castel ●
- 21 Dijon** - Lycée Montchapet ●
- 21 Dijon** - Lycée privé Les Arcades ●
- 21 Dijon** - Lycée privé Notre-Dame ●
- 21 Dijon** - Lycée privé Saint-Bénigne ●
- 21 Dijon** - Lycée privé Saint Joseph La Salle ●
- 21 Semur-en-Auxois** - Lycée Anna Judic ●
- 25 Besançon** - Lycée Claude Nicolas Ledoux ●
- 25 Besançon** - Lycée Jules Haag ●
- 25 Besançon** - Lycée Louis Pergaud ●
- 25 Besançon** - Lycée Pasteur ●
- 25 Besançon** - Lycée privé Saint-Jean ●
- 25 Besançon** - Lycée privé Saint-Paul ●
- 25 Besançon** - Lycée Victor Hugo ●
- 25 Montbéliard** - Lycée Georges Cuvier ●
- 25 Montbéliard** - Lycée polyvalent Germaine Tillion ●
- 25 Morteau** - Lycée Edgar Faure ●
- 25 Pontarlier** - Lycée privé les Augustins ●
- 25 Pontarlier** - Lycée Xavier Marmier ●
- 25 Valentigney** - Lycée Armand Peugeot ●
- 39 Champagnole** - Lycée Paul-Emile Victor ●
- 39 Dole** - Lycée Charles Nodier ●
- 39 Dole** - Lycée Jacques Duhamel ●
- 39 Dole** - Lycée privé Pasteur Mont-Roland ●
- 39 Lons-le-Saunier** - Lycée Jean Michel ●
- 39 Lons-le-Saunier** - Lycée privé Sainte-Marie ●
- 39 Morez** - Lycée Victor Bérard ●
- 39 Poligny** - Lycée Hyacinthe Friant ●
- 39 Saint-Claude** - Lycée Pré Saint-Sauveur ●
- 39 Salins-les-Bains** - Lycée Victor Considerant ●
- 58 Clamecy** - Lycée Romain Rolland ●
- 58 Cosne-Cours-sur-Loire** - Lycée Pierre-Gilles de Gennes ●

● Etablissement public ● Etablissement privé



MES ENSEIGNEMENTS ET DIPLÔMES EN RÉGION

- 58 Decize - Lycée Maurice Genevoix ●
- 58 Nevers - Centre Scolaire Notre-Dame, Lycée polyvalent ●
- 58 Nevers - Lycée de la communication Alain Colas ●
- 58 Nevers - Lycée Jules Renard ●
- 58 Nevers - Lycée Raoul Follereau ●
- 70 Gray - Lycée Augustin Cournot ●
- 70 Héricourt - Lycée Louis Aragon ●
- 70 Lure - Lycée Georges Colomb ●
- 70 Luxeuil-les-Bains - Lycée Lumière ●
- 70 Vesoul - Lycée Edouard Belin ●
- 70 Vesoul - Lycée Les Haberges ●
- 71 Autun - Lycée Bonaparte pôle général et pôle technologique et professionnel ●
- 71 Autun - Lycée Militaire ●
- 71 Chalon-sur-Saône - Lycée Émiland Gauthy ●
- 71 Chalon-sur-Saône - Lycée Hilaire de Chardonnet ●
- 71 Chalon-sur-Saône - Lycée Mathias ●
- 71 Chalon-sur-Saône - Lycée Pontus de Tyard ●
- 71 Chalon-sur-Saône - Lycée privé Saint-Charles ●
- 71 Charolles - Lycée Julien Wittmer ●
- 71 Cluny - Lycée polyvalent La Prat's ●
- 71 Digoin - Lycée Camille Claudel ●
- 71 Le Creusot - Lycée Léon Blum ●
- 71 Louhans - Lycée Henri Vincenot ●
- 71 Mâcon - Lycée Lamartine ●
- 71 Mâcon - Lycée privé Frédéric Ozanam ●
- 71 Mâcon - Lycée René Cassin ●
- 71 Montceau-les-Mines - Lycée Henri Parriat ●
- 71 Paray-le-Monial - Lycée privé Jeanne d'Arc ●
- 71 Tournus - Lycée Gabriel Voisin ●
- 89 Auxerre - Groupe scolaire Saint-Joseph La Salle ●
- 89 Auxerre - Lycée Jacques Amyot ●
- 89 Auxerre - Lycée Jean-Joseph Fourier ●
- 89 Avallon - Lycée Parc des Chaumes ●
- 89 Avallon - Lycée polyvalent privé Jeanne d'Arc La Salle ●
- 89 Joigny - Lycée Louis Davier ●
- 89 Sens - Lycée Catherine et Raymond Janot ●
- 89 Sens - Lycée privé Saint-Étienne ●
- 89 Tonnerre - Lycée Chevalier d'Éon ●
- 89 Toucy - Lycée Pierre Larousse ●
- 90 Belfort - Lycée Condorcet ●
- 90 Belfort - Lycée Gustave Courbet ●
- 90 Belfort - Lycée privé Notre-Dame des Anges ●
- 90 Belfort - Lycée Raoul Follereau ●

LES ENSEIGNEMENTS DE SPÉCIALITÉ DU BAC TECHNOLOGIQUE

BAC S2TMD

Danse

- 21 Dijon - Lycée Carnot ●
- 25 Besançon - Lycée Pasteur ●

Musique

- 21 Dijon - Lycée Carnot ●
- 25 Besançon - Lycée Pasteur ●

Théâtre

- 21 Dijon - Lycée Carnot ●

BAC ST2S

- 21 Beaune - Lycée privé Saint-Coeur ●
- 21 Châtillon-sur-Seine - Lycée privé Saint-Vincent de Paul ●
- 21 Dijon - Lycée privé Les Arcades ●
- 21 Dijon - Lycée Simone Weil ●
- 25 Besançon - Lycée Louis Pergaud ●
- 25 Besançon - Lycée privé Saint-Jean ●
- 25 Montbéliard - Lycée polyvalent Germaine Tillion ●
- 25 Pontarlier - Lycée Xavier Marmier ●
- 39 Dole - Lycée privé Pasteur Mont-Roland ●
- 39 Poligny - Lycée Hyacinthe Friant ●
- 58 Cosne-Cours-sur-Loire - Lycée privé Simone Dounon ●
- 58 Nevers - Centre Scolaire Notre-Dame, Lycée polyvalent (voie générale et technologique) ●
- 58 Nevers - Lycée Raoul Follereau ●
- 70 Vesoul - Lycée Les Haberges ●
- 71 Autun - Lycée privé Saint-Lazare ●
- 71 Chalon-sur-Saône - Lycée Mathias ●
- 71 Chalon-sur-Saône - Lycée privé Saint-Charles ●
- 71 Paray-le-Monial - Lycée privé Jeanne d'Arc ●
- 89 Auxerre - Lycée Jean-Joseph Fourier ●
- 89 Sens - Lycée Catherine et Raymond Janot ●
- 89 Sens - Lycée privé Saint-Étienne ●
- 90 Belfort - Lycée Raoul Follereau ●

BAC STAV

Agroéquipement

- 70 Vesoul - Lycée agricole Etienne Munier ●

Aménagement

- 21 Quetigny - Lycée agricole de Quetigny Olivier de Serres ●
- 25 Dannemarie-sur-Crète - Lycée agricole Granvelle ●
- 39 Montmorot - Lycée agricole de Lons le Saunier Edgar Faure ●
- 58 Nevers - Lycée agricole de Nevers-Cosne, Site Challuy ●
- 70 Vesoul - Lycée agricole de Vesoul Etienne Munier ●
- 71 Fontaines - Lycée agricole ●
- 71 Tournus - Lycée professionnel agricole de l'horticulture et du paysage Les Perrières ●
- 89 Venoy - Lycée agricole d'Auxerre - La Brosse ●
- 90 Valdoie - Lycée agricole de Valdoie Lucien Quelet ●

Production

- 21 Beaune - Lycée viticole ●
- 21 Châtillon-sur-Seine - Lycée La Barotte Haute Côte-d'Or ●
- 21 Quetigny - Lycée agricole de Quetigny Olivier de Serres ●
- 25 Dannemarie-sur-Crète - Lycée agricole Granvelle ●
- 25 Levier - Lycée agricole technologique privé Lasalle ●
- 39 Montmorot - Lycée agricole de Lons le Saunier Edgar Faure ●
- 58 Nevers - Lycée agricole de Nevers-Cosne, Site Challuy ●
- 70 Vesoul - Lycée agricole de Vesoul Etienne Munier ●
- 71 Fontaines - Lycée agricole ●
- 89 Venoy - Lycée agricole d'Auxerre - La Brosse ●

Services

- 21 Quetigny - Maison familiale rurale d'éducation et d'orientation ●
- 25 Levier - Lycée agricole technologique privé Lasalle ●

Transformation

- 25 Dannemarie-sur-Crète - Lycée agricole Granvelle ●
- 39 Montmorot - Lycée agricole de Lons le Saunier Edgar Faure ●
- 71 Davayé - Lycée agricole Lucie Aubrac ●

● Etablissement public ● Etablissement privé



BAC STD2A

-
- 21 Longchamp** - Lycée polyvalent Henry Moisan, lycée des métiers d'Arts-Design-Céramique ●
- 25 Besançon** - Lycée Pasteur ●
- 39 Dole** - Lycée privé Pasteur Mont-Roland ●
- 58 Nevers** - Lycée de la communication Alain Colas ●

BAC STHR

-
- 21 Dijon** - Lycée Le Castel ●
- 21 Dijon** - Lycée privé Saint-Bénigne ●
- 39 Poligny** - Lycée Hyacinthe Friant ●
- 89 Auxerre** - Lycée des métiers Vauban ●

BAC STI2D

Architecture et construction

- 21 Dijon** - Lycée Hippolyte Fontaine ●
- 21 Dijon** - Lycée Les Marcs d'Or ●
- 25 Besançon** - Lycée privé Saint-Paul ●
- 25 Besançon** - Lycée Victor Hugo ●
- 25 Montbéliard** - Lycée polyvalent Germaine Tillion ●
- 39 Saint-Claude** - Lycée Pré Saint-Sauveur ●
- 58 Nevers** - Lycée Jules Renard ●
- 70 Héricourt** - Lycée Louis Aragon ●
- 71 Mâcon** - Lycée René Cassin ●
- 89 Auxerre** - Lycée Jean-Joseph Fourier ●

Énergie et environnement

- 21 Dijon** - Lycée Gustave Eiffel ●
- 21 Dijon** - Lycée Hippolyte Fontaine ●
- 21 Dijon** - Lycée Les Marcs d'Or ●
- 21 Dijon** - Lycée privé Saint Joseph La Salle ●
- 25 Besançon** - Lycée Jules Haag ●
- 25 Besançon** - Lycée Victor Hugo ●
- 25 Montbéliard** - Lycée polyvalent Germaine Tillion ●
- 39 Champagnole** - Lycée Paul-Emile Victor ●
- 39 Dole** - Lycée Jacques Duhamel ●
- 39 Saint-Claude** - Lycée Pré Saint-Sauveur ●
- 58 Nevers** - Lycée Jules Renard ●
- 70 Héricourt** - Lycée Louis Aragon ●
- 70 Vesoul** - Lycée Edouard Belin ●
- 71 Chalon-sur-Saône** - Lycée polyvalent Niépce Balleure ●
- 71 Cluny** - Lycée polyvalent La Prat's ●
- 71 Montceau-les-Mines** - Lycée Henri Parriat ●

- 89 Auxerre** - Lycée Jean-Joseph Fourier ●
- 89 Joigny** - Lycée Louis Davier ●
- 89 Sens** - Lycée Catherine et Raymond Janot ●
- 89 Sens** - Lycée privé Saint-Étienne ●
- 90 Belfort** - Lycée Raoul Follereau ●

Innovation technologique et éco-conception

- 21 Beaune** - Lycée Clos Maire ●
- 21 Dijon** - Lycée Gustave Eiffel ●
- 21 Dijon** - Lycée Hippolyte Fontaine ●
- 21 Dijon** - Lycée privé Saint Joseph La Salle ●
- 25 Besançon** - Lycée Jules Haag ●
- 25 Besançon** - Lycée privé Saint-Paul ●
- 25 Besançon** - Lycée Victor Hugo ●
- 25 Montbéliard** - Lycée polyvalent Germaine Tillion ●
- 25 Morteau** - Lycée Edgar Faure ●
- 39 Champagnole** - Lycée Paul-Emile Victor ●
- 39 Dole** - Lycée Jacques Duhamel ●
- 39 Morez** - Lycée Victor Bérard ●
- 58 Nevers** - Lycée Jules Renard ●
- 70 Gray** - Lycée Augustin Cournot ●
- 70 Vesoul** - Lycée Edouard Belin ●
- 71 Chalon-sur-Saône** - Lycée polyvalent Niépce Balleure ●
- 71 Cluny** - Lycée polyvalent La Prat's ●
- 71 Digoin** - Lycée Camille Claudel ●
- 71 Le Creusot** - Lycée Léon Blum ●
- 71 Louhans** - Lycée Henri Vincenot ●
- 71 Mâcon** - Lycée René Cassin ●
- 71 Montceau-les-Mines** - Lycée Henri Parriat ●
- 71 Tournus** - Lycée Gabriel Voisin ●
- 89 Auxerre** - Lycée Jean-Joseph Fourier ●
- 89 Joigny** - Lycée Louis Davier ●
- 89 Sens** - Lycée Catherine et Raymond Janot ●
- 90 Belfort** - Lycée Raoul Follereau ●

Systèmes d'information et numérique

- 21 Beaune** - Lycée Clos Maire ●
- 21 Dijon** - Lycée Gustave Eiffel ●
- 21 Dijon** - Lycée privé Saint Joseph La Salle ●
- 25 Besançon** - Lycée Jules Haag ●
- 25 Besançon** - Lycée Victor Hugo ●
- 25 Montbéliard** - Lycée polyvalent Germaine Tillion ●
- 25 Morteau** - Lycée Edgar Faure ●
- 39 Dole** - Lycée Jacques Duhamel ●
- 39 Morez** - Lycée Victor Bérard ●
- 58 Nevers** - Lycée Jules Renard ●
- 70 Gray** - Lycée Augustin Cournot ●
- 70 Vesoul** - Lycée Edouard Belin ●
- 71 Autun** - Lycée Militaire ●

- 71 Chalon-sur-Saône** - Lycée polyvalent Niépce Balleure ●
- 71 Digoin** - Lycée Camille Claudel ●
- 71 Le Creusot** - Lycée Léon Blum ●
- 71 Louhans** - Lycée Henri Vincenot ●
- 71 Tournus** - Lycée Gabriel Voisin ●
- 89 Sens** - Lycée Catherine et Raymond Janot ●
- 89 Sens** - Lycée privé Saint-Étienne ●
- 90 Belfort** - Lycée Raoul Follereau ●

BAC STL

Biochimie, biologie, biotechnologie

- 21 Dijon** - Lycée Hippolyte Fontaine ●
- 21 Dijon** - Lycée Le Castel ●
- 25 Besançon** - Lycée Louis Pergaud ●
- 39 Dole** - Lycée Jacques Duhamel ●
- 39 Poligny** - Ecole nationale d'industrie laitière et des biotechnologies ●
- 58 Cosne-Cours-sur-Loire** - Lycée Pierre-Gilles de Gennes ●
- 58 Nevers** - Lycée Jules Renard ●
- 70 Luxeuil-les-Bains** - Lycée Lumière ●
- 71 Chalon-sur-Saône** - Lycée polyvalent Niépce Balleure ●
- 71 Charolles** - Lycée Julien Wittmer ●
- 89 Auxerre** - Lycée Jean-Joseph Fourier ●
- 89 Sens** - Lycée Catherine et Raymond Janot ●
- 90 Belfort** - Lycée Raoul Follereau ●

Sciences physiques et chimiques en laboratoire

- 21 Dijon** - Lycée Hippolyte Fontaine ●
- 25 Besançon** - Lycée Jules Haag ●
- 39 Dole** - Lycée Jacques Duhamel ●
- 39 Morez** - Lycée Victor Bérard ●
- 58 Cosne-Cours-sur-Loire** - Lycée Pierre-Gilles de Gennes ●
- 71 Chalon-sur-Saône** - Lycée polyvalent Niépce Balleure ●
- 89 Auxerre** - Lycée Jean-Joseph Fourier ●
- 90 Belfort** - Lycée privé Sainte-Marie ●
- 90 Belfort** - Lycée Raoul Follereau ●

BAC STMG

Gestion et finance

- 21 Beaune** - Lycée Étienne-Jules Marey ●
- 21 Brochon** - Lycée Stephen Liégeard ●
- 21 Dijon** - Lycée Le Castel ●
- 21 Dijon** - Lycée Montchapet ●
- 21 Dijon** - Lycée privé Les Arcades ●

● Etablissement public ● Etablissement privé



MES ENSEIGNEMENTS ET DIPLÔMES EN RÉGION

21 Dijon - Lycée privé Saint-Bénigne ●
21 Semur-en-Auxois - Lycée Anna Judic ●
25 Besançon - Lycée Claude Nicolas Ledoux ●
25 Besançon - Lycée Louis Pergaud ●
25 Besançon - Lycée privé Saint-Jean ●
25 Besançon - Lycée Victor Hugo ●
25 Montbéliard - Lycée Georges Cuvier ●
25 Montbéliard - Lycée polyvalent Germaine Tillion ●
25 Pontarlier - Lycée Xavier Marmier ●
39 Dole - Lycée Jacques Duhamel ●
39 Lons-le-Saunier - Lycée Jean Michel ●
39 Saint-Claude - Lycée Pré Saint-Sauveur ●
58 Clamecy - Lycée Romain Rolland ●
58 Cosne-Cours-sur-Loire - Lycée privé Simone Dounon ●
58 Decize - Lycée Maurice Genevoix ●
58 Nevers - Centre Scolaire Notre-Dame, Lycée polyvalent (voie générale et technologique) ●
58 Nevers - Lycée Raoul Follereau ●
70 Gray - Lycée Augustin Cournot ●
70 Lure - Lycée Georges Colomb ●
70 Luxeuil-les-Bains - Lycée Lumière ●
70 Vesoul - Lycée Les Haberges ●
71 Autun - Lycée Militaire ●
71 Chalon-sur-Saône - Lycée de la nouvelle chance ●
71 Chalon-sur-Saône - Lycée Émiland Gauthey ●
71 Chalon-sur-Saône - Lycée Hilaire de Chardonnet ●
71 Chalon-sur-Saône - Lycée Mathias ●
71 Charolles - Lycée Julien Wittmer ●
71 Le Creusot - Lycée Léon Blum ●
71 Louhans - Lycée Henri Vincenot ●
71 Mâcon - Lycée Lamartine ●
71 Mâcon - Lycée privé Frédéric Ozanam ●
71 Montceau-les-Mines - Lycée Henri Parriat ●
89 Auxerre - Groupe scolaire Saint-Joseph La Salle ●
89 Auxerre - Lycée Jean-Joseph Fourier ●
89 Joigny - Lycée Louis Davier ●
89 Sens - Lycée Catherine et Raymond Janot ●
90 Belfort - Lycée Raoul Follereau ●

Marketing

21 Auxonne - Lycée Prieur de la Côte-d'Or ●
21 Beaune - Lycée Étienne-Jules Marey ●
21 Brochon - Lycée Stephen Liégeard ●
21 Dijon - Lycée Le Castel ●
21 Dijon - Lycée Montchapet ●
21 Dijon - Lycée privé Les Arcades ●

21 Dijon - Lycée privé Saint-Bénigne ●
21 Semur-en-Auxois - Lycée Anna Judic ●
25 Besançon - Lycée Claude Nicolas Ledoux ●
25 Besançon - Lycée Louis Pergaud ●
25 Besançon - Lycée privé Saint-Jean ●
25 Besançon - Lycée Victor Hugo ●
25 Montbéliard - Lycée Georges Cuvier ●
25 Montbéliard - Lycée polyvalent Germaine Tillion ●
25 Pontarlier - Lycée Xavier Marmier ●
25 Valentigney - Lycée Armand Peugeot ●
39 Champagnole - Lycée privé Jeanne d'Arc ●
39 Dole - Lycée Jacques Duhamel ●
39 Lons-le-Saunier - Lycée Jean Michel ●
39 Saint-Claude - Lycée Pré Saint-Sauveur ●
58 Clamecy - Lycée Romain Rolland ●
58 Decize - Lycée Maurice Genevoix ●
58 Nevers - Centre Scolaire Notre-Dame, Lycée polyvalent (voie générale et technologique) ●
58 Nevers - Lycée Raoul Follereau ●
70 Gray - Lycée Augustin Cournot ●
70 Lure - Lycée Georges Colomb ●
70 Vesoul - Lycée Les Haberges ●
71 Chalon-sur-Saône - Lycée de la nouvelle chance ●
71 Chalon-sur-Saône - Lycée Émiland Gauthey ●
71 Chalon-sur-Saône - Lycée Hilaire de Chardonnet ●
71 Chalon-sur-Saône - Lycée Mathias ●
71 Chalon-sur-Saône - Lycée privé Saint-Charles ●
71 Digoin - Lycée Camille Claudel ●
71 Le Creusot - Lycée Léon Blum ●
71 Louhans - Lycée Henri Vincenot ●
71 Mâcon - Lycée Lamartine ●
71 Mâcon - Lycée privé Frédéric Ozanam ●
71 Montceau-les-Mines - Lycée Henri Parriat ●
71 Paray-le-Monial - Lycée privé Jeanne d'Arc ●
89 Auxerre - Groupe scolaire Saint-Joseph La Salle ●
89 Auxerre - Lycée Jean-Joseph Fourier ●
89 Avallon - Lycée Parc des Chaumes ●
89 Joigny - Lycée Louis Davier ●
89 Sens - Lycée Catherine et Raymond Janot ●
89 Toucy - Lycée Pierre Larousse ●
90 Belfort - Lycée Condorcet ●
90 Belfort - Lycée Gustave Courbet ●
90 Belfort - Lycée privé Notre-Dame des Anges ●
90 Belfort - Lycée Raoul Follereau ●

Ressources humaines et communication

21 Auxonne - Lycée Prieur de la Côte-d'Or ●
21 Beaune - Lycée Étienne-Jules Marey ●
21 Brochon - Lycée Stephen Liégeard ●
21 Dijon - Lycée Le Castel ●
21 Dijon - Lycée Montchapet ●
21 Dijon - Lycée privé Les Arcades ●
21 Dijon - Lycée privé Saint-Bénigne ●
21 Semur-en-Auxois - Lycée Anna Judic ●
25 Besançon - Lycée Louis Pergaud ●
25 Besançon - Lycée privé Saint-Jean ●
25 Besançon - Lycée Victor Hugo ●
25 Montbéliard - Lycée Georges Cuvier ●
25 Montbéliard - Lycée polyvalent Germaine Tillion ●
25 Pontarlier - Lycée Xavier Marmier ●
25 Valentigney - Lycée Armand Peugeot ●
39 Champagnole - Lycée privé Jeanne d'Arc ●
39 Dole - Lycée Jacques Duhamel ●
39 Lons-le-Saunier - Lycée Jean Michel ●
58 Cosne-Cours-sur-Loire - Lycée privé Simone Dounon ●
58 Decize - Lycée Maurice Genevoix ●
58 Nevers - Centre Scolaire Notre-Dame, Lycée polyvalent (voie générale et technologique) ●
58 Nevers - Lycée Raoul Follereau ●
70 Gray - Lycée Augustin Cournot ●
70 Lure - Lycée Georges Colomb ●
70 Luxeuil-les-Bains - Lycée Lumière ●
70 Vesoul - Lycée Les Haberges ●
71 Chalon-sur-Saône - Lycée de la nouvelle chance ●
71 Chalon-sur-Saône - Lycée Hilaire de Chardonnet ●
71 Chalon-sur-Saône - Lycée Mathias ●
71 Charolles - Lycée Julien Wittmer ●
71 Digoin - Lycée Camille Claudel ●
71 Le Creusot - Lycée Léon Blum ●
71 Louhans - Lycée Henri Vincenot ●
71 Mâcon - Lycée Lamartine ●
71 Montceau-les-Mines - Lycée Henri Parriat ●
89 Auxerre - Lycée Jean-Joseph Fourier ●
89 Avallon - Lycée Parc des Chaumes ●
89 Joigny - Lycée Louis Davier ●
89 Sens - Lycée Catherine et Raymond Janot ●
90 Belfort - Lycée Condorcet ●
90 Belfort - Lycée Gustave Courbet ●
90 Belfort - Lycée privé Notre-Dame des Anges ●
90 Belfort - Lycée Raoul Follereau ●

● *Etablissement public* ● *Etablissement privé*



Systemes d'information de gestion

- 21 **Dijon** - Lycée Le Castel ●
- 21 **Dijon** - Lycée privé Saint-Bénigne ●
- 25 **Pontarlier** - Lycée Xavier Marmier ●
- 39 **Champagnole** - Lycée privé Jeanne d'Arc ●
- 58 **Nevers** - Lycée Raoul Follereau ●
- 71 **Chalon-sur-Saône** - Lycée de la nouvelle chance ●
- 71 **Chalon-sur-Saône** - Lycée Émiland Gauthey ●
- 71 **Chalon-sur-Saône** - Lycée Mathias ●
- 71 **Mâcon** - Lycée Lamartine ●
- 90 **Belfort** - Lycée Condorcet ●



● Etablissement public ● Etablissement privé



LA VOIE PROFESSIONNELLE

LES DIPLÔMES PAR DOMAINES

! Consultez l'annuaire des établissements pour plus d'informations page 138

Administration, comptabilité	74
Agriculture, élevage, aménagement, forêt	76
Artisanat, arts, audiovisuel	82
Automobile, engins	85
Bâtiment, travaux publics	88
Bois, ameublement	94
Chimie, physique	96
Commerce, vente	98
Communication, multimédia, imprimerie	103
Cuir, textile, mode	105
Electricité, électronique, énergie	107
Esthétique, bien-être, sport	111
Hôtellerie, restauration, alimentation	113
Hygiène, sécurité	118
Mécanique, productique	120
Métaux, plastiques, papier	125
Santé, social	128
Transport, logistique	131



ADMINISTRATION, COMPTABILITÉ

QUELS MÉTIERS ?



Assistant-e de gestion PME-PMI • Assistant-e ressources humaines • Comptable
 • Expert-e-comptable • Gestionnaire de paie • Logisticien-ne • Secrétaire de
 mairie • Secrétaire juridique • Secrétaire médicale

CAP MÉTIERS DU FOOTBALL

→ Bon à savoir, page 75.

21 Dijon - FORMAPI Bourgogne-Franche-Comté **A**

2DE PRO MÉTIERS DE LA GESTION ADMINISTRATIVE, DU TRANSPORT ET DE LA LOGISTIQUE

→ Logisticien-ne I, page 132.

21 Beaune - Lycée Étienne-Jules Marey ●

21 Chenôve - Lycée professionnel Antoine ●

21 Dijon - Lycée privé Les Arcades ●

21 Dijon - Lycée privé Saint-Bénigne ●

21 Dijon - Lycée Simone Weil ●

21 Semur-en-Auxois - Lycée Anna Judic ●

25 Baume-les-Dames - Lycée professionnel Jouffroy d'Abbans ●

25 Besançon - Lycée professionnel privé Sainte-Famille ●

25 Besançon - Lycée professionnel Tristan Bernard ●

25 Montbéliard - Lycée professionnel les Huisselets ●

25 Pontarlier - Section d'enseignement professionnel du lycée Xavier Marmier ●

39 Champagnole - Lycée professionnel privé Jeanne d'Arc ●

39 Dole - Lycée privé Pasteur Mont-Roland ●

39 Dole - Lycée professionnel Jacques Prévert ●

39 Lons-le-Saunier - Lycée professionnel Montciel ●

39 Saint-Claude - Section d'enseignement professionnel du lycée Pré Saint-Sauveur ●

58 Fourchambault - Lycée professionnel Pierre Bérégovoy, sites Fourchambault et Nevers ●

58 Nevers - Lycée professionnel Jean Rostand ●

70 Gray - Section d'enseignement professionnel du lycée Augustin Cournot ●

70 Lure - Lycée professionnel privé Sainte-Anne Saint-Joseph ●

70 Luxeuil-les-Bains - Section d'enseignement professionnel du lycée Lumière ●

70 Vesoul - Lycée professionnel Pontarlier ●

71 Chalon-sur-Saône - Lycée des métiers Camille du Gast ●

71 Chalon-sur-Saône - Lycée Mathias ●

71 Chalon-sur-Saône - Lycée privé Saint-Charles ●

71 Charolles - Lycée Julien Wittmer ●

71 Le Creusot - Lycée Léon Blum ●

71 Louhans - Lycée Henri Vincenot ●

71 Mâcon - Lycée professionnel économique et hôtelier Alexandre Dumaine ●

89 Auxerre - Groupe scolaire Saint-Joseph La Salle ●

89 Auxerre - Lycée professionnel Saint-Germain ●

89 Joigny - Lycée Louis Davier ●

89 Sens - Lycée professionnel Pierre et Marie Curie ●

90 Belfort - Lycée professionnel privé Saint-Joseph ●

90 Belfort - Lycée professionnel Raoul Follereau ●

90 Delle - Lycée professionnel Jules Ferry ●

BAC PRO ASSISTANCE À LA GESTION DES ORGANISATIONS ET DE LEURS ACTIVITÉS

21 Beaune - Lycée Étienne-Jules Marey ●

21 Dijon - Lycée privé Les Arcades ● **A**

21 Dijon - Lycée privé Saint-Bénigne ●

21 Semur-en-Auxois - Lycée Anna Judic ●

25 Baume-les-Dames - Lycée professionnel Jouffroy d'Abbans ● **A**

25 Besançon - Lycée professionnel privé Sainte-Famille ●

25 Besançon - Lycée professionnel Tristan Bernard ● **A**

● Établissement public ● Établissement privé **A** Établissement de formation par apprentissage



MES ENSEIGNEMENTS ET DIPLÔMES EN RÉGION

- 25 Montbéliard** - Lycée professionnel les Huisselets ● **A**
- 25 Pontarlier** - Section d'enseignement professionnel du lycée Xavier Marmier ●
- 39 Champagnole** - Lycée professionnel privé Jeanne d'Arc ●
- 39 Dole** - Lycée privé Pasteur Mont-Roland ●
- 39 Lons-le-Saunier** - Lycée professionnel Montciel ●
- 58 Nevers** - Lycée professionnel Jean Rostand ●
- 70 Gray** - Section d'enseignement professionnel du lycée Augustin Cournot ●
- 70 Lure** - Lycée professionnel privé Sainte-Anne Saint-Joseph ●
- 70 Luxeuil-les-Bains** - Section d'enseignement professionnel du lycée Lumière ● **A**
- 70 Vesoul** - Lycée professionnel Pontarcher ●
- 71 Chalon-sur-Saône** - Lycée Mathias ●
- 71 Chalon-sur-Saône** - Lycée privé Saint-Charles ●
- 71 Charolles** - Lycée Julien Wittmer ●
- 71 Le Creusot** - Lycée Léon Blum ●
- 71 Louhans** - Lycée Henri Vincenot ●
- 71 Mâcon** - Lycée professionnel économique et hôtelier Alexandre Dumaine ●
- 89 Auxerre** - Lycée professionnel Saint-Germain ●
- 89 Joigny** - Lycée Louis Davier ●
- 89 Sens** - Lycée professionnel Pierre et Marie Curie ●
- 90 Belfort** - Lycée professionnel privé Saint-Joseph ● **A**
- 90 Belfort** - Lycée professionnel Raoul Follereau ● **A**
- 90 Delle** - Lycée professionnel Jules Ferry ● **A**

BAC PRO MÉTIERS DE L'ACCUEIL

- 21 Beaune** - Lycée Étienne-Jules Marey ● **A**
- 25 Besançon** - Lycée professionnel Tristan Bernard ●
- 25 Montbéliard** - Lycée professionnel les Huisselets ● **A**
- 25 Pontarlier** - Section d'enseignement professionnel du lycée Xavier Marmier ●
- 39 Champagnole** - Lycée professionnel privé Jeanne d'Arc ●
- 39 Saint-Claude** - Section d'enseignement professionnel du lycée Pré Saint-Sauveur ●
- 58 Nevers** - Centre Scolaire Notre-Dame, Lycée polyvalent ●

- 58 Nevers** - Lycée professionnel Jean Rostand ●
- 70 Gray** - Lycée professionnel privé Saint-Pierre Fourier ●
- 70 Lure** - Lycée professionnel privé Sainte-Anne Saint-Joseph ●
- 70 Vesoul** - Lycée professionnel Pontarcher ●
- 71 Autun** - Lycée privé Saint-Lazare ●
- 71 Blanzay** - Lycée professionnel Claudie Haigneré ●
- 71 Chalon-sur-Saône** - Lycée Émiland Gauthy ●
- 71 Mâcon** - Lycée professionnel économique et hôtelier Alexandre Dumaine ●
- 71 Paray-le-Monial** - Lycée privé Sacré-Coeur ●
- 89 Joigny** - Lycée Louis Davier ●
- 90 Belfort** - Lycée professionnel privé Saint-Joseph ●

BON À SAVOIR

Le CAP Métiers du football

Il forme à une pratique du football de haut-niveau mais il prépare également le sportif professionnel à une possible reconversion dans des activités commerciales ou administratives à travers l'acquisition de connaissances de base.



● Établissement public ● Établissement privé **A** Établissement de formation par apprentissage



AGRICULTURE, ÉLEVAGE, AMÉNAGEMENT, FORÊT

QUELS MÉTIERS ?



Agriculteur·trice • Caviste • Conducteur·trice d'engins forestiers • Conseiller·e agricole • Horticulteur·trice • Ouvrier·e agricole • Ouvrier·e viticole tractoriste Paysagiste • Pisciculteur·trice • Viticulteur·trice

CAP POISSONNIER ÉCAILLER

25 **Béthencourt** - CFA du pays de Montbéliard **A**

CAP AGRICOLE JARDINIER PAYSAGISTE

- 21 **Beaune** - Établissement régional d'enseignement adapté Alain Fournier ●
- 21 **Chamblanc** - Lycée d'enseignement agricole privé du Val de Saône Anne-Marie Javouhey ●
- 21 **Quetigny** - CFA agricole Quetigny-Plombières, site Quetigny **A**
- 25 **Les Fontenelles** - Lycée d'enseignement agricole privé Saint-Joseph ●
- 39 **Montmorot** - CFPPA de Montmorot **A**
- 58 **Challuy** - CFA agricole de la Nièvre, site Challuy **A**
- 70 **Chargey-lès-Gray** - Maison familiale rurale de Chargey Les Gray **A**
- 70 **Rioz** - Maison familiale rurale de Rioz ●
- 70 **Vesoul** - CFA agricole de Haute-Saône **A**

- 71 **Charnay-lès-Mâcon** - Établissement régional d'enseignement adapté Claude Brosse ●
- 71 **Saint-Marcel** - CFA agricole de Saône-et-Loire - site Saint-Marcel **A**
- 89 **Joigny** - Établissement régional d'enseignement adapté Jules Verne ●
- 89 **Venoy** - CFA agricole de l'Yonne **A**
- 90 **Valdoie** - CFA agricole du Territoire de Belfort **A**
- 90 **Valdoie** - Lycée agricole de Valdoie Lucien Quelet ●

CAP AGRICOLE MÉTIERS DE L'AGRICULTURE

Production animale

- 21 **Pouilly-en-Auxois** - Maison familiale rurale d'éducation et d'orientation Auxois-Sud Morvan ● **A**
- 21 **Quetigny** - CFA agricole Quetigny-Plombières, site Quetigny **A**
- 25 **Levier** - Lycée agricole technologique privé Lasalle ●
- 25 **Vercel-Villedieu-le-Camp** - Maison familiale rurale de Vercel ● **A**
- 39 **Montmorot** - CFPPA de Montmorot **A**



ILS EN PARLENT

PIERRE
CAP
Jardinier
paysagiste

"Le métier m'intéressait, je préfère travailler dehors qu'à l'intérieur et j'avais l'opportunité d'être apprenti dans l'entreprise, alors je n'ai pas beaucoup hésité. C'était soit ça, soit la mécanique qui m'attirait aussi [...]. Cela dit, en jardinerie, il y a aussi de la mécanique pour le petit matériel, ce qui permet de diversifier les tâches." Source : topo-bfc.info

● Établissement public ● Établissement privé **A** Établissement de formation par apprentissage



MES ENSEIGNEMENTS ET DIPLÔMES EN RÉGION

- 58 **Château-Chinon** - CFA agricole de la Nièvre, site Château-Chinon **A**
- 58 **Cosne-Cours-sur-Loire** - CFA agricole de la Nièvre, site Cosne-Cours-sur-Loire **A**
- 58 **Cosne-Cours-sur-Loire** - Lycée agricole de Nevers-Cosne, site Cosne-Cours-sur-Loire **A**
- 70 **Combeaufontaine** - Maison familiale rurale de Combeaufontaine **● A**
- 70 **Vesoul** - CFA agricole de Haute-Saône **A**

- 71 **Gueugnon** - CFA agricole de Saône-et-Loire - site Gueugnon **A**
- 89 **Venoy** - CFA agricole de l'Yonne **A**

Production végétale : vigne et vin

- 21 **Beaune** - CFA viticole de Bourgogne **A**
- 21 **Beaune** - Établissement régional d'enseignement adapté Alain Fournier **●**
- 39 **Montmorot** - CFPPA de Montmorot **A**
- 58 **Cosne-Cours-sur-Loire** - CFA agricole de la Nièvre, site Cosne-Cours-sur-Loire **A**

Production végétale : grandes cultures

- 21 **Pouilly-en-Auxois** - Maison familiale rurale d'éducation et d'orientation Auxois-Sud Morvan **● A**
- 21 **Quetigny** - CFA agricole Quetigny-Plombières, site Quetigny **A**
- 39 **Montmorot** - CFPPA de Montmorot **A**
- 89 **Venoy** - CFA agricole de l'Yonne **A**



J'aime travailler en extérieur, le travail manuel et physique...
J'ai le sens du commerce Je suis un-e bon-ne technicien-ne et gestionnaire... Je suis...

AGRICULTEUR-TRICE !

Vous réalisez les opérations de culture de céréales et d'autres produits en plein champ, du semis à la récolte, en suivant les objectifs de production, les règles d'hygiène, de sécurité et dans le respect des normes environnementales.

LES CHIFFRES EN RÉGION

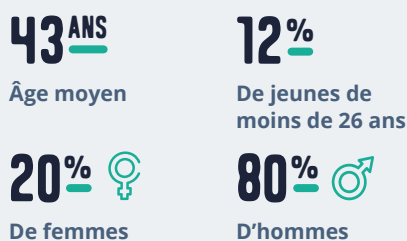

Source : Insee, RP au lieu de travail - CLEOR.

UN MÉTIER D'AVENIR

L'agriculture 4.0
Mécanique, électronique, robotique... L'agriculture est entrée dans une nouvelle ère grâce à la technologie et au numérique. Des métiers pour une agriculture de précision, connectée, performante et respectueuse de l'environnement.

L'éco-agriculteur-trice
Produire, tout en préservant les ressources naturelles et la biodiversité : voilà la mission de l'éco-agriculteur-trice ! Qu'il soit cultivateur-trice, vigneron-ne ou éleveur-se, l'éco-agriculteur-trice s'applique à protéger ses sols, diversifier ses cultures ou opter pour l'allongement des rotations : des techniques qui permettent de produire, dans le respect de la planète et de ses habitants !

LES ÉTUDES ET DÉBOUCHÉS EN RÉGION

Niveau d'études De CAP à BAC +5

Le bac pro ou le BP sont les diplômes de base recommandés. La poursuite d'études est possible avec le BTSA et, pour les plus motivé-es, en écoles d'ingénieur-es d'agronomie ou d'agriculture (Bac +5).

Taux d'emploi après la formation (à 7 mois)

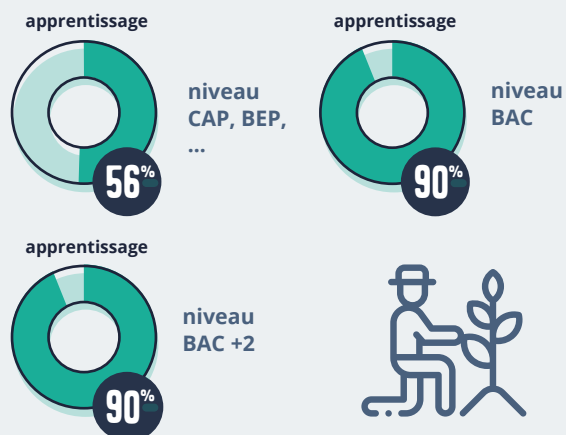

Source : Enquêtes IVA IPA 2019 - CLEOR.

En savoir +

- bourgogne-franche-comte.cleor.org/metier/10801
- studyrama.com/formations/fiches-metiers/agriculture/

● Établissement public ● Établissement privé A Établissement de formation par apprentissage



Production végétale : arboriculture, horticulture

- 21 Beaune** - Établissement régional d'enseignement adapté Alain Fournier ●
- 58 Cosne-Cours-sur-Loire** - Lycée agricole de Nevers-Cosne, site Cosne-Cour-sur-Loire **A**
- 70 Chargey-lès-Gray** - Maison familiale rurale de Chargey Les Gray ●
- 71 Charnay-lès-Mâcon** - Établissement régional d'enseignement adapté Claude Brosse ●
- 71 Saint-Marcel** - CFA agricole de Saône-et-Loire - site Saint-Marcel **A**
- 89 Joigny** - Établissement régional d'enseignement adapté Jules Verne ●
- 90 Valdoie** - Lycée agricole de Valdoie Lucien Quelet ●

CAP AGRICOLE PALEFRENIER SOIGNEUR

- 21 Quetigny** - CFA agricole Quetigny-Plombières, site Quetigny **A**
- 25 Levier** - Lycée agricole technologique privé Lasalle ●
- 39 Lons-le-Saunier** - Lycée agricole de Lons-le-Saunier Mancy ● **A**
- 71 Etang-sur-Arroux** - Maison familiale rurale d'éducation et d'orientation **A**
- 89 Venoy** - CFA agricole de l'Yonne **A**

CAP AGRICOLE SERVICES AUX PERSONNES ET VENTE EN ESPACE RURAL

- 21 Agencourt** - Maison familiale rurale d'éducation et d'orientation **A**
- 21 Baigneux-les-Juifs** - Maison familiale rurale d'éducation et d'orientation ● **A**
- 21 Chamblanc** - Lycée d'enseignement agricole privé du Val de Saône Anne-Marie Javouhey ●
- 21 Saulieu** - Lycée professionnel agricole privé Saint-Dominique ●
- 25 Besançon** - Lycée agrotechnologique privé François-Xavier ●
- 25 Les Fins** - Maison familiale rurale Les Deux Vals ● **A**
- 25 Pontarlier** - Maison familiale rurale de Pontarlier ●
- 39 Lons-le-Saunier** - Lycée agricole de Lons-le-Saunier Mancy ● **A**
- 58 Sermoise-sur-Loire** - Lycée professionnel agricole Plagny ●
- 70 Aillevillers-et-Lyaumont** - Maison familiale rurale d'Aillevillers ●
- 70 Gray** - Lycée professionnel privé Ste-Marie ●
- 71 Charolles** - Lycée professionnel agricole ●
- 71 La Clayette** - Maison familiale rurale d'éducation et d'orientation ●

- 71 Saint-Martin-en-Bresse** - Lycée privé Reine Antier ●
- 89 Champs-sur-Yonne** - Lycée professionnel agricole Albert Schweitzer ●
- 89 Saint-Denis-lès-Sens** - Lycée privé Sainte-Colombe ●
- 89 Toucy** - Maison familiale rurale d'éducation et d'orientation Champeaux ● **A**

CAP AGRICOLE TRAVAUX FORESTIERS

- 71 Gueugnon** - CFA agricole de Saône-et-Loire - site Gueugnon **A**

2DE PRO NATURE - JARDIN - PAYSAGE - FORÊT

- 25 Besançon** - Lycée agrotechnologique privé François-Xavier ●
- 25 Dannemarie-sur-Crète** - Lycée agricole Granvelle ●
- 25 Les Fins** - Maison familiale rurale Les Deux Vals ● **A**
- 39 Lons-le-Saunier** - Lycée agricole de Lons-le-Saunier Mancy ●
- 39 Montmorot** - Lycée agricole de Lons le Saunier Edgar Faure ●
- 58 Sermoise-sur-Loire** - Lycée professionnel agricole Plagny ●
- 58 Varzy** - Lycée horticole rural privé du Haut-Nivernais ●
- 70 Aillevillers-et-Lyaumont** - Maison familiale rurale d'Aillevillers ●
- 70 Chargey-lès-Gray** - Maison familiale rurale de Chargey Les Gray ● **A**
- 71 Anzy-le-Duc** - Maison familiale rurale d'éducation et d'orientation du Charollais-Brionnais ● **A**
- 71 Etang-sur-Arroux** - Lycée professionnel agricole de la Nature et de la Forêt - Velet ●
- 71 Tournus** - Lycée professionnel agricole de l'horticulture et du paysage Les Perrières ●
- 89 Gron** - Maison familiale rurale du Sénonais ●
- 89 Venoy** - Lycée agricole d'Auxerre - La Brosse ●
- 90 Valdoie** - Lycée agricole de Valdoie Lucien Quelet ●

2DE PRO PRODUCTIONS

- 21 Beaune** - Lycée viticole ●
- 21 Châtillon-sur-Seine** - Lycée La Barotte Haute Côte-d'Or ●
- 21 Pouilly-en-Auxois** - Maison familiale rurale d'éducation et d'orientation Auxois-Sud Morvan ● **A**

- 21 Quetigny** - Maison familiale rurale d'éducation et d'orientation ● **A**
- 21 Ruffey-lès-Beaune** - Maison familiale rurale d'éducation et d'orientation Grandchamp ● **A**
- 21 Semur-en-Auxois** - Maison familiale rurale d'éducation et d'orientation ● **A**
- 25 Dannemarie-sur-Crète** - Lycée agricole Granvelle ●
- 25 Levier** - Lycée agricole technologique privé Lasalle ●
- 25 Vercel-Villedieu-le-Camp** - Maison familiale rurale de Vercel ●
- 39 Amange** - Maison familiale rurale d'Amange ●
- 39 Lons-le-Saunier** - Lycée agricole de Lons-le-Saunier Mancy ● **A**
- 39 Montmorot** - Lycée agricole de Lons le Saunier Edgar Faure ●
- 58 Challuy** - CFA agricole de la Nièvre, site Challuy ●
- 58 Château-Chinon** - Lycée agricole du Morvan ●
- 58 Cosne-Cours-sur-Loire** - Lycée agricole de Nevers-Cosne, site Cosne-Cour-sur-Loire ●
- 58 Saint-Saulge** - Lycée professionnel Coeur de Nièvre (ex-IPERMA) ●
- 70 Chargey-lès-Gray** - Maison familiale rurale de Chargey Les Gray ● **A**
- 70 Fougerolles-Saint-Valbert** - Maison familiale rurale de Fougerolles ●
- 70 Montbozon** - Maison familiale rurale de Montbozon ●
- 70 Vesoul** - Lycée agricole de Vesoul Etienne Munier ●
- 71 Anzy-le-Duc** - Maison familiale rurale d'éducation et d'orientation du Charollais-Brionnais ● **A**
- 71 Davayé** - Lycée agricole Lucie Aubrac ●
- 71 Etang-sur-Arroux** - Maison familiale rurale d'éducation et d'orientation ● **A**
- 71 Fontaines** - Lycée agricole ●
- 71 Louhans** - Lycée d'enseignement agricole privé de la Bresse ●
- 71 Mazille** - Maison familiale rurale d'éducation et d'orientation du Clunisois ● **A**
- 71 Tournus** - Lycée professionnel agricole de l'horticulture et du paysage Les Perrières ●
- 89 Gron** - Maison familiale rurale du Sénonais ●
- 89 Venoy** - Lycée agricole d'Auxerre - La Brosse ●
- 89 Villevalier** - Maison familiale rurale d'éducation et d'orientation du Jovinien Centre Yonne ●

● Établissement public ● Établissement privé **A** Établissement de formation par apprentissage



MES ENSEIGNEMENTS ET DIPLÔMES EN RÉGION

BAC PRO AGROÉQUIPEMENT

- 21 Pouilly-en-Auxois - Maison familiale rurale d'éducation et d'orientation Auxois-Sud Morvan ● A
- 58 Saint-Saulge - CFA agricole de la Nièvre, site Saint-Saulge A
- 58 Saint-Saulge - Lycée professionnel Coeur de Nièvre (ex-IPERMA) ● A
- 70 Montbozon - Maison familiale rurale de Montbozon ● A
- 70 Vesoul - CFA agricole de Haute-Saône A
- 70 Vesoul - Lycée agricole de Vesoul Etienne Munier ●
- 71 Gueugnon - CFA agricole de Saône-et-Loire - site Gueugnon A

BAC PRO AMÉNAGEMENTS PAYSAGERS

- 21 Quetigny - CFA agricole Quetigny-Plombières, site Quetigny A
- 25 Besançon - CFA agricole du Doubs A
- 25 Les Fins - Maison familiale rurale Les Deux Vals A
- 58 Challuy - CFA agricole de la Nièvre, site Challuy A
- 58 Sermoise-sur-Loire - Lycée professionnel agricole Plagny ●
- 58 Varzy - Lycée horticole rural privé du Haut-Nivernais ●
- 70 Chargey-lès-Gray - Maison familiale rurale de Chargey Les Gray ● A
- 71 Anzy-le-Duc - Maison familiale rurale d'éducation et d'orientation du Charollais-Brionnais ● A
- 71 Gueugnon - CFA agricole de Saône-et-Loire - site Gueugnon A
- 71 Saint-Marcel - CFA agricole de Saône-et-Loire - site Saint-Marcel A
- 71 Tournus - Lycée professionnel agricole de l'horticulture et du paysage Les Perrières ●
- 89 Gron - Maison familiale rurale du Sénonais ● A
- 89 Venoy - CFA agricole de l'Yonne A
- 89 Venoy - Lycée agricole d'Auxerre - La Brosse ● A
- 90 Valdoie - CFA agricole du Territoire de Belfort A
- 90 Valdoie - Lycée agricole de Valdoie Lucien Quelet ●

BAC PRO CONDUITE DE PRODUCTIONS HORTICOLES (ARBRES, ARBUSTES, FRUITS, FLEURS, LÉGUMES)

- 70 Chargey-lès-Gray - Maison familiale rurale de Chargey Les Gray ● A
- 71 Saint-Marcel - CFA agricole de Saône-et-Loire - site Saint-Marcel A
- 71 Tournus - Lycée professionnel agricole de l'horticulture et du paysage Les Perrières ●
- 89 Gron - Maison familiale rurale du Sénonais ● A
- 90 Valdoie - Lycée agricole de Valdoie Lucien Quelet A

BAC PRO CONDUITE ET GESTION D'UNE ENTREPRISE DU SECTEUR CANIN ET FÉLIN

- 21 Semur-en-Auxois - Maison familiale rurale d'éducation et d'orientation ● A

BAC PRO CONDUITE ET GESTION DE L'ENTREPRISE AGRICOLE

→ Agriculteur-trice !, page 77.

Grandes cultures

- 21 Quetigny - Maison familiale rurale d'éducation et d'orientation ● A
- 70 Vesoul - CFA agricole de Haute-Saône A
- 71 Fontaines - Lycée agricole ● A
- 89 Venoy - Lycée agricole d'Auxerre - La Brosse ●
- 89 Villevallier - Maison familiale rurale d'éducation et d'orientation du Jovinien Centre Yonne ● A

Polyculture élevage

- 21 Châtillon-sur-Seine - Lycée La Barotte Haute Côte-d'Or ●
- 21 Pouilly-en-Auxois - Maison familiale rurale d'éducation et d'orientation Auxois-Sud Morvan A
- 21 Quetigny - CFA agricole Quetigny-Plombières, site Quetigny A
- 21 Quetigny - Maison familiale rurale d'éducation et d'orientation ● A
- 25 Levier - Lycée agricole technologique privé Lasalle ●
- 25 Vercel-Villedieu-le-Camp - Maison familiale rurale de Vercel ●
- 39 Amange - Maison familiale rurale d'Amange ● A
- 39 Montmorot - CFPPA de Montmorot A

- 39 Montmorot - Lycée agricole de Lons le Saunier Edgar Faure ●
- 58 Challuy - CFA agricole de la Nièvre, site Challuy A
- 58 Château-Chinon - Lycée agricole du Morvan ●
- 58 Cosne-Cours-sur-Loire - Lycée agricole de Nevers-Cosne, site Cosne-Cours-sur-Loire ●
- 70 Fougerolles-Saint-Valbert - Maison familiale rurale de Fougerolles ●
- 70 Montbozon - Maison familiale rurale de Montbozon ● A
- 70 Vesoul - CFA agricole de Haute-Saône A
- 70 Vesoul - Lycée agricole de Vesoul Etienne Munier ●
- 71 Anzy-le-Duc - Maison familiale rurale d'éducation et d'orientation du Charollais-Brionnais ● A
- 71 Fontaines - Lycée agricole ● A
- 71 Gueugnon - CFA agricole de Saône-et-Loire - site Gueugnon A
- 71 Louhans - Lycée d'enseignement agricole privé de la Bresse ●
- 71 Mazille - Maison familiale rurale d'éducation et d'orientation du Clunisois ● A
- 89 Villevallier - Maison familiale rurale d'éducation et d'orientation du Jovinien Centre Yonne ● A

BAC PRO CONDUITE ET GESTION DE L'ENTREPRISE HIPPIQUE

- 21 Châtillon-sur-Seine - Lycée La Barotte Haute Côte-d'Or ●
- 21 Quetigny - CFA agricole Quetigny-Plombières, site Quetigny A
- 25 Levier - Lycée agricole technologique privé Lasalle ●
- 39 Lons-le-Saunier - Lycée agricole de Lons-le-Saunier Mancy ● A
- 71 Etang-sur-Arroux - Maison familiale rurale d'éducation et d'orientation ● A
- 89 Venoy - CFA agricole de l'Yonne A

BAC PRO CONDUITE ET GESTION DE L'ENTREPRISE VITIVINICOLE

- 21 Beaune - CFA viticole de Bourgogne A
- 21 Beaune - Lycée viticole ●
- 21 Ruffey-lès-Beaune - Maison familiale rurale d'éducation et d'orientation Grandchamp ● A
- 58 Cosne-Cours-sur-Loire - Lycée agricole de Nevers-Cosne, site Cosne-Cours-sur-Loire ●
- 71 Davayé - Lycée agricole Lucie Aubrac ●

● Établissement public ● Établissement privé A Établissement de formation par apprentissage



BAC PRO FORÊT

- 25 Besançon - CFA agricole du Doubs **A**
- 70 Aillevillers-et-Lyaumont - Maison familiale rurale d'Aillevillers **● A**
- 71 Etang-sur-Arroux - Lycée professionnel agricole de la Nature et de la Forêt - Velet **●**

BAC PRO GESTION DES MILIEUX NATURELS ET DE LA FAUNE

- 25 Besançon - Lycée agrotechnologique privé François-Xavier **●**
- 25 Les Fins - Maison familiale rurale Les Deux Vals **● A**
- 39 Montmorot - CFPPA de Montmorot **A**
- 39 Montmorot - Lycée agricole de Lons le Saunier Edgar Faure **●**
- 71 Etang-sur-Arroux - Lycée professionnel agricole de la Nature et de la Forêt - Velet **●**

BAC PRO MAINTENANCE DES MATÉRIELS OPTION A MATÉRIELS AGRICOLES

- 70 Montbozon - Maison familiale rurale de Montbozon **A**
- 70 Vesoul - CFA agricole de Haute-Saône **A**
- 71 Mâcon - CFA des métiers de l'automobile **A**
- 71 Mâcon - Lycée René Cassin **●**
- 71 Paray-le-Monial - Lycée privé Sacré-Coeur **●**

BAC PRO MAINTENANCE DES MATÉRIELS OPTION C MATÉRIELS D'ESPACES VERTS

- 70 Montbozon - Maison familiale rurale de Montbozon **A**
- 70 Vesoul - CFA agricole de Haute-Saône **A**
- 71 Mâcon - Lycée René Cassin **●**

BAC PRO PROCÉDÉS DE LA CHIMIE, DE L'EAU ET DES PAPIERS-CARTONS

- 39 Dole - Section d'enseignement professionnel du lycée Jacques Duhamel **● A**
- 58 Cosne-Cours-sur-Loire - Lycée Pierre-Gilles de Gennes **● A**



ILS EN PARLENT

PAUL

Ancien apprenti en BAC pro Forêt

“ J'ai toujours voulu travailler dans la forêt, je ne me voyais pas dans un bureau et tout ce que j'ai fait en apprentissage a confirmé mon choix. Aujourd'hui, je suis ouvrier sylviculteur. La principale tâche est de s'occuper de l'arbre : de la plantation, jusqu'à ce qu'il soit en âge de se débrouiller seul. Bref, je fais pousser des arbres !.” Source : topo-bfc.info

BAC PRO PRODUCTIONS AQUACOLES

- 58 Château-Chinon - Lycée agricole du Morvan **●**

BAC PRO SERVICES AUX PERSONNES ET AUX TERRITOIRES

- 21 Agencourt - Maison familiale rurale d'éducation et d'orientation **● A**
- 21 Baigneux-les-Juifs - Maison familiale rurale d'éducation et d'orientation **●**
- 21 Chamblanc - Lycée d'enseignement agricole privé du Val de Saône Anne-Marie Javouhey **●**
- 21 Quetigny - Maison familiale rurale d'éducation et d'orientation **●**
- 21 Saulieu - Lycée professionnel agricole privé Saint-Dominique **●**
- 25 Besançon - Lycée agrotechnologique privé François-Xavier **●**
- 25 Les Fontenelles - Lycée d'enseignement agricole privé Saint-Joseph **●**
- 25 Mandeure - Maison familiale rurale du Pays de Montbéliard **●**
- 25 Morre - Maison familiale rurale de Morre **●**
- 25 Pontarlier - Lycée privé Jeanne d'Arc **●**
- 39 Amange - Maison familiale rurale d'Amange **●**
- 39 Lons-le-Saunier - Lycée agricole de Lons-le-Saunier Mancy **● A**
- 39 Salins-les-Bains - Maison familiale rurale de Salins-les-Bains **● A**
- 58 Château-Chinon - Lycée agricole du Morvan **●**
- 58 Saint-Saulge - Lycée professionnel Coeur de Nièvre (ex-IPERMA) **● A**
- 58 Varzy - Lycée horticole rural privé du Haut-Nivernais **●**
- 70 Fougerolles-Saint-Valbert - Maison familiale rurale de Fougerolles **●**
- 70 Gray - Lycée professionnel privé Ste-Marie **●**
- 70 Rioz - Maison familiale rurale de Rioz **●**

- 70 Vesoul - Lycée agricole de Vesoul Etienne Munier **●**
- 71 Charolles - Lycée professionnel agricole **●**
- 71 La Clayette - Maison familiale rurale d'éducation et d'orientation **● A**
- 71 Louhans - Lycée d'enseignement agricole privé de la Bresse **●**
- 71 Saint-Martin-en-Bresse - Lycée privé Reine Antier **●**
- 89 Champs-sur-Yonne - Lycée professionnel agricole Albert Schweitzer **●**
- 89 Saint-Denis-lès-Sens - Lycée privé Sainte-Colombe **●**
- 89 Toucy - Maison familiale rurale d'éducation et d'orientation Champeaux **● A**

BAC PRO TECHNICIEN CONSEIL VENTE EN ANIMALERIE

- 58 Varzy - Lycée horticole rural privé du Haut-Nivernais **●**
- 90 Valdoie - CFA agricole du Territoire de Belfort **A**
- 90 Valdoie - Lycée agricole de Valdoie Lucien Quelet **●**

BAC PRO TECHNICIEN CONSEIL VENTE UNIVERS JARDINERIE

- 90 Valdoie - Lycée agricole de Valdoie Lucien Quelet **●**

BPA TRAVAUX DE LA PRODUCTION ANIMALE

Polyculture-élevage

- 25 Besançon - CFA agricole du Doubs **A**

● Établissement public ● Établissement privé **A** Établissement de formation par apprentissage



BPA TRAVAUX DE LA VIGNE ET DU VIN

.....

89 Venoy - Centre de Formation Professionnelle et de Promotion Agricole d'Auxerre - La Brosse **A**

89 Venoy - Lycée agricole d'Auxerre - La Brosse ● **A**

BPA TRAVAUX DES AMÉNAGEMENTS PAYSAGERS

.....

21 Quetigny - CFA agricole Quetigny-Plombières, site Quetigny **A**

Travaux de création et d'entretien

25 Besançon - CFA agricole du Doubs **A**

71 Saint-Marcel - CFA agricole de Saône-et-Loire - site Saint-Marcel **A**

BPA TRAVAUX FORESTIERS OPTION CONDUITE DES MACHINES FORESTIÈRES

.....

25 Besançon - CFA agricole du Doubs **A**

BPA TRAVAUX FORESTIERS OPTION TRAVAUX DE BÛCHERONNAGE

.....

25 Besançon - CFA agricole du Doubs **A**

BPA TRAVAUX FORESTIERS OPTION TRAVAUX DE SYLVICULTURE

.....

25 Besançon - CFA agricole du Doubs **A**

71 Etang-sur-Arroux - Lycée professionnel agricole de la Nature et de la Forêt - Velet ●



● Établissement public ● Établissement privé **A** Établissement de formation par apprentissage



ARTISANAT, ARTS, AUDIOVISUEL

QUELS MÉTIERS ?



Bijoutier-e-joaillier-e • Céramiste • Designer de produit de lunetterie • Ebéniste-menuisier-e • Ferronnier-ère d'art • Horloger-e • Maroquinier-e • Retoucheur-se
Tailleur-se de pierre • Tapissier-e d'ameublement

CAP ART ET TECHNIQUES DE LA BIJOUTERIE-JOAILLERIE OPTION BIJOUTERIE-JOAILLERIE

→ Mes parcours inspirants (Delphine), page 7.

25 Morteau - Section d'enseignement professionnel du lycée Edgar Faure ●

CAP ART ET TECHNIQUES DE LA BIJOUTERIE-JOAILLERIE OPTION BIJOUTERIE SERTISSAGE

25 Morteau - Section d'enseignement professionnel du lycée Edgar Faure ● **A**

CAP ART ET TECHNIQUES DE LA BIJOUTERIE-JOAILLERIE OPTION POLISSAGE FINITION

25 Montbéliard - Lycée professionnel les Huisselets ●

CAP BRONZIER OPTION B CISELEUR EN BRONZE

39 Saint-Amour - Lycée professionnel Ferdinand Fillod ●

CAP CARRELEUR MOSAÏSTE

21 Beaune - Établissement régional d'enseignement adapté Alain Fournier ●

21 Dijon - Bâtiment CFA Bourgogne-Franche-Comté site de Dijon **A**

25 Besançon - Bâtiment CFA Bourgogne-Franche-Comté site de Besançon **A**

70 Luxeuil-les-Bains - Section d'enseignement professionnel du lycée Lumière ● **A**

89 Auxerre - Bâtiment CFA Bourgogne-Franche-Comté site d'Auxerre **A**

CAP DÉCORATION EN CÉRAMIQUE

21 Longchamp - Lycée polyvalent Henry Moisan, lycée des métiers d'Arts-Design-Céramique ● **A**

CAP ÉBÉNISTE

21 Dijon - Lycée Les Marcs d'Or ●

25 Besançon - Bâtiment CFA Bourgogne-Franche-Comté site de Besançon **A**

39 Moirans-en-Montagne - Lycée professionnel Pierre Vernotte ●

58 Château-Chinon - Lycée des métiers François Mitterrand ● **A**

CAP FERRONNIER D'ART

39 Saint-Amour - Lycée professionnel Ferdinand Fillod ● **A**

58 Varzy - Lycée professionnel Le Mont Châtelet ●

CAP HORLOGERIE

25 Morteau - Section d'enseignement professionnel du lycée Edgar Faure ● **A**

CAP MAROQUINERIE

→ Maroquinier-e !, page 142.

21 Montbard - Lycée professionnel Eugène Guillaume **A**

25 Montbéliard - Lycée professionnel les Huisselets **A**

CAP MÉTIERS DE LA GRAVURE OPTION C GRAVURE EN MODELÉ

39 Saint-Amour - Lycée professionnel Ferdinand Fillod ●

● Établissement public ● Établissement privé **A** Établissement de formation par apprentissage



MES ENSEIGNEMENTS ET DIPLÔMES EN RÉGION

CAP MÉTIERS DE LA MODE - VÊTEMENT FLOU

.....

25 Montbéliard - Lycée professionnel les Huisselets ●
39 Dole - Lycée professionnel Jacques Prévert ●

CAP SIGNALÉTIQUE ET DÉCORS GRAPHIQUES

.....

71 Mâcon - Lycée René Cassin ●

CAP TAILLEUR DE PIERRE

.....

21 Dijon - Lycée Les Marcs d'Or ● **A**

CAP TOURNAGE EN CÉRAMIQUE

.....

21 Longchamp - Lycée polyvalent Henry Moisan, lycée des métiers d'Arts-Design-Céramique ● **A**

BAC PRO ARTISANAT ET MÉTIERS D'ART OPTION COMMUNICATION VISUELLE PLURIMÉDIA

.....

→ Métiers de la communication visuelle et multimédia, page 104.

25 Besançon - Section d'enseignement professionnel du lycée Jules Haag **A**



J'aime le dessin, la géométrie, l'art, le détail...
Je suis bon-ne technicien-ne, habile de mes mains et polyvalent-e... Je suis.....

EBÉNISTE-MENUISIER·E !

Vous travaillez sur-mesure et par étapes : de la conception à la réalisation, vous imaginez, sciez, collez, assemblez, ajustez, poncez, cirez les meubles que vous fabriquez ou reproduisez. Avec vos connaissances sur le bois, vous savez le choisir selon sa résistance et son adaptation à l'environnement. Vous êtes parfois amené à poser des éléments produits en série. Vous pouvez aussi vous spécialiser dans la restauration de meubles anciens.

LES CHIFFRES EN RÉGION

Pour les travailleur·euses du bois et de l'ameublement en général : menuisier·e ébéniste, dessinateur·trice de l'ameublement, décorateur·trice en ameublement, concepteur·trice de mobilier éco-designer, etc.

41 ANS

Âge moyen

15%

De jeunes de moins de 26 ans

Source : Insee, RP au lieu de travail - CLEOR.

En savoir +

- ∞ lecanaldesmetiers.tv/actualites/114194-ebéniste-un-metier-en-pleine-mutation
- ∞ bourgogne-franche-comte.cleor.org/metier/14544

LES ÉTUDES ET DÉBOUCHÉS EN RÉGION

Niveau d'études

De CAP à bac +2

Il existe plusieurs diplômes qui mènent à ces métiers, du CAP jusqu'au DN MADE, en passant par le BMA et le BTM.

Taux d'emploi après la formation (à 7 mois)

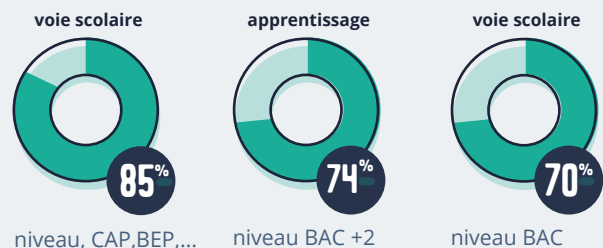

Source : Enquêtes IVA IPA 2019 - CLEOR.

UN MÉTIER D'AVENIR

Ce métier se diversifie et évolue : manipulation de différents matériaux, en développement de nouvelles connaissances en informatique, en étanchéité, en isolation, en électricité, en pose de carrelage, en plâtrerie...

Un métier qui n'oublie pas notre planète : l'éco-design, l'éco-construction, vous connaissez ? Le but est de réduire son impact sur l'environnement, réutiliser et recycler dans la mesure du possible, et s'appuyer sur les ressources naturelles (renouvelables de préférence) et locales. Une rencontre prometteuse et durable entre le design, la construction et l'écologie !



BAC PRO ARTISANAT ET MÉTIERS D'ART OPTION TAPISSERIE D'AMEUBLEMENT

.....

71 Autun - Lycée Bonaparte pôle général et pôle technologique et professionnel ● **A**

BAC PRO ÉTUDE ET RÉALISATION D'AGENCEMENT

.....

21 Dijon - Lycée privé Saint Joseph La Salle ●

25 Besançon - Lycée Claude Nicolas Ledoux ●

71 Autun - Lycée Bonaparte pôle général et pôle technologique et professionnel ●

BAC PRO MÉTIERS DU CUIR OPTION MAROQUINERIE

.....

→ Maroquinier.e I, page 106.

21 Montbard - Lycée professionnel Eugène Guillaume ● **A**

25 Montbéliard - Lycée professionnel les Huisselets ● **A**

BAC PRO MÉTIERS ET ARTS DE LA PIERRE

.....

21 Dijon - Lycée Les Marcs d'Or ●

BAC PRO SYSTÈMES NUMÉRIQUES OPTION B, AUDIOVISUELS, RÉSEAU ET ÉQUIPEMENT DOMESTIQUES

.....

→ Métiers de l'informatique et du numérique, page 109.

21 Dijon - Lycée privé Saint Joseph La Salle ● **A**

21 Montbard - Lycée professionnel Eugène Guillaume ● **A**

25 Besançon - Section d'enseignement professionnel du lycée Jules Haag ●

25 Pontarlier - Lycée professionnel privé Saint-Bénigne ●

39 Lons-le-Saunier - Lycée professionnel privé Sainte-Marie ● **A**

70 Vesoul - Lycée professionnel Luxembourg ● **A**

71 Blanzay - Lycée professionnel Claudie Haigneré ●

71 Chalons-sur-Saône - Lycée polyvalent Niépce Balleure ●

Possibilité de convention avec la marine nationale

90 Bavilliers - Lycée professionnel Denis Diderot ● **A**



AUTOMOBILE, ENGINES

QUELS MÉTIERS ?



Contrôleur-se technique automobile • Designer-euse automobile • Electricien-ne électronicien-ne automobile • Expert-e automobile • Mécanicien-ne d'engins de chantier • Mécanicien-ne de maintenance aéronautique • Mécanicien-ne en machinisme agricole • Monteur-se en pneumatiques • Peintre en carrosserie

CAP CONDUCTEUR D'ENGINES : TRAVAUX PUBLICS ET CARRIÈRES

21 Châtillon-sur-Seine - Lycée Désiré Nisard ●

CAP MAINTENANCE DES MATÉRIELS OPTION A MATÉRIELS AGRICOLES

58 Marzy - Campus Métiers Marzy **A**
 70 Montbozon - Maison familiale rurale de Montbozon **A**
 71 Mâcon - CFA des métiers de l'automobile **A**
 71 Paray-le-Monial - Lycée privé Sacré-Coeur ●
 89 Auxerre - CFA Interprofessionnel de l'Yonne **A**

CAP MAINTENANCE DES MATÉRIELS OPTION B MATÉRIELS DE CONSTRUCTION ET DE MANUTENTION

70 Montbozon - Maison familiale rurale de Montbozon **A**

CAP MAINTENANCE DES VÉHICULES OPTION A VOITURES PARTICULIÈRES

21 Dijon - Lycée Hippolyte Fontaine ●
 21 Longvic - École des Métiers Dijon métropole **A**
 25 Besançon - CFA Hilaire de Chardonnet **A**
 25 Montbéliard - Section d'enseignement professionnel du lycée polyvalent Germaine Tillion ●
 39 Gevingey - CFA du Jura **A**
 58 Fourchambault - Lycée professionnel Pierre Bérégovoy, sites Fourchambault et Nevers ●
 58 Marzy - Campus Métiers Marzy **A**
 58 Nevers - Centre Scolaire Notre-Dame, Lycée polyvalent ●
 70 Vesoul - CFAMA de Haute-Saône **A**
 71 Chalon-sur-Saône - Lycée des métiers Camille du Gast ●
 71 Mâcon - CFA des métiers de l'automobile **A**
 71 Mâcon - Lycée René Cassin ●
 71 Paray-le-Monial - Lycée professionnel Astier ●
 89 Auxerre - CFA Interprofessionnel de l'Yonne **A**
 89 Joigny - Lycée Louis Davier ●
 90 Belfort - CFA municipal de Belfort **A**

CAP MAINTENANCE DES VÉHICULES OPTION B VÉHICULES DE TRANSPORT ROUTIER

25 Besançon - CFA Hilaire de Chardonnet **A**
 58 Nevers - Centre Scolaire Notre-Dame, Lycée polyvalent ●
 71 Mâcon - CFA des métiers de l'automobile **A**
 89 Auxerre - CFA Interprofessionnel de l'Yonne **A**

CAP MAINTENANCE DES VÉHICULES OPTION C MOTOCYCLES

25 Besançon - CFA Hilaire de Chardonnet **A**
 71 Mâcon - CFA des métiers de l'automobile **A**

CAP PEINTURE EN CARROSSERIE

70 Vesoul - CFAMA de Haute-Saône **A**

● Établissement public ● Établissement privé **A** Établissement de formation par apprentissage



CAP RÉPARATION DES CARROSSERIES

- 21 **Dijon** - Lycée Hippolyte Fontaine ●
- 21 **Longvic** - École des Métiers Dijon métropole A
- 25 **Besançon** - CFA Hilaire de Chardonnet A
- 39 **Gevingey** - CFA du Jura A
- 58 **Fourchambault** - Lycée professionnel Pierre Bérégovoy, sites Fourchambault et Nevers ●
- 58 **Marzy** - Campus Métiers Marzy A
- 70 **Gray** - Lycée professionnel Henri Fertet ●
- 70 **Vesoul** - CFAMA de Haute-Saône A
- 71 **Chalon-sur-Saône** - Lycée des métiers Camille du Gast ●
- 71 **Mâcon** - CFA des métiers de l'automobile A
- 89 **Auxerre** - CFA Interprofessionnel de l'Yonne A
- 89 **Joigny** - Lycée Louis Davier ●

2DE PRO MÉTIERS DE L'AÉRONAUTIQUE

- 71 **Paray-le-Monial** - Lycée professionnel Astier ●

2DE PRO MÉTIERS DE LA MAINTENANCE DES MATÉRIELS ET DES VÉHICULES

- 21 **Dijon** - Lycée Hippolyte Fontaine ●
- 25 **Montbéliard** - Section d'enseignement professionnel du lycée polyvalent Germaine Tillion ●
- 58 **Fourchambault** - Lycée professionnel Pierre Bérégovoy, sites Fourchambault et Nevers ●
- 58 **Nevers** - Centre Scolaire Notre-Dame, Lycée polyvalent ●
- 70 **Gray** - Lycée professionnel Henri Fertet ●
- 71 **Chalon-sur-Saône** - Lycée des métiers Camille du Gast ●
- 71 **Mâcon** - Lycée René Cassin ●
- 71 **Paray-le-Monial** - Lycée privé Sacré-Coeur ●
- 71 **Paray-le-Monial** - Lycée professionnel Astier ●
- 89 **Joigny** - Lycée Louis Davier ●

2DE PRO PRODUCTIONS

- 21 **Beaune** - Lycée viticole ●
- 21 **Châtillon-sur-Seine** - Lycée La Barotte Haute Côte-d'Or ●

LES MÉTIERS DE LA MAINTENANCE DES MATÉRIELS

Les activités agricoles, industrielles, de construction (bâtiment et travaux publics) et bien d'autres ont un point commun : le maintien des équipements de production.

LA MAINTENANCE DES MATÉRIELS, C'EST QUOI ?

Diagnostiquer et anticiper les pannes, entretenir et réparer différents types de matériels. Il peut s'agir de véhicules, de machines et engins agricoles ou de travaux publics, de climatiseurs, d'installations de chauffage, d'appareils de ventilation ou encore d'autres machines ou d'équipements industriels sur lesquels il faut réaliser des tâches telles que le soudage, la manutention des matériaux (soulever, pousser, transporter des objets etc.), l'emballage, le découpage, etc.

DES SECTEURS ET DES CONNAISSANCES MULTIPLES !

Qui dit variété de matériels, dit variété de secteurs concernés : industrie agroalimentaire, pharmaceutique, automobile, aéronautique, bâtiment et travaux publics, secteurs du bois et de l'agriculture ou encore de l'énergie... et variété de connaissances nécessaires à la réparation et à la maintenance des matériels : la mécanique, l'hydraulique, la pneumatique, l'électronique ou encore l'informatique. Il existe de nombreuses opportunités d'emplois en région Bourgogne-Franche-Comté à différents niveaux (ouvriers, techniciens, cadres).

En savoir +

∞ maintenancedesmateriels.com

- 21 **Pouilly-en-Auxois** - Maison familiale rurale d'éducation et d'orientation Auxois-Sud Morvan ● A
- 21 **Quetigny** - Maison familiale rurale d'éducation et d'orientation ● A
- 21 **Ruffey-lès-Beaune** - Maison familiale rurale d'éducation et d'orientation Grandchamp ● A
- 21 **Semur-en-Auxois** - Maison familiale rurale d'éducation et d'orientation ● A
- 25 **Dannemarie-sur-Crète** - Lycée agricole Granvelle ●
- 25 **Levier** - Lycée agricole technologique privé Lasalle ●
- 25 **Vercel-Villedieu-le-Camp** - Maison familiale rurale de Vercel ●
- 39 **Amange** - Maison familiale rurale d'Amange ●
- 39 **Lons-le-Saunier** - Lycée agricole de Lons-le-Saunier Mancy ● A
- 39 **Montmorot** - Lycée agricole de Lons le Saunier Edgar Faure ●
- 58 **Challuy** - CFA agricole de la Nièvre, site Challuy ●
- 58 **Château-Chinon** - Lycée agricole du Morvan ●
- 58 **Cosne-Cours-sur-Loire** - Lycée agricole de Nevers-Cosne, site Cosne-Cour-sur-Loire ●
- 58 **Saint-Saulge** - Lycée professionnel Coeur de Nièvre (ex-IPERMA) ●
- 70 **Chargey-lès-Gray** - Maison familiale rurale de Chargey Les Gray ● A
- 70 **Fougerolles-Saint-Valbert** - Maison familiale rurale de Fougerolles ●
- 70 **Montbozon** - Maison familiale rurale de Montbozon ●
- 70 **Vesoul** - Lycée agricole de Vesoul Etienne Munier ●
- 71 **Anzy-le-Duc** - Maison familiale rurale d'éducation et d'orientation du Charollais-Brionnais ● A
- 71 **Davayé** - Lycée agricole Lucie Aubrac ●
- 71 **Etang-sur-Arroux** - Maison familiale rurale d'éducation et d'orientation ● A
- 71 **Fontaines** - Lycée agricole ●
- 71 **Louhans** - Lycée d'enseignement agricole privé de la Bresse ●
- 71 **Mazille** - Maison familiale rurale d'éducation et d'orientation du Clunisois ● A
- 71 **Tournus** - Lycée professionnel agricole de l'horticulture et du paysage Les Perrières ●
- 89 **Gron** - Maison familiale rurale du Sénonais ●
- 89 **Venoy** - Lycée agricole d'Auxerre - La Brosse ●
- 89 **Villevallier** - Maison familiale rurale d'éducation et d'orientation du Jovinien Centre Yonne ●

● Établissement public ● Établissement privé A Établissement de formation par apprentissage



BAC PRO AÉRONAUTIQUE OPTION SYSTÈMES

.....

71 Paray-le-Monial - Lycée professionnel Astier ●

BAC PRO AGROÉQUIPEMENT

.....

21 Pouilly-en-Auxois - Maison familiale rurale d'éducation et d'orientation Auxois-Sud Morvan ● **A**

58 Saint-Saulge - CFA agricole de la Nièvre, site Saint-Saulge **A**

58 Saint-Saulge - Lycée professionnel Coeur de Nièvre (ex-IPERMA) ● **A**

70 Montbozon - Maison familiale rurale de Montbozon ● **A**

70 Vesoul - CFA agricole de Haute-Saône **A**

70 Vesoul - Lycée agricole de Vesoul Etienne Munier ●

71 Gueugnon - CFA agricole de Saône-et-Loire - site Gueugnon **A**

BAC PRO AVIATION GÉNÉRALE

.....

71 Paray-le-Monial - Lycée professionnel Astier ●

BAC PRO CONSTRUCTION DES CARROSSERIES

.....

25 Montbéliard - Section d'enseignement professionnel du lycée polyvalent Germaine Tillion ●

BAC PRO MAINTENANCE DES MATÉRIELS OPTION A MATÉRIELS AGRICOLES

.....

70 Montbozon - Maison familiale rurale de Montbozon **A**

70 Vesoul - CFA agricole de Haute-Saône **A**

71 Mâcon - CFA des métiers de l'automobile **A**

71 Mâcon - Lycée René Cassin ●

71 Paray-le-Monial - Lycée privé Sacré-Coeur ●

BAC PRO MAINTENANCE DES MATÉRIELS OPTION B MATÉRIELS DE CONSTRUCTION ET DE MANUTENTION

.....

70 Montbozon - Maison familiale rurale de Montbozon **A**

71 Mâcon - Lycée René Cassin ●

BAC PRO MAINTENANCE DES MATÉRIELS OPTION C MATÉRIELS D'ESPACES VERTS

.....

70 Montbozon - Maison familiale rurale de Montbozon **A**

70 Vesoul - CFA agricole de Haute-Saône **A**

71 Mâcon - Lycée René Cassin ●

BAC PRO MAINTENANCE DES VÉHICULES OPTION A VOITURES PARTICULIÈRES

.....

21 Dijon - Lycée Hippolyte Fontaine ●

21 Longvic - École des Métiers Dijon métropole **A**

25 Besançon - CFA Hilaire de Chardonnet **A**

25 Montbéliard - Section d'enseignement professionnel du lycée polyvalent Germaine Tillion ● **A**

39 Gevingey - CFA du Jura **A**

58 Fourchambault - Lycée professionnel Pierre Bérégovoy, sites Fourchambault et Nevers ●

58 Marzy - Campus Métiers Marzy **A**

58 Nevers - Centre Scolaire Notre-Dame, Lycée polyvalent ●

70 Gray - Lycée professionnel Henri Fertet ● **A**

70 Vesoul - CFAMA de Haute-Saône **A**

71 Chalon-sur-Saône - Lycée des métiers Camille du Gast ●

71 Mâcon - CFA des métiers de l'automobile **A**

71 Mâcon - Lycée René Cassin ●

71 Paray-le-Monial - Lycée professionnel Astier ●

89 Joigny - Lycée Louis Davier ●

90 Belfort - CFA municipal de Belfort **A**

BAC PRO MAINTENANCE DES VÉHICULES OPTION B VÉHICULES DE TRANSPORT ROUTIER

.....

25 Besançon - CFA Hilaire de Chardonnet **A**

25 Montbéliard - Section d'enseignement professionnel du lycée polyvalent Germaine Tillion ● **A**

58 Nevers - Centre Scolaire Notre-Dame, Lycée polyvalent ●

71 Mâcon - CFA des métiers de l'automobile **A**

BAC PRO MAINTENANCE DES VÉHICULES OPTION C MOTOCYCLES

.....

25 Montbéliard - Section d'enseignement professionnel du lycée polyvalent Germaine Tillion ● **A**

70 Gray - Lycée professionnel Henri Fertet ● **A**

71 Mâcon - CFA des métiers de l'automobile **A**

BAC PRO RÉPARATION DES CARROSSERIES

.....

21 Longvic - École des Métiers Dijon métropole **A**

25 Montbéliard - Section d'enseignement professionnel du lycée polyvalent Germaine Tillion ● **A**

58 Nevers - Centre Scolaire Notre-Dame, Lycée polyvalent ●

70 Gray - Lycée professionnel Henri Fertet ● **A**

71 Chalon-sur-Saône - Lycée des métiers Camille du Gast ●

71 Mâcon - CFA des métiers de l'automobile **A**

89 Joigny - Lycée Louis Davier ●

BPA TRAVAUX DE LA CONDUITE ET ENTRETIEN DES ENGIN AGRICOLES

.....

21 Beaune - CFA viticole de Bourgogne **A**

21 Quetigny - CFA agricole Quetigny-Plombières, site Quetigny **A**

BPA TRAVAUX FORESTIERS OPTION CONDUITE DES MACHINES FORESTIÈRES

.....

25 Besançon - CFA agricole du Doubs **A**

BON À SAVOIR

L'industrie manque de talents féminins : lancez-vous !

→ Je cherche ma voie, page 5.

● Établissement public ● Établissement privé **A** Établissement de formation par apprentissage



BÂTIMENT, TRAVAUX PUBLICS

QUELS MÉTIERS ?



Agent·e de maintenance du bâtiment • Carreleur·euse • Chef·fe de chantier
 • Constructeur·trice de route • Couvreur·se • Domoticien·ne • Façadier·e •
 Géomètre topographe • Installateur·trice de panneaux solaires • Piscinier·e

CAP CARRELEUR MOSAÏSTE

-
- 21 Beaune** - Établissement régional d'enseignement adapté Alain Fournier ●
- 21 Dijon** - Bâtiment CFA Bourgogne-Franche-Comté site de Dijon **A**
- 25 Besançon** - Bâtiment CFA Bourgogne-Franche-Comté site de Besançon **A**
- 70 Luxeuil-les-Bains** - Section d'enseignement professionnel du lycée Lumière ● **A**
- 89 Auxerre** - Bâtiment CFA Bourgogne-Franche-Comté site d'Auxerre **A**

CAP CHARPENTIER BOIS

-
- 21 Dijon** - CFA des Compagnons du Devoir et du Tour de France **A**
- 25 Besançon** - Bâtiment CFA Bourgogne-Franche-Comté site de Besançon **A**
- 25 Besançon** - CFA des Compagnons du Devoir et du Tour de France **A**
- 39 Mouchard** - Lycée professionnel privé des compagnons du Tour de France ●
- 71 Autun** - Bâtiment CFA Bourgogne-Franche-Comté site d'Autun **A**

CAP CONDUCTEUR D'ENGINS : TRAVAUX PUBLICS ET CARRIÈRES

-
- 21 Châtillon-sur-Seine** - Lycée Désiré Nisard ●
- CAP CONSTRUCTEUR D'OUVRAGES EN BÉTON ARMÉ**
-
- 71 Chalon-sur-Saône** - Lycée professionnel Métiers du bâtiment Thomas Dumorey ●

CAP CONSTRUCTEUR DE RÉSEAUX DE CANALISATIONS DE TRAVAUX PUBLICS

-
- 25 Besançon** - Ecole des travaux publics de Bourgogne Franche-Comté **A**
- 58 Marzy** - Bâtiment CFA Bourgogne-Franche-Comté site de Marzy **A**
- 71 Chalon-sur-Saône** - Lycée professionnel Métiers du bâtiment Thomas Dumorey **A**

CAP CONSTRUCTEUR DE ROUTES

-
- 21 Dijon** - Lycée Les Marcs d'Or **A**
- 25 Besançon** - Ecole des travaux publics de Bourgogne Franche-Comté **A**
- 58 Marzy** - Bâtiment CFA Bourgogne-Franche-Comté site de Marzy **A**
- 89 Venoy** - Centre de Formation Professionnelle et de Promotion Agricole d'Auxerre - La Brosse **A**

CAP COUVREUR

-
- 21 Dijon** - Bâtiment CFA Bourgogne-Franche-Comté site de Dijon **A**
- 21 Dijon** - CFA des Compagnons du Devoir et du Tour de France **A**
- 25 Besançon** - Bâtiment CFA Bourgogne-Franche-Comté site de Besançon **A**
- 25 Besançon** - CFA des Compagnons du Devoir et du Tour de France **A**
- 58 Marzy** - Bâtiment CFA Bourgogne-Franche-Comté site de Marzy **A**
- 71 Autun** - Bâtiment CFA Bourgogne-Franche-Comté site d'Autun **A**
- 89 Auxerre** - Bâtiment CFA Bourgogne-Franche-Comté site d'Auxerre **A**
- 89 Auxerre** - CFA des Compagnons du Devoir et du Tour de France **A**

● Établissement public ● Établissement privé **A** Établissement de formation par apprentissage



CAP ÉLECTRICIEN

.....

- 21 Beaune** - Lycée Clos Maire ●
- 21 Dijon** - Bâtiment CFA Bourgogne-Franche-Comté site de Dijon **A**
- 21 Dijon** - Lycée Hippolyte Fontaine ●
- 25 Besançon** - Bâtiment CFA Bourgogne-Franche-Comté site de Besançon **A**
- 25 Besançon** - Lycée professionnel Pierre-Adrien Pâris ●
- 25 Besançon** - Lycée professionnel privé Saint-Joseph ●
- 25 Exincourt** - CFAI UIMM Franche-comte site d'Exincourt **A**
- 39 Dole** - CFAI UIMM Franche-comte site de Dole **A**
- 39 Lons-le-Saunier** - Lycée professionnel du bâtiment Le Corbusier ●
- 58 Marzy** - Bâtiment CFA Bourgogne-Franche-Comté site de Marzy **A**
- 70 Lure** - Section d'enseignement professionnel du lycée G. Colomb ●
- 70 Vesoul** - CFAI UIMM Franche-comte site de Vesoul **A**
- 71 Autun** - Bâtiment CFA Bourgogne-Franche-Comté site d'Autun **A**
- 71 Mâcon** - Lycée René Cassin ●
- 71 Paray-le-Monial** - Lycée professionnel Astier ●
- 89 Auxerre** - Bâtiment CFA Bourgogne-Franche-Comté site d'Auxerre **A**
- 89 Auxerre** - Lycée Jean-Joseph Fourier ● **A**
- 90 Bavilliers** - Lycée professionnel Denis Diderot ●

CAP INSTALLATEUR EN FROID ET CONDITIONNEMENT D'AIR

.....

- 70 Vesoul** - Lycée professionnel Luxembourg ●

CAP MAÇON

.....

- 21 Beaune** - Établissement régional d'enseignement adapté Alain Fournier ●
- 21 Dijon** - Bâtiment CFA Bourgogne-Franche-Comté site de Dijon **A**
- 21 Dijon** - CFA des Compagnons du Devoir et du Tour de France **A**
- 25 Besançon** - Bâtiment CFA Bourgogne-Franche-Comté site de Besançon **A**
- 25 Besançon** - CFA des Compagnons du Devoir et du Tour de France **A**
- 25 Besançon** - Établissement régional d'enseignement adapté - Collège-lycée Simone Veil ● **A**
- 39 Crotenay** - Établissement régional d'enseignement adapté La Moraine ●
- 39 Lons-le-Saunier** - Lycée professionnel du bâtiment Le Corbusier ● **A**

- 58 Marzy** - Bâtiment CFA Bourgogne-Franche-Comté site de Marzy **A**
- 70 Luxeuil-les-Bains** - Section d'enseignement professionnel du lycée Lumière ● **A**
- 71 Autun** - Bâtiment CFA Bourgogne-Franche-Comté site d'Autun **A**
- 71 Charnay-lès-Mâcon** - Établissement régional d'enseignement adapté Claude Brosse ●
- 89 Auxerre** - Bâtiment CFA Bourgogne-Franche-Comté site d'Auxerre **A**
- 89 Auxerre** - CFA des Compagnons du Devoir et du Tour de France **A**
- 89 Joigny** - Établissement régional d'enseignement adapté Jules Verne ●

CAP MAINTENANCE DE BÂTIMENTS DE COLLECTIVITÉS

.....

- 21 Dijon** - Lycée privé Saint Joseph La Salle ● **A**
- 70 Chargey-lès-Gray** - Maison familiale rurale de Chargey Les Gray **A**
- 71 Anzy-le-Duc** - Maison familiale rurale d'éducation et d'orientation du Charollais-Brionnais **A**
- 90 Delle** - Lycée professionnel Jules Ferry ●

CAP MENUISIER FABRICANT

.....

→ Ébéniste-menuisier-e !, page 83.

- 21 Dijon** - Bâtiment CFA Bourgogne-Franche-Comté site de Dijon **A**
- 21 Dijon** - CFA des Compagnons du Devoir et du Tour de France **A**
- 21 Dijon** - Lycée Les Marcs d'Or ●
- 25 Besançon** - Bâtiment CFA Bourgogne-Franche-Comté site de Besançon **A**
- 25 Besançon** - CFA des Compagnons du Devoir et du Tour de France **A**
- 25 Besançon** - Lycée professionnel Pierre-Adrien Pâris ●
- 25 Besançon** - Lycée professionnel privé Saint-Joseph ●
- 25 Béthencourt** - Bâtiment CFA Bourgogne-Franche-Comté antenne de Béthencourt **A**
- 39 Dole** - Section d'enseignement professionnel du lycée Jacques Duhamel ●
- 39 Lons-le-Saunier** - Lycée professionnel du bâtiment Le Corbusier ●
- 39 Mouchard** - Lycée professionnel privé des compagnons du Tour de France ●
- 58 Fourchambault** - Lycée professionnel Pierre Bérégovoy, sites Fourchambault et Nevers ●
- 58 Marzy** - Bâtiment CFA Bourgogne-Franche-Comté site de Marzy **A**

- 71 Autun** - Bâtiment CFA Bourgogne-Franche-Comté site d'Autun **A**
- 71 Autun** - Lycée Bonaparte pôle général et pôle technologique et professionnel ●
- 71 Chalon-sur-Saône** - Lycée professionnel Métiers du bâtiment Thomas Dumorey ●
- 89 Auxerre** - Bâtiment CFA Bourgogne-Franche-Comté site d'Auxerre **A**
- 90 Delle** - Lycée professionnel Jules Ferry ●

CAP MENUISIER INSTALLATEUR

.....

- 21 Dijon** - CFA des Compagnons du Devoir et du Tour de France **A**
- 25 Besançon** - Bâtiment CFA Bourgogne-Franche-Comté site de Besançon **A**
- 25 Besançon** - CFA des Compagnons du Devoir et du Tour de France **A**
- 25 Béthencourt** - Bâtiment CFA Bourgogne-Franche-Comté antenne de Béthencourt **A**
- 58 Marzy** - Bâtiment CFA Bourgogne-Franche-Comté site de Marzy **A**
- 71 Autun** - Bâtiment CFA Bourgogne-Franche-Comté site d'Autun **A**

CAP MÉTIERS DU PLÂTRE ET DE L'ISOLATION

.....

- 25 Besançon** - Bâtiment CFA Bourgogne-Franche-Comté site de Besançon **A**
- 25 Besançon** - Lycée professionnel Pierre-Adrien Pâris ●
- 71 Autun** - Bâtiment CFA Bourgogne-Franche-Comté site d'Autun **A**
- 89 Auxerre** - Bâtiment CFA Bourgogne-Franche-Comté site d'Auxerre **A**

CAP MONTEUR EN INSTALLATIONS SANITAIRES

.....

- 21 Dijon** - CFA des Compagnons du Devoir et du Tour de France **A**
- 21 Dijon** - Lycée Hippolyte Fontaine ●
- 58 Marzy** - Bâtiment CFA Bourgogne-Franche-Comté site de Marzy **A**
- 71 Autun** - Bâtiment CFA Bourgogne-Franche-Comté site d'Autun **A**
- 71 Chalon-sur-Saône** - Lycée professionnel Métiers du bâtiment Thomas Dumorey ●
- 89 Auxerre** - Bâtiment CFA Bourgogne-Franche-Comté site d'Auxerre **A**
- 89 Auxerre** - Lycée Jean-Joseph Fourier ● **A**

● Établissement public ● Établissement privé **A** Établissement de formation par apprentissage



CAP MONTEUR EN INSTALLATIONS THERMIQUES

- 21 **Dijon** - CFA des Compagnons du Devoir et du Tour de France **A**
- 25 **Besançon** - Bâtiment CFA Bourgogne-Franche-Comté site de Besançon **A**
- 25 **Béthencourt** - Bâtiment CFA Bourgogne-Franche-Comté antenne de Béthencourt **A**
- 39 **Lons-le-Saunier** - Lycée professionnel du bâtiment Le Corbusier ●
- 71 **Autun** - Bâtiment CFA Bourgogne-Franche-Comté site d'Autun **A**
- 71 **Chalon-sur-Saône** - Lycée Thomas Dumorey ●
- 89 **Auxerre** - Bâtiment CFA Bourgogne-Franche-Comté site d'Auxerre **A**

CAP PEINTRE APPLICATEUR DE REVÊTEMENTS

- 21 **Beaune** - Établissement régional d'enseignement adapté Alain Fournier ●
- 21 **Dijon** - Bâtiment CFA Bourgogne-Franche-Comté site de Dijon **A**
- 21 **Dijon** - CFA des Compagnons du Devoir et du Tour de France **A**
- 21 **Dijon** - Lycée Les Marcs d'Or ●
- 25 **Besançon** - Bâtiment CFA Bourgogne-Franche-Comté site de Besançon **A**
- 25 **Besançon** - CFA des Compagnons du Devoir et du Tour de France **A**
- 25 **Besançon** - Établissement régional d'enseignement adapté - Collège-lycée Simone Veil ● **A**
- 25 **Béthencourt** - Bâtiment CFA Bourgogne-Franche-Comté antenne de Béthencourt **A**
- 39 **Crotenay** - Établissement régional d'enseignement adapté La Moraine ●
- 39 **Lons-le-Saunier** - Lycée professionnel du bâtiment Le Corbusier ●
- 58 **Marzy** - Bâtiment CFA Bourgogne-Franche-Comté site de Marzy **A**
- 71 **Autun** - Bâtiment CFA Bourgogne-Franche-Comté site d'Autun **A**
- 71 **Chalon-sur-Saône** - Lycée professionnel Métiers du bâtiment Thomas Dumorey ●
- 71 **Charnay-lès-Mâcon** - Établissement régional d'enseignement adapté Claude Brosse ●
- 89 **Auxerre** - Bâtiment CFA Bourgogne-Franche-Comté site d'Auxerre **A**
- 89 **Auxerre** - Lycée Jean-Joseph Fourier ● **A**

CAP SERRURIER MÉTALLIER

- 21 **Dijon** - Bâtiment CFA Bourgogne-Franche-Comté site de Dijon **A**
- 21 **Dijon** - CFA des Compagnons du Devoir et du Tour de France **A**
- 21 **Dijon** - Lycée Hippolyte Fontaine ●
- 25 **Besançon** - Bâtiment CFA Bourgogne-Franche-Comté site de Besançon **A**
- 25 **Besançon** - Établissement régional d'enseignement adapté - Collège-lycée Simone Veil ● **A**
- 39 **Crotenay** - Établissement régional d'enseignement adapté La Moraine ●
- 58 **Varzy** - Lycée professionnel Le Mont Châtelet ●
- 70 **Vesoul** - Lycée professionnel Luxembourg ●
- 71 **Autun** - Bâtiment CFA Bourgogne-Franche-Comté site d'Autun **A**
- 71 **Blanzay** - Lycée professionnel Claudie Haigneré ●
- 89 **Auxerre** - Lycée Jean-Joseph Fourier ● **A**

CAP TAILLEUR DE PIERRE

- 21 **Dijon** - Lycée Les Marcs d'Or ● **A**

2DE PRO MÉTIERS DE L'AGENCEMENT, DE LA MENUISERIE ET DE L'AMEUBLEMENT

- 21 **Dijon** - Lycée Les Marcs d'Or ●
- 21 **Dijon** - Lycée privé Saint Joseph La Salle ●
- 25 **Besançon** - Lycée Claude Nicolas Ledoux ●
- 25 **Besançon** - Lycée professionnel privé Saint-Joseph ●
- 25 **Pontarlier** - Lycée professionnel Toussaint Louverture ●
- 39 **Mouchard** - Lycée professionnel privé des compagnons du Tour de France ●
- 39 **Mouchard** - Section d'enseignement professionnel du lycée du bois ●
- 58 **Fourchambault** - Lycée professionnel Pierre Bérégovoy, sites Fourchambault et Nevers ●
- 70 **Luxeuil-les-Bains** - Section d'enseignement professionnel du lycée Lumière ●
- 71 **Autun** - Lycée Bonaparte pôle général et pôle technologique et professionnel ●
- 71 **Chalon-sur-Saône** - Lycée professionnel Métiers du bâtiment Thomas Dumorey ●
- 89 **Auxerre** - Lycée Jean-Joseph Fourier ●

2DE PRO MÉTIERS DE LA CONSTRUCTION DURABLE, DU BÂTIMENT ET DES TRAVAUX PUBLICS

- 21 **Dijon** - Lycée Les Marcs d'Or ●
- 21 **Dijon** - Lycée privé Saint Joseph La Salle ●
- 25 **Besançon** - Lycée professionnel Pierre-Adrien Pâris ●
- 39 **Mouchard** - Lycée professionnel privé des compagnons du Tour de France ●
- 39 **Saint-Amour** - Lycée professionnel Ferdinand Fillod ●
- 70 **Luxeuil-les-Bains** - Section d'enseignement professionnel du lycée Lumière ●
- 71 **Chalon-sur-Saône** - Lycée professionnel Métiers du bâtiment Thomas Dumorey ●
- 71 **Mâcon** - Lycée René Cassin ●

2DE PRO MÉTIERS DES ÉTUDES ET DE LA MODÉLISATION NUMÉRIQUE DU BÂTIMENT

- 21 **Dijon** - Lycée Les Marcs d'Or ●
- 25 **Besançon** - Lycée professionnel Pierre-Adrien Pâris ●
- 39 **Lons-le-Saunier** - Lycée professionnel du bâtiment Le Corbusier ●
- 89 **Auxerre** - Lycée Jean-Joseph Fourier ●

2DE PRO MÉTIERS DU NUMÉRIQUE ET DE LA TRANSITION ÉNERGÉTIQUE

- 21 **Auxonne** - Lycée Prieur de la Côte-d'Or ●
- 21 **Beaune** - Lycée Clos Maire ●
- 21 **Chenôve** - Lycée professionnel Antoine ●
- 21 **Dijon** - Lycée Hippolyte Fontaine ●
- 21 **Dijon** - Lycée privé Saint Joseph La Salle ●
- 21 **Montbard** - Lycée professionnel Eugène Guillaume ●
- 25 **Audincourt** - Lycée professionnel Nelson Mandela ●
- 25 **Baume-les-Dames** - Lycée professionnel Jouffroy d'Abbans ●
- 25 **Besançon** - Lycée professionnel Pierre-Adrien Pâris ●
- 25 **Besançon** - Lycée professionnel privé Saint-Joseph ●
- 25 **Besançon** - Section d'enseignement professionnel du lycée Jules Haag ●
- 25 **Pontarlier** - Lycée professionnel privé Saint-Bénigne ●

● Établissement public ● Établissement privé **A** Établissement de formation par apprentissage



- 25 Pontarlier** - Lycée professionnel Toussaint Louverture ●
- 39 Dole** - Lycée privé Pasteur Mont-Roland ●
- 39 Dole** - Section d'enseignement professionnel du lycée Jacques Duhamel ●
- 39 Lons-le-Saunier** - Lycée professionnel du bâtiment Le Corbusier ●
- 39 Lons-le-Saunier** - Lycée professionnel privé Sainte-Marie ●
- 39 Mouchard** - Lycée professionnel privé des compagnons du Tour de France ●
- 39 Saint-Claude** - Section d'enseignement professionnel du lycée Pré Saint-Sauveur ●
- 58 Cosne-Cours-sur-Loire** - Lycée Pierre-Gilles de Gennes ●
- 58 Fourchambault** - Lycée professionnel Pierre Bérégofoy, sites Fourchambault et Nevers ●
- 58 Nevers** - Centre Scolaire Notre-Dame, Lycée polyvalent ●
- 70 Héricourt** - Section d'enseignement professionnel du lycée Louis Aragon ●
- 70 Lure** - Section d'enseignement professionnel du lycée G. Colomb ●
- 70 Vesoul** - Lycée professionnel Luxembourg ●
- 71 Blanzay** - Lycée professionnel Claudie Haigneré ●
- 71 Chalon-sur-Saône** - Lycée polyvalent Niépce Balleure ●
- 71 Chalon-sur-Saône** - Lycée professionnel Métiers du bâtiment Thomas Dumorey ●
- 71 Le Creusot** - Lycée Léon Blum ●
- 71 Mâcon** - Lycée privé Frédéric Ozanam ●
- 71 Mâcon** - Lycée René Cassin ●
- 89 Auxerre** - Lycée Jean-Joseph Fourier ●
- 89 Joigny** - Lycée privé Saint-Jacques ●
- 89 Sens** - Lycée professionnel Pierre et Marie Curie ●
- 90 Bavilliers** - Lycée professionnel Denis Diderot ●
- 90 Delle** - Lycée professionnel Jules Ferry ●

BAC PRO AMÉNAGEMENT ET FINITION DU BÂTIMENT

-
- 21 Dijon** - Bâtiment CFA Bourgogne-Franche-Comté site de Dijon ● A
- 21 Dijon** - Lycée Les Marcs d'Or ●
- 25 Besançon** - Lycée professionnel Pierre-Adrien Pâris ●
- 39 Mouchard** - Lycée professionnel privé des compagnons du Tour de France ● A

- 70 Luxeuil-les-Bains** - Section d'enseignement professionnel du lycée Lumière ● A
- 71 Chalon-sur-Saône** - Lycée professionnel Métiers du bâtiment Thomas Dumorey ●

BAC PRO ÉTUDE ET RÉALISATION D'AGENCEMENT

-
- 21 Dijon** - Lycée privé Saint Joseph La Salle ●
- 25 Besançon** - Lycée Claude Nicolas Ledoux ●
- 71 Autun** - Lycée Bonaparte pôle général et pôle technologique et professionnel ●

BAC PRO INTERVENTIONS SUR LE PATRIMOINE BÂTI OPTION COUVERTURE

-
- 39 Mouchard** - Lycée professionnel privé des compagnons du Tour de France ●

BAC PRO INTERVENTIONS SUR LE PATRIMOINE BÂTI OPTION MAÇONNERIE

-
- 21 Dijon** - Lycée Les Marcs d'Or ●

BAC PRO MÉTIERS DE L'ÉLECTRICITÉ ET DE SES ENVIRONNEMENTS CONNECTÉS

-
- 21 Auxonne** - Lycée Prieur de la Côte-d'Or ●
- 21 Beaune** - Lycée Clos Maire ●
- 21 Dijon** - Bâtiment CFA Bourgogne-Franche-Comté site de Dijon ● A
- 21 Dijon** - Lycée privé Saint Joseph La Salle ● A
- 21 Dijon** - Lycée Hippolyte Fontaine ●
- Possibilité de convention avec la marine nationale*
- 21 Montbard** - Lycée professionnel Eugène Guillaume ● A
- 25 Audincourt** - Lycée professionnel Nelson Mandela ● A
- 25 Baume-les-Dames** - Lycée professionnel Jouffroy d'Abbans ● A
- Possibilité de convention avec la marine nationale*
- 25 Besançon** - Lycée professionnel privé Saint-Joseph ● A
- 25 Besançon** - Section d'enseignement professionnel du lycée Jules Haag ●
- 25 Exincourt** - CFAI UIMM Franche-Comte site d'Exincourt ● A

- 25 Pontarlier** - Lycée professionnel Toussaint Louverture ● A
- 39 Dole** - Section d'enseignement professionnel du lycée Jacques Duhamel ● A
- 39 Saint-Claude** - Section d'enseignement professionnel du lycée Pré Saint-Sauveur ● A
- 58 Cosne-Cours-sur-Loire** - Lycée Pierre-Gilles de Gennes ●
- 58 Fourchambault** - Lycée professionnel Pierre Bérégofoy, sites Fourchambault et Nevers ●
- 58 Nevers** - Pôle Formation 58-89, site Nevers ● A
- 70 Lure** - Section d'enseignement professionnel du lycée G. Colomb ● A
- 70 Vesoul** - CFAI UIMM Franche-Comte site de Vesoul ● A
- 70 Vesoul** - Lycée professionnel Luxembourg ● A
- 71 Blanzay** - Lycée professionnel Claudie Haigneré ●
- 71 Chalon-sur-Saône** - Lycée polyvalent Niépce Balleure ●
- 71 Le Creusot** - Lycée Léon Blum ●
- 71 Mâcon** - Lycée René Cassin ●
- 89 Auxerre** - Lycée Jean-Joseph Fourier ●
- 89 Sens** - Lycée professionnel Pierre et Marie Curie ●
- 90 Bavilliers** - Lycée professionnel Denis Diderot ● A
- 90 Delle** - Lycée professionnel Jules Ferry ● A
- Possibilité de convention avec la marine nationale*
- BAC PRO OUVRAGES DU BÂTIMENT : MÉTALLERIE**
-
- 21 Dijon** - Lycée privé Saint Joseph La Salle ● A
- 39 Saint-Amour** - Lycée professionnel Ferdinand Fillod ● A
- 71 Mâcon** - Lycée René Cassin ●

● Établissement public ● Établissement privé A Établissement de formation par apprentissage



BAC PRO SYSTÈMES NUMÉRIQUES OPTION A SÛRETÉ ET SÉCURITÉ DES INFRASTRUCTURES, DE L'HABITAT ET DU TERTIAIRE

-
- 21 **Chenôve** - Lycée professionnel Antoine ● **A**
 - 21 **Dijon** - Lycée privé Saint Joseph La Salle ● **A**
 - 25 **Besançon** - Lycée professionnel privé Saint-Joseph ● **A**
 - 25 **Pontarlier** - Lycée professionnel privé Saint-Bénigne ●
 - 39 **Dole** - Lycée privé Pasteur Mont-Roland ●
 - 70 **Vesoul** - Lycée professionnel Luxembourg ● **A**
 - 89 **Sens** - Lycée professionnel Pierre et Marie Curie ●
 - 90 **Bavilliers** - Lycée professionnel Denis Diderot ● **A**

BAC PRO SYSTÈMES NUMÉRIQUES OPTION B AUDIOVISUELS, RÉSEAU ET ÉQUIPEMENT DOMESTIQUES

-
- 21 **Dijon** - Lycée privé Saint Joseph La Salle ● **A**
 - 21 **Montbard** - Lycée professionnel Eugène Guillaume ● **A**
 - 25 **Besançon** - Section d'enseignement professionnel du lycée Jules Haag ●
 - 25 **Pontarlier** - Lycée professionnel privé Saint-Bénigne ●
 - 39 **Lons-le-Saunier** - Lycée professionnel privé Sainte-Marie ● **A**
 - 70 **Vesoul** - Lycée professionnel Luxembourg ● **A**
 - 71 **Blanzay** - Lycée professionnel Claudie Haigneré ●
 - 71 **Chalon-sur-Saône** - Lycée polyvalent Niépce Balleure ●
Possibilité de convention avec la marine nationale
 - 90 **Bavilliers** - Lycée professionnel Denis Diderot ● **A**

BAC PRO TECHNICIEN CONSTRUCTEUR BOIS

-
- 21 **Dijon** - Lycée Les Marcs d'Or ●
 - 25 **Pontarlier** - Lycée professionnel Toussaint Louverture ● **A**
 - 39 **Mouchard** - Lycée professionnel privé des compagnons du Tour de France ●
 - 39 **Mouchard** - Section d'enseignement professionnel du lycée du bois ● **A**
 - 58 **Varzy** - Lycée professionnel Le Mont Châtelet ● **A**
 - 71 **Mâcon** - Lycée René Cassin ●

BAC PRO TECHNICIEN D'ÉTUDES DU BÂTIMENT OPTION A ÉTUDES ET ÉCONOMIE

-
- 21 **Dijon** - Bâtiment CFA Bourgogne-Franche-Comté site de Dijon ● **A**
 - 21 **Dijon** - Lycée Les Marcs d'Or ●
 - 25 **Besançon** - Lycée professionnel Pierre-Adrien Pâris ●
 - 89 **Auxerre** - Lycée Jean-Joseph Fourier ●

BAC PRO TECHNICIEN D'ÉTUDES DU BÂTIMENT OPTION B ASSISTANT EN ARCHITECTURE

-
- 25 **Besançon** - Lycée professionnel Pierre-Adrien Pâris ●
 - 39 **Lons-le-Saunier** - Lycée professionnel du bâtiment Le Corbusier ●
 - 89 **Auxerre** - Lycée Jean-Joseph Fourier ●

BAC PRO TECHNICIEN DE FABRICATION BOIS ET MATÉRIEAUX ASSOCIÉS

-
- 39 **Mouchard** - Section d'enseignement professionnel du lycée du bois ● **A**
 - 70 **Luxeuil-les-Bains** - Section d'enseignement professionnel du lycée Lumière ●

BAC PRO TECHNICIEN DE MAINTENANCE DES SYSTÈMES ÉNERGÉTIQUES ET CLIMATIQUES

-
- 21 **Dijon** - Lycée Hippolyte Fontaine ●
 - 25 **Besançon** - Lycée professionnel Pierre-Adrien Pâris ● **A**
 - 70 **Héricourt** - Section d'enseignement professionnel du lycée Louis Aragon ● **A**
 - 71 **Blanzay** - Lycée professionnel Claudie Haigneré ●
 - 71 **Mâcon** - Lycée René Cassin ●

BAC PRO TECHNICIEN DU BÂTIMENT : ORGANISATION ET RÉALISATION DU GROS OEUVRE

-
- 21 **Dijon** - Lycée Les Marcs d'Or ●
 - 25 **Besançon** - Lycée professionnel Pierre-Adrien Pâris ●
 - 39 **Mouchard** - Lycée professionnel privé des compagnons du Tour de France ●
 - 71 **Chalon-sur-Saône** - Lycée professionnel Métiers du bâtiment Thomas Dumorey ●
 - 89 **Auxerre** - Bâtiment CFA Bourgogne-Franche-Comté site d'Auxerre ● **A**

BAC PRO TECHNICIEN EN INSTALLATION DES SYSTÈMES ÉNERGÉTIQUES ET CLIMATIQUES

-
- 39 **Lons-le-Saunier** - Lycée professionnel du bâtiment Le Corbusier ●
 - 39 **Mouchard** - Lycée professionnel privé des compagnons du Tour de France ●
 - 70 **Héricourt** - Section d'enseignement professionnel du lycée Louis Aragon ● **A**
 - 71 **Chalon-sur-Saône** - Lycée professionnel Métiers du bâtiment Thomas Dumorey ●
 - 71 **Mâcon** - Lycée René Cassin ●
 - 89 **Auxerre** - Lycée Jean-Joseph Fourier ●

BAC PRO TECHNICIEN GAZ

-
- 71 **Chalon-sur-Saône** - Lycée professionnel Métiers du bâtiment Thomas Dumorey ● **A**

● Établissement public ● Établissement privé **A** Établissement de formation par apprentissage



BAC PRO TECHNICIEN GÉOMÈTRE - TOPOGRAPHE

.....
→ Géomètre I, page 97.

- 21 Dijon - Lycée Les Marcs d'Or ●
- 25 Besançon - Lycée professionnel Pierre-Adrien Pâris ●

BAC PRO TECHNICIEN MENUISIER-AGENCEUR

.....
→ Ébéniste-menuisier-e I, page 83.

- 21 Dijon - Lycée Les Marcs d'Or ●
- 21 Dijon - Lycée privé Saint Joseph La Salle ● A
- 25 Besançon - Lycée professionnel privé Saint-Joseph ● A

25 Pontarlier - Lycée professionnel Toussaint Louverture ● A

39 Mouchard - Lycée professionnel privé des compagnons du Tour de France ●

58 Fourchambault - Lycée professionnel Pierre Bérégovoy, sites Fourchambault et Nevers ●

70 Luxeuil-les-Bains - Section d'enseignement professionnel du lycée Lumière ● A

71 Autun - Lycée Bonaparte pôle général et pôle technologique et professionnel ●

71 Chalon-sur-Saône - Lycée professionnel Métiers du bâtiment Thomas Dumorey ●

89 Auxerre - Lycée Jean-Joseph Fourier ●

BAC PRO TRAVAUX PUBLICS

.....

- 21 Dijon - Lycée Les Marcs d'Or ● A
- 25 Besançon - Ecole des travaux publics de Bourgogne Franche-Comté A
- 25 Besançon - Lycée professionnel Pierre-Adrien Pâris ●



J'aime organiser, négocier, travailler en équipe, les contacts humains...
Je suis bon-ne technicien-ne... Je suis...

CONDUCTEUR·TRICE DE TRAVAUX, CHEF·FE DE CHANTIER !

Vous assurez l'organisation et le suivi d'un chantier de construction, de la phase projet jusqu'à la livraison selon les délais et les règles de sécurité.

LES CHIFFRES EN RÉGION

41 ANS

Âge moyen

8%

De jeunes de moins de 26 ans

5% ♀

De femmes

Source : Insee, RP au lieu de travail - CLEOR.

Idées reçues ! Majoritairement masculin, le monde du BTP est à votre portée mesdames : il offre de nombreuses opportunités et une diversité de métiers. Et le travail est moins pénible qu'il n'y paraît grâce aux évolutions logistiques et matérielles !

LES ÉTUDES ET DÉBOUCHÉS EN RÉGION

Niveau d'études
De CAP à BAC +5

Ces métiers sont accessibles après un BTS, un BUT ou une licence professionnelle, même si la plupart des personnes exerçant ces métiers ont désormais un niveau bac +5. Certains peuvent néanmoins gravir les échelons grâce à la promotion interne !

Taux d'emploi après la formation (à 7 mois)

voie scolaire

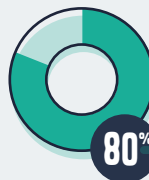

niveau BAC + 2

apprentissage

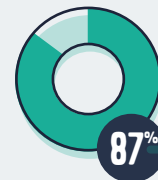

niveau BAC + 2

Source : Enquêtes IVA IPA 2019 - CLEOR.

En savoir +

- ∞ lecanaldesmetiers.tv/fiches-metiers/77364-chef-de-chantiers-btp
- ∞ bourgogne-franche-comte.cleor.org/metier/13209

● Établissement public ● Établissement privé A Établissement de formation par apprentissage



BOIS, AMEUBLEMENT

QUELS MÉTIERS ?



Charpentier-e bois • Constructeur.trice bois • Décorateur.trice en ameublement • Dessinateur.trice de l'ameublement • Ebéniste • Eco-designer • Menuisier-e agenceur-se • Restaurateur.trice de meubles anciens • Tonnelier-e

CAP CHARPENTIER BOIS

- 21 **Dijon** - CFA des Compagnons du Devoir et du Tour de France **A**
- 25 **Besançon** - Bâtiment CFA Bourgogne-Franche-Comté site de Besançon **A**
- 25 **Besançon** - CFA des Compagnons du Devoir et du Tour de France **A**
- 39 **Mouchard** - Lycée professionnel privé des compagnons du Tour de France ●
- 71 **Autun** - Bâtiment CFA Bourgogne-Franche-Comté site d'Autun **A**

CAP ÉBÉNISTE

- Ébénéiste-menuisier-e !, page 83.
- 21 **Dijon** - Lycée Les Marcs d'Or ●
 - 25 **Besançon** - Bâtiment CFA Bourgogne-Franche-Comté site de Besançon **A**
 - 39 **Moirans-en-Montagne** - Lycée professionnel Pierre Vernotte ●
 - 58 **Château-Chinon** - Lycée des métiers François Mitterrand ● **A**

CAP MENUISIER FABRICANT

- Ébénéiste-menuisier-e !, page 83.
- 21 **Dijon** - Bâtiment CFA Bourgogne-Franche-Comté site de Dijon **A**
 - 21 **Dijon** - CFA des Compagnons du Devoir et du Tour de France **A**
 - 21 **Dijon** - Lycée Les Marcs d'Or ●
 - 25 **Besançon** - Bâtiment CFA Bourgogne-Franche-Comté site de Besançon **A**
 - 25 **Besançon** - CFA des Compagnons du Devoir et du Tour de France **A**
 - 25 **Besançon** - Lycée professionnel Pierre-Adrien Pâris ●
 - 25 **Besançon** - Lycée professionnel privé Saint-Joseph ●
 - 25 **Béthencourt** - Bâtiment CFA Bourgogne-Franche-Comté antenne de Béthencourt **A**
 - 39 **Dole** - Section d'enseignement professionnel du lycée Jacques Duhamel ●
 - 39 **Lons-le-Saunier** - Lycée professionnel du bâtiment Le Corbusier ●
 - 39 **Mouchard** - Lycée professionnel privé des compagnons du Tour de France ●
 - 58 **Fourchambault** - Lycée professionnel Pierre Bérégovoy, sites Fourchambault et Nevers ●
 - 58 **Marzy** - Bâtiment CFA Bourgogne-Franche-Comté site de Marzy **A**

- 71 **Autun** - Bâtiment CFA Bourgogne-Franche-Comté site d'Autun **A**
- 71 **Autun** - Lycée Bonaparte pôle général et pôle technologique et professionnel ●
- 71 **Chalon-sur-Saône** - Lycée professionnel Métiers du bâtiment Thomas Dumorey ●
- 89 **Auxerre** - Bâtiment CFA Bourgogne-Franche-Comté site d'Auxerre **A**
- 90 **Delle** - Lycée professionnel Jules Ferry ●

CAP MENUISIER INSTALLATEUR

- Ébénéiste-menuisier-e !, page 83.
- 21 **Dijon** - CFA des Compagnons du Devoir et du Tour de France **A**
 - 25 **Besançon** - Bâtiment CFA Bourgogne-Franche-Comté site de Besançon **A**
 - 25 **Besançon** - CFA des Compagnons du Devoir et du Tour de France **A**
 - 25 **Béthencourt** - Bâtiment CFA Bourgogne-Franche-Comté antenne de Béthencourt **A**
 - 58 **Marzy** - Bâtiment CFA Bourgogne-Franche-Comté site de Marzy **A**
 - 71 **Autun** - Bâtiment CFA Bourgogne-Franche-Comté site d'Autun **A**

● Établissement public ● Établissement privé **A** Établissement de formation par apprentissage



CAP TONNELLERIE

.....
21 Dijon - CFA des Compagnons du Devoir et du Tour de France ● **A**

2DE PRO MÉTIERS DE L'AGENCEMENT, DE LA MENUISERIE ET DE L'AMEUBLEMENT

.....
21 Dijon - Lycée Les Marcs d'Or ●
21 Dijon - Lycée privé Saint Joseph La Salle ●
25 Besançon - Lycée Claude Nicolas Ledoux ●
25 Besançon - Lycée professionnel privé Saint-Joseph ●
25 Pontarlier - Lycée professionnel Toussaint Louverture ●
39 Mouchard - Lycée professionnel privé des compagnons du Tour de France ●
39 Mouchard - Section d'enseignement professionnel du lycée du bois ●
58 Fourchambault - Lycée professionnel Pierre Bérégovoy, sites Fourchambault et Nevers ●
70 Luxeuil-les-Bains - Section d'enseignement professionnel du lycée Lumière ●
71 Autun - Lycée Bonaparte pôle général et pôle technologique et professionnel ●
71 Chalon-sur-Saône - Lycée professionnel Métiers du bâtiment Thomas Dumorey ●
89 Auxerre - Lycée Jean-Joseph Fourier ●

2DE PRO MÉTIERS DU PILOTAGE ET DE LA MAINTENANCE D'INSTALLATIONS AUTOMATISÉES

.....
21 Auxonne - Lycée Prieur de la Côte-d'Or ●
21 Chenôve - Lycée professionnel Antoine ●
21 Dijon - Lycée Hippolyte Fontaine ●
21 Dijon - Lycée privé Saint Joseph La Salle ●
21 Montbard - Lycée professionnel Eugène Guillaume ●
25 Audincourt - Lycée professionnel Nelson Mandela ●
25 Baume-les-Dames - Lycée professionnel Joffroy d'Abbans ●
25 Pontarlier - Lycée professionnel Toussaint Louverture ●

39 Champagnole - Section d'enseignement professionnel du lycée Paul-Emile Victor ●

39 Dole - Lycée privé Pasteur Mont-Roland ●

39 Dole - Section d'enseignement professionnel du lycée Jacques Duhamel ●

39 Saint-Claude - Section d'enseignement professionnel du lycée Pré Saint-Sauveur ●

58 Cosne-Cours-sur-Loire - Lycée Pierre-Gilles de Gennes ●

58 Decize - Lycée Maurice Genevoix ●

58 Nevers - Centre Scolaire Notre-Dame, Lycée polyvalent ●

70 Lure - Section d'enseignement professionnel du lycée G. Colomb ●

70 Vesoul - Lycée professionnel Luxembourg ●

71 Autun - Lycée Bonaparte pôle général et pôle technologique et professionnel ●

71 Blanzay - Lycée professionnel Claudie Haigneré ●

71 Chalon-sur-Saône - Lycée de la nouvelle chance ●

71 Chalon-sur-Saône - Lycée polyvalent Niépce Balleure ●

71 Louhans - Lycée Henri Vincenot ●

71 Mâcon - Lycée René Cassin ●

71 Paray-le-Monial - Lycée professionnel Astier ●

89 Auxerre - Lycée Jean-Joseph Fourier ●

89 Avallon - Lycée Parc des Chaumes ●

89 Sens - Lycée professionnel Pierre et Marie Curie ●

90 Delle - Lycée professionnel Jules Ferry ●

BAC PRO ARTISANAT ET MÉTIERS D'ART OPTION TAPISSERIE D'AMEUBLEMENT

.....
71 Autun - Lycée Bonaparte pôle général et pôle technologique et professionnel ● **A**

BAC PRO ÉTUDE ET RÉALISATION D'AGENCEMENT

.....
21 Dijon - Lycée privé Saint Joseph La Salle ●

25 Besançon - Lycée Claude Nicolas Ledoux ●

71 Autun - Lycée Bonaparte pôle général et pôle technologique et professionnel ●

BAC PRO TECHNICIEN CONSTRUCTEUR BOIS

.....
21 Dijon - Lycée Les Marcs d'Or ●

25 Pontarlier - Lycée professionnel Toussaint Louverture ● **A**

39 Mouchard - Lycée professionnel privé des compagnons du Tour de France ●

39 Mouchard - Section d'enseignement professionnel du lycée du bois ● **A**

58 Varzy - Lycée professionnel Le Mont Châtelet ● **A**

71 Mâcon - Lycée René Cassin ●

BAC PRO TECHNICIEN DE FABRICATION BOIS ET MATÉRIAUX ASSOCIÉS

.....
39 Mouchard - Section d'enseignement professionnel du lycée du bois ● **A**

70 Luxeuil-les-Bains - Section d'enseignement professionnel du lycée Lumière ●

BAC PRO TECHNICIEN MENUISIER-AGENCEUR

.....
 → Ébéniste-menuisier-e !, page 83.

21 Dijon - Lycée Les Marcs d'Or ●

21 Dijon - Lycée privé Saint Joseph La Salle ● **A**

25 Besançon - Lycée professionnel privé Saint-Joseph ● **A**

25 Pontarlier - Lycée professionnel Toussaint Louverture ● **A**

39 Mouchard - Lycée professionnel privé des compagnons du Tour de France ●

58 Fourchambault - Lycée professionnel Pierre Bérégovoy, sites Fourchambault et Nevers ●

70 Luxeuil-les-Bains - Section d'enseignement professionnel du lycée Lumière ● **A**

71 Autun - Lycée Bonaparte pôle général et pôle technologique et professionnel ●

71 Chalon-sur-Saône - Lycée professionnel Métiers du bâtiment Thomas Dumorey ●

89 Auxerre - Lycée Jean-Joseph Fourier ●



CHIMIE, PHYSIQUE

QUELS MÉTIERS ?



Biophysicien-ne de laboratoire • Géochimiste • Géomètre topographe • Savonnier-e • Technicien-ne analyse et qualité de l'eau • Technicien-ne chimiste • Technicien-ne de fabrication • Technicien-ne de laboratoire

2DE PRO MÉTIERS DU PILOTAGE ET DE LA MAINTENANCE D'INSTALLATIONS AUTOMATISÉES

-
- 21 Auxonne** - Lycée Prieur de la Côte-d'Or ●
- 21 Chenôve** - Lycée professionnel Antoine ●
- 21 Dijon** - Lycée Hippolyte Fontaine ●
- 21 Dijon** - Lycée privé Saint Joseph La Salle ●
- 21 Montbard** - Lycée professionnel Eugène Guillaume ●
- 25 Audincourt** - Lycée professionnel Nelson Mandela ●
- 25 Baume-les-Dames** - Lycée professionnel Jouffroy d'Abbans ●
- 25 Pontarlier** - Lycée professionnel Toussaint Louverture ●
- 39 Champagnole** - Section d'enseignement professionnel du lycée Paul-Emile Victor ●
- 39 Dole** - Lycée privé Pasteur Mont-Roland ●
- 39 Dole** - Section d'enseignement professionnel du lycée Jacques Duhamel ●
- 39 Saint-Claude** - Section d'enseignement professionnel du lycée Pré Saint-Sauveur ●
- 58 Cosne-Cours-sur-Loire** - Lycée Pierre-Gilles de Gennes ●
- 58 Decize** - Lycée Maurice Genevoix ●

- 58 Nevers** - Centre Scolaire Notre-Dame, Lycée polyvalent ●
- 70 Lure** - Section d'enseignement professionnel du lycée G. Colomb ●
- 70 Vesoul** - Lycée professionnel Luxembourg ●
- 71 Autun** - Lycée Bonaparte pôle général et pôle technologique et professionnel ●
- 71 Blanzay** - Lycée professionnel Claudie Haigneré ●
- 71 Chalon-sur-Saône** - Lycée de la nouvelle chance ●
- 71 Chalon-sur-Saône** - Lycée polyvalent Niépce Balleure ●
- 71 Louhans** - Lycée Henri Vincenot ●
- 71 Mâcon** - Lycée René Cassin ●
- 71 Paray-le-Monial** - Lycée professionnel Astier ●
- 89 Auxerre** - Lycée Jean-Joseph Fourier ●
- 89 Avallon** - Lycée Parc des Chaumes ●
- 89 Sens** - Lycée professionnel Pierre et Marie Curie ●
- 90 Delle** - Lycée professionnel Jules Ferry ●

BAC PRO BIO-INDUSTRIES DE TRANSFORMATION

-
- 21 Plombières-lès-Dijon** - Lycée agricole ●
- 39 Poligny** - CFA agroalimentaire **A**
- 39 Poligny** - Ecole nationale d'industrie laitière et des biotechnologies **A**

BAC PRO PROCÉDÉS DE LA CHIMIE, DE L'EAU ET DES PAPIERS-CARTONS

-
- 39 Dole** - Section d'enseignement professionnel du lycée Jacques Duhamel ● **A**
- 58 Cosne-Cours-sur-Loire** - Lycée Pierre-Gilles de Gennes ● **A**

BAC PRO TECHNICIEN GÉOMÈTRE - TOPOGRAPHE

→ Géomètre, page 97.

- 21 Dijon** - Lycée Les Marcs d'Or ●
- 25 Besançon** - Lycée professionnel Pierre-Adrien Pâris ●

BAC PRO TECHNIQUES D'INTERVENTIONS SUR INSTALLATIONS NUCLÉAIRES

-
- 71 Le Creusot** - Lycée Léon Blum ●

● Établissement public ● Établissement privé **A** Établissement de formation par apprentissage



J'aime les contacts humains, l'informatique, le travail de précision...
Je suis polyvalent-e et méthodique... Je suis...

GÉOMÈTRE !

Vous mesurez et effectuez les relevés métriques pour l'aménagement de terrains, le tracé de routes ou la création d'infrastructures. Vous traduisez ensuite ces informations sous forme de plans, en tenant compte de la législation en vigueur.

LES CHIFFRES EN RÉGION

39 ANS

Âge moyen

17%

De jeunes de moins de 26 ans

15%

De femmes

85%

D'hommes

Source : Insee, RP au lieu de travail - CLEOR.

En savoir +

bourgogne-franche-comte.cleor.org/metier/15262
studyrama.com/formations/fiches-metiers/architecte-btp-urbanisme/geometre-1469

LES ÉTUDES ET DÉBOUCHÉS EN RÉGION

Niveau d'études

De CAP à BAC +5

Il existe plusieurs niveaux de qualification pour ce métier : le bac pro pour être assistant-e technicien-ne, le BTS pour être technicien-ne supérieur-e (avec plus de responsabilités), le niveau bac +5 pour des postes d'ingénieur-es.

Taux d'emploi après la formation (à 7 mois)

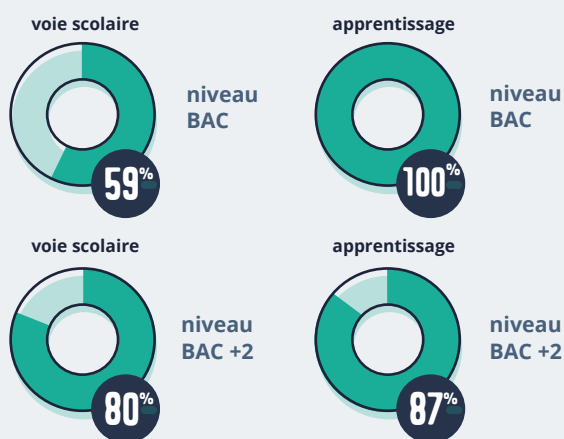

Source : Enquêtes IVA IPA 2019 - CLEOR.



COMMERCE, VENTE

QUELS MÉTIERS ?



Agent·e immobilier·e • Chef·fe de rayon • Commerçant·e en alimentation • Commercial·e • Employé·e de libre-service • Fleuriste • Loueur·se de voitures • Monteur·se vendeur·se en optique lunetterie • Responsable e-commerce • Vendeur·se d'articles de sport

CAP BOUCHER

- 21 Longvic - École des Métiers Dijon métropole **A**
- 25 Besançon - CFA Hilaire de Chardonnet **A**
- 39 Gevingey - CFA du Jura **A**
- 58 Marzy - Campus Métiers Marzy **A**
- 70 Vesoul - CFAMA de Haute-Saône **A**
- 71 Mercurey - CIFA Jean Lameloise **A**
- 89 Auxerre - CFA Interprofessionnel de l'Yonne **A**
- 90 Belfort - CFA municipal de Belfort **A**

CAP BOULANGER

- 21 Longvic - École des Métiers Dijon métropole **A**
- 25 Besançon - CFA Hilaire de Chardonnet **A**
- 25 Béthoncourt - CFA du pays de Montbéliard **A**
- 39 Gevingey - CFA du Jura **A**
- 58 Marzy - Campus Métiers Marzy **A**
- 70 Vesoul - CFAMA de Haute-Saône **A**
- 71 Mercurey - CIFA Jean Lameloise **A**
- 89 Auxerre - CFA Interprofessionnel de l'Yonne **A**
- 90 Belfort - CFA municipal de Belfort **A**

CAP CHARCUTIER-TRAITEUR

- 21 Longvic - École des Métiers Dijon métropole **A**
- 25 Besançon - CFA Hilaire de Chardonnet **A**
- 39 Gevingey - CFA du Jura **A**
- 70 Vesoul - CFAMA de Haute-Saône **A**
- 71 Mercurey - CIFA Jean Lameloise **A**
- 89 Auxerre - CFA Interprofessionnel de l'Yonne **A**

CAP CRÉMIER-FROMAGER

- 25 Besançon - Lycée professionnel Condé ●

CAP ÉQUIPIER POLYVALENT DU COMMERCE

- 21 Beaune - Lycée Étienne-Jules Marey ●
- 21 Dijon - Lycée Simone Weil ●
- 21 Longvic - École des Métiers Dijon métropole **A**
- 25 Audincourt - Lycée professionnel Nelson Mandela ●
- 25 Besançon - CFA Hilaire de Chardonnet **A**

- 25 Besançon - Établissement régional d'enseignement adapté - Collège-lycée Simone Veil ● **A**
- 25 Besançon - Lycée professionnel privé Sainte-Famille ●
- 25 Besançon - Lycée professionnel Tristan Bernard ●
- 25 Béthoncourt - CFA du pays de Montbéliard **A**
- 25 Les Fins - Maison familiale rurale Les Deux Vals **A**
- 25 Pontarlier - Section d'enseignement professionnel du lycée Xavier Marmier ●
- 39 Champagnole - Lycée professionnel privé Jeanne d'Arc ●
- 39 Dole - Lycée professionnel Jacques Prévert **A**
- 39 Gevingey - CFA du Jura **A**
- 39 Lons-le-Saunier - Lycée professionnel Montciel ●
- 39 Saint-Claude - Section d'enseignement professionnel du lycée Pré Saint-Sauveur ●
- 58 Cosne-Cours-sur-Loire - Lycée Pierre-Gilles de Gennes ● **A**
- 58 Decize - Lycée Maurice Genevoix ●
- 58 Marzy - Campus Métiers Marzy **A**
- 70 Combeaufontaine - Maison familiale rurale de Combeaufontaine **A**
- 70 Gray - Lycée professionnel privé Saint-Pierre Fourier ● **A**
- 70 Vesoul - CFAMA de Haute-Saône **A**

● Établissement public ● Établissement privé **A** Établissement de formation par apprentissage



MES ENSEIGNEMENTS ET DIPLÔMES EN RÉGION

70 Villersexel - Lycée professionnel privé Notre-Dame de la Compassion ● **A**

71 Chalons-sur-Saône - Lycée Émiland Gauthy ●

71 Charolles - Lycée Julien Wittmer ●

71 Mercurey - CIFA Jean Lameloise ● **A**

89 Auxerre - CFA Interprofessionnel de l'Yonne ● **A**

89 Joigny - Lycée Louis Davier ●

89 Sens - Lycée professionnel Pierre et Marie Curie ●

90 Belfort - CFA municipal de Belfort ● **A**

90 Belfort - Lycée professionnel privé Saint-Joseph ●

CAP ESTHÉTIQUE COSMÉTIQUE PARFUMERIE

21 Dijon - École Futura ● **A**

70 Vesoul - CFAMA de Haute-Saône ● **A**

71 Chalons-sur-Saône - Lycée privé Saint-Charles ●

89 Auxerre - CFA Interprofessionnel de l'Yonne ● **A**

CAP FLEURISTE

21 Longvic - École des Métiers Dijon métropole ● **A**

25 Besançon - CFA Hilaire de Chardonnet ● **A**

58 Marzy - Campus Métiers Marzy ● **A**

90 Valdoie - Lycée agricole de Valdoie Lucien Quelet ●

CAP MÉTIERS DU FOOTBALL

→ Bon à savoir, page 75.

21 Dijon - FORMAPI Bourgogne-Franche-Comté ● **A**

CAP PÂTISSIER

21 Longvic - École des Métiers Dijon métropole ● **A**

25 Besançon - CFA Hilaire de Chardonnet ● **A**

25 Béthencourt - CFA du pays de Montbéliard ● **A**

39 Gevingey - CFA du Jura ● **A**

58 Marzy - Campus Métiers Marzy ● **A**

70 Vesoul - CFAMA de Haute-Saône ● **A**

71 Mercurey - CIFA Jean Lameloise ● **A**

71 Paray-le-Monial - Lycée privé Sacré-Coeur ●

89 Auxerre - CFA Interprofessionnel de l'Yonne ● **A**

90 Belfort - CFA municipal de Belfort ● **A**

CAP POISSONNIER ÉCAILLER

25 Béthencourt - CFA du pays de Montbéliard ● **A**

CAP PRIMEUR

25 Béthencourt - CFA du pays de Montbéliard ● **A**

CAP AGRICOLE SERVICES AUX PERSONNES ET VENTE EN ESPACE RURAL

21 Agencourt - Maison familiale rurale d'éducation et d'orientation ● **A**

21 Baigneux-les-Juifs - Maison familiale rurale d'éducation et d'orientation ● **A**

21 Chamblanc - Lycée d'enseignement agricole privé du Val de Saône Anne-Marie Javouhey ●

21 Saulieu - Lycée professionnel agricole privé Saint-Dominique ●

25 Besançon - Lycée agrotechnologique privé François-Xavier ●

25 Les Fins - Maison familiale rurale Les Deux Vals ● **A**

25 Pontarlier - Maison familiale rurale de Pontarlier ●

39 Lons-le-Saunier - Lycée agricole de Lons-le-Saunier Mancy ● **A**

58 Sermoise-sur-Loire - Lycée professionnel agricole Plagny ●

70 Aillevillers-et-Lyaumont - Maison familiale rurale d'Aillevillers ●

70 Gray - Lycée professionnel privé Ste-Marie ●

71 Charolles - Lycée professionnel agricole ●

71 La Clayette - Maison familiale rurale d'éducation et d'orientation ●

71 Saint-Martin-en-Bresse - Lycée privé Reine Antier ●

89 Champs-sur-Yonne - Lycée professionnel agricole Albert Schweitzer ●

89 Saint-Denis-lès-Sens - Lycée privé Sainte-Colombe ●

89 Toucy - Maison familiale rurale d'éducation et d'orientation Champeaux ● **A**

2DE PRO CONSEIL VENTE

21 Beaune - Lycée viticole ●

21 Plombières-lès-Dijon - Lycée agricole ●

21 Ruffey-lès-Beaune - Maison familiale rurale d'éducation et d'orientation Grandchamp ● **A**

25 Morre - Maison familiale rurale de Morre ●

25 Pontarlier - Lycée privé Jeanne d'Arc ●

58 Sermoise-sur-Loire - Lycée professionnel agricole Plagny ●

58 Varzy - Lycée horticole rural privé du Haut-Nivernais ●

71 Davayé - Lycée agricole Lucie Aubrac ●

71 Mazille - Maison familiale rurale d'éducation et d'orientation du Clunisois ● **A**

71 Saint-Martin-en-Bresse - Lycée privé Reine Antier ●

89 Champs-sur-Yonne - Lycée professionnel agricole Albert Schweitzer ●

89 Saint-Denis-lès-Sens - Lycée privé Sainte-Colombe ●

90 Valdoie - Lycée agricole de Valdoie Lucien Quelet ●

2DE PRO MÉTIERS DE LA RELATION CLIENT

21 Beaune - Lycée Étienne-Jules Marey ●

21 Châtillon-sur-Seine - Lycée privé Saint-Vincent de Paul ●

21 Dijon - Lycée privé Les Arcades ●

21 Dijon - Lycée privé Saint-Bénigne ●

21 Dijon - Lycée Simone Weil ●

21 Ruffey-lès-Beaune - Maison familiale rurale d'éducation et d'orientation Grandchamp ● **A**

25 Audincourt - Lycée professionnel Nelson Mandela ●

25 Besançon - Lycée professionnel privé Sainte-Famille ●

25 Besançon - Lycée professionnel Tristan Bernard ●

25 Montbéliard - Lycée professionnel les Huisselets ●

25 Pontarlier - Section d'enseignement professionnel du lycée Xavier Marmier ●

39 Champagnole - Lycée professionnel privé Jeanne d'Arc ●

39 Dole - Lycée professionnel Jacques Prévert ●

39 Lons-le-Saunier - Lycée professionnel Montciel ●

39 Saint-Claude - Section d'enseignement professionnel du lycée Pré Saint-Sauveur ●

58 Clamecy - Lycée Romain Rolland ●

58 Cosne-Cours-sur-Loire - Lycée Pierre-Gilles de Gennes ●

58 Nevers - Centre Scolaire Notre-Dame, Lycée polyvalent ●

58 Nevers - Lycée professionnel Jean Rostand ●

● Établissement public ● Établissement privé **A** Établissement de formation par apprentissage



70 Combeaufontaine - Maison familiale rurale de Combeaufontaine ●
70 Gray - Lycée professionnel privé Saint-Pierre Fourier ●
70 Lure - Lycée professionnel privé Sainte-Anne Saint-Joseph ●
70 Luxeuil-les-Bains - Section d'enseignement professionnel du lycée Lumière ●
70 Vesoul - Lycée professionnel Pontarcher ●
71 Autun - Lycée privé Saint-Lazare ●
71 Blanzay - Lycée professionnel Claudie Haigneré ●
71 Chalon-sur-Saône - Lycée Émiland Gauthey ●
71 Chalon-sur-Saône - Lycée privé Saint-Charles ●
71 Le Creusot - Lycée Léon Blum ●
71 Mâcon - Lycée professionnel économique et hôtelier Alexandre Dumaine ●
71 Mazille - Maison familiale rurale d'éducation et d'orientation du Clunisois ● **A**

71 Paray-le-Monial - Lycée privé Sacré-Coeur ●
89 Auxerre - Lycée professionnel Saint-Germain ●
89 Avallon - Lycée Parc des Chaumes ●
89 Avallon - Lycée polyvalent privé Jeanne d'Arc La Salle ●
89 Joigny - Lycée Louis Davier ●
89 Sens - Lycée professionnel Pierre et Marie Curie ●
90 Belfort - Lycée professionnel privé Saint-Joseph ●
90 Belfort - Lycée professionnel Raoul Follereau ●

BAC PRO BOULANGER-PÂTISSIER

.....
21 Dijon - Lycée Le Castel ●
58 Château-Chinon - Lycée des métiers François Mitterrand ●

BAC PRO ESTHÉTIQUE COSMÉTIQUE PARFUMERIE

.....
21 Dijon - École Futura ● **A**
39 Dole - Lycée professionnel Jacques Prévert ●
58 Saint-Léger-des-Vignes - Lycée privé Thérèse Desreumaux ●
71 Chalon-sur-Saône - Lycée privé Saint-Charles ●
71 Le Creusot - Lycée Léon Blum ●

BAC PRO MÉTIERS DE L'ACCUEIL

.....
21 Beaune - Lycée Étienne-Jules Marey ● **A**
25 Besançon - Lycée professionnel Tristan Bernard ●



J'aime communiquer et utiliser les outils numériques...
 J'aime travailler en autonomie et parler des langues... Je travaille dans...

LES MÉTIERS DE LA VENTE ET DU COMMERCE !

Vendre, c'est être en relation constante avec le client : cela ne s'improvise pas. Commercial-e, manager, stratège de la vente : les métiers sont nombreux et les profils variés. Grâce au e-commerce et aux nouveaux modes de consommation, le secteur du commerce développe de nouveaux modes de vente intégrant l'usage du numérique (click and collect) et s'ouvre à de nouveaux marchés (bio ou commerce équitable). La grande distribution, quant à elle, se tourne vers les jeunes diplômés !

UN MÉTIER D'AVENIR

Le social seller, le commercial du futur !
 Grâce aux réseaux sociaux, il détecte, sélectionne et échange de manière plus ciblée et rapprochée avec ses futur-es client-es dont il veut mieux comprendre les besoins. Il entretient ainsi un réseau de relations durablement - à des fins commerciales, évidemment.

En savoir +

- ∞ studyrama.com/formations/fiches-metiers/commerce-vente-distribution/
- ∞ bourgogne-franche-comte.cleor.org/metier/18753

LES ÉTUDES ET DÉBOUCHÉS EN RÉGION

Niveau d'études
De CAP à BAC +5

Le CAP permet une insertion professionnelle directe quand le bac pro offre plus de stabilité d'emploi. Pour exercer des fonctions d'encadrement, un niveau BTS minimum est recommandé.

Taux d'emploi après la formation (à 7 mois)

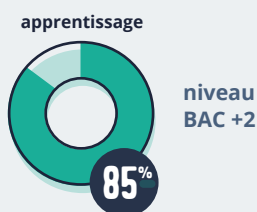

Source : Enquêtes IVA IPA 2019 - CLEOR.

● Établissement public ● Établissement privé **A** Établissement de formation par apprentissage



MES ENSEIGNEMENTS ET DIPLÔMES EN RÉGION

ILS EN PARLENT

Un formateur
du CFA
de la Haute-
Saône

“ Le numérique, les réseaux sociaux, la vente en ligne forment un nouvel environnement auquel les vendeurs doivent s'adapter. Et donc les employeurs cherchent de plus en plus des profils associant [...] le commercial et le technologique.” Source : topo-bfc.info

- 25 Montbéliard** - Lycée professionnel les Huisselets ● **A**
- 25 Pontarlier** - Section d'enseignement professionnel du lycée Xavier Marmier ●
- 39 Champagnole** - Lycée professionnel privé Jeanne d'Arc ●
- 39 Saint-Claude** - Section d'enseignement professionnel du lycée Pré Saint-Sauveur ●
- 58 Nevers** - Centre Scolaire Notre-Dame, Lycée polyvalent ●
- 58 Nevers** - Lycée professionnel Jean Rostand ●
- 70 Gray** - Lycée professionnel privé Saint-Pierre Fourier ●
- 70 Lure** - Lycée professionnel privé Sainte-Anne Saint-Joseph ●
- 70 Vesoul** - Lycée professionnel Pontarlier ●
- 71 Autun** - Lycée privé Saint-Lazare ●
- 71 Blanzay** - Lycée professionnel Claudie Haigneré ●
- 71 Chalon-sur-Saône** - Lycée Émiland Gauthy ●
- 71 Mâcon** - Lycée professionnel économique et hôtelier Alexandre Dumaine ●
- 71 Paray-le-Monial** - Lycée privé Sacré-Coeur ●
- 89 Joigny** - Lycée Louis Davier ●
- 90 Belfort** - Lycée professionnel privé Saint-Joseph ●

BAC PRO MÉTIERS DU COMMERCE ET DE LA VENTE OPTION A ANIMATION ET GESTION DE L'ESPACE COMMERCIAL

-
- 21 Beaune** - Lycée Étienne-Jules Marey ●
- 21 Châtillon-sur-Seine** - Lycée privé Saint-Vincent de Paul ●
- 21 Dijon** - Lycée privé Les Arcades ● **A**
- 21 Dijon** - Lycée privé Saint-Bénigne ●
- 21 Longvic** - École des Métiers Dijon métropole **A**
- 21 Ruffey-lès-Beaune** - Maison familiale rurale d'éducation et d'orientation Grandchamp **A**
- 25 Audincourt** - Lycée professionnel Nelson Mandela ● **A**
- 25 Besançon** - CFA Hilaire de Chardonnet **A**
- 25 Besançon** - Lycée professionnel privé Sainte-Famille ●
- 25 Besançon** - Lycée professionnel Tristan Bernard ● **A**
- 25 Béthencourt** - CFA du pays de Montbéliard **A**
- 25 Morre** - Maison familiale et rurale d'éducation et d'orientation ● **A**

- 25 Pontarlier** - Section d'enseignement professionnel du lycée Xavier Marmier ● **A**
- 39 Dole** - Lycée professionnel Jacques Prévert ●
- 39 Gevingey** - CFA du Jura **A**
- 39 Lons-le-Saunier** - Lycée professionnel Montciel ●
- 39 Saint-Claude** - Section d'enseignement professionnel du lycée Pré Saint-Sauveur ● **A**
- 58 Clamecy** - Lycée Romain Rolland ●
- 58 Cosne-Cours-sur-Loire** - Lycée Pierre-Gilles de Gennes ●
- 58 Marzy** - Campus Métiers Marzy **A**
- 58 Nevers** - Centre Scolaire Notre-Dame, Lycée polyvalent ●
- 58 Nevers** - Lycée professionnel Jean Rostand ●
- 70 Combeaufontaine** - Maison familiale rurale de Combeaufontaine **A**
- 70 Gray** - Lycée professionnel privé Saint-Pierre Fourier ● **A**
- 70 Luxeuil-les-Bains** - Section d'enseignement professionnel du lycée Lumière ●
- 70 Vesoul** - CFAMA de Haute-Saône **A**
- 70 Vesoul** - Lycée professionnel Pontarlier ● **A**
- 71 Autun** - Lycée privé Saint-Lazare ●
- 71 Blanzay** - Lycée professionnel Claudie Haigneré ●
- 71 Chalon-sur-Saône** - Lycée Émiland Gauthy ●
- 71 Chalon-sur-Saône** - Lycée privé Saint-Charles ●
- 71 Le Creusot** - Lycée Léon Blum ●
- 71 Mâcon** - Lycée professionnel économique et hôtelier Alexandre Dumaine ●
- 71 Mazille** - Maison familiale rurale d'éducation et d'orientation du Clunisois ● **A**
- 71 Mercurey** - CIFA Jean Lameloise **A**
- 71 Paray-le-Monial** - Lycée privé Sacré-Coeur ●
- 89 Auxerre** - Lycée professionnel Saint-Germain ●
- 89 Avallon** - Lycée Parc des Chaumes ●
- 89 Avallon** - Lycée polyvalent privé Jeanne d'Arc La Salle ●
- 89 Joigny** - Lycée Louis Davier ●
- 89 Sens** - Lycée professionnel Pierre et Marie Curie ●

- 90 Belfort** - CFA municipal de Belfort **A**
- 90 Belfort** - Lycée professionnel privé Saint-Joseph ●
- 90 Belfort** - Lycée professionnel Raoul Follereau ● **A**

BAC PRO MÉTIERS DU COMMERCE ET DE LA VENTE OPTION B PROSPECTION CLIENTÈLE ET VALORISATION DE L'OFFRE COMMERCIALE

-
- 21 Beaune** - Lycée Étienne-Jules Marey ●
- 21 Dijon** - Lycée privé Les Arcades ● **A**
- 21 Dijon** - Lycée privé Saint-Bénigne ●
- 25 Besançon** - Lycée professionnel Tristan Bernard ● **A**
- 25 Montbéliard** - Lycée professionnel les Huisselets ● **A**
- 39 Champagnole** - Lycée professionnel privé Jeanne d'Arc ●
- 39 Dole** - Lycée professionnel Jacques Prévert ●
- 58 Clamecy** - Lycée Romain Rolland ●
- 58 Cosne-Cours-sur-Loire** - Lycée Pierre-Gilles de Gennes ●
- 58 Marzy** - Campus Métiers Marzy **A**
- 58 Nevers** - Centre Scolaire Notre-Dame, Lycée polyvalent ●
- 58 Nevers** - Lycée professionnel Jean Rostand ●
- 70 Lure** - Lycée professionnel privé Sainte-Anne Saint-Joseph ●
- 70 Luxeuil-les-Bains** - Section d'enseignement professionnel du lycée Lumière ● **A**
- 70 Vesoul** - Lycée professionnel Pontarlier ●
- 71 Chalon-sur-Saône** - Lycée Émiland Gauthy ●
- 89 Auxerre** - Lycée professionnel Saint-Germain ●
- 90 Belfort** - Lycée professionnel Raoul Follereau ● **A**

● Établissement public ● Établissement privé **A** Établissement de formation par apprentissage



BAC PRO SERVICES AUX PERSONNES ET AUX TERRITOIRES

.....

- 21 Agencourt** - Maison familiale rurale d'éducation et d'orientation ● **A**
- 21 Baigneux-les-Juifs** - Maison familiale rurale d'éducation et d'orientation ●
- 21 Chamblanc** - Lycée d'enseignement agricole privé du Val de Saône Anne-Marie Javouhey ●
- 21 Quetigny** - Maison familiale rurale d'éducation et d'orientation ●
- 21 Saulieu** - Lycée professionnel agricole privé Saint-Dominique ●
- 25 Besançon** - Lycée agrotechnologique privé François-Xavier ●
- 25 Les Fontenelles** - Lycée d'enseignement agricole privé Saint-Joseph ●
- 25 Mandeure** - Maison familiale rurale du Pays de Montbéliard ●
- 25 Morre** - Maison familiale rurale de Morre ●
- 25 Pontarlier** - Lycée privé Jeanne d'Arc ●
- 39 Amange** - Maison familiale rurale d'Amange ●
- 39 Lons-le-Saunier** - Lycée agricole de Lons-le-Saunier Mancy ● **A**
- 39 Salins-les-Bains** - Maison familiale rurale de Salins-les-Bains ● **A**
- 58 Château-Chinon** - Lycée agricole du Morvan ●
- 58 Saint-Saulge** - Lycée professionnel Coeur de Nièvre (ex-IPERMA) ● **A**
- 58 Varzy** - Lycée horticole rural privé du Haut-Nivernais ●
- 70 Fougerolles-Saint-Valbert** - Maison familiale rurale de Fougerolles ●
- 70 Gray** - Lycée professionnel privé Ste-Marie ●
- 70 Rioz** - Maison familiale rurale de Rioz ●
- 70 Vesoul** - Lycée agricole de Vesoul Etienne Munier ●
- 71 Charolles** - Lycée professionnel agricole ●
- 71 La Clayette** - Maison familiale rurale d'éducation et d'orientation ● **A**
- 71 Louhans** - Lycée d'enseignement agricole privé de la Bresse ●
- 71 Saint-Martin-en-Bresse** - Lycée privé Reine Antier ●
- 89 Champs-sur-Yonne** - Lycée professionnel agricole Albert Schweitzer ●
- 89 Saint-Denis-lès-Sens** - Lycée privé Sainte-Colombe ●
- 89 Toucy** - Maison familiale rurale d'éducation et d'orientation Champeaux ● **A**

BAC PRO TECHNICIEN CONSEIL VENTE EN ALIMENTATION (PRODUITS ALIMENTAIRES ET BOISSONS)

.....

- 21 Beaune** - Lycée viticole ●
- 21 Plombières-lès-Dijon** - Lycée agricole ●
- 21 Ruffey-lès-Beaune** - Maison familiale rurale d'éducation et d'orientation Grandchamp ● **A**
- 25 Morre** - Maison familiale rurale de Morre ●
- 25 Pontarlier** - Lycée privé Jeanne d'Arc ●
- 25 Pontarlier** - UFA du lycée privé Jeanne d'Arc - antenne du CFA Aspect **A**
- 58 Sermoise-sur-Loire** - Lycée professionnel agricole Plagny ●
- 71 Davayé** - Lycée agricole Lucie Aubrac ●
- 71 Mazille** - Maison familiale rurale d'éducation et d'orientation du Clunisois ● **A**
- 71 Saint-Martin-en-Bresse** - Lycée privé Reine Antier ●
- 89 Champs-sur-Yonne** - Lycée professionnel agricole Albert Schweitzer ●
- 89 Saint-Denis-lès-Sens** - Lycée privé Sainte-Colombe ●

BAC PRO TECHNICIEN CONSEIL VENTE EN ANIMALERIE

.....

- 25 Morre** - Maison familiale et rurale d'éducation et d'orientation ● **A**
- 58 Varzy** - Lycée horticole rural privé du Haut-Nivernais ●
- 90 Valdoie** - CFA agricole du Territoire de Belfort **A**
- 90 Valdoie** - Lycée agricole de Valdoie Lucien Quelet ●

BAC PRO TECHNICIEN CONSEIL VENTE UNIVERS JARDINERIE

.....

- 90 Valdoie** - Lycée agricole de Valdoie Lucien Quelet ●

● Établissement public ● Établissement privé **A** Établissement de formation par apprentissage



COMMUNICATION, MULTIMÉDIA, IMPRIMERIE

QUELS MÉTIERS ?



Assistant·e de communication • Chef·fe de fabrication des industries graphiques • Conducteur·trice de presse numérique • Correcteur·trice Imprimeur·se • Infographiste 3D • Maquettiste • Opérateur·trice en PAO • Rédacteur·trice technique

→ Les métiers de communication visuelle et multimédia, page 104.

2DE PRO MÉTIERS DES INDUSTRIES GRAPHIQUES ET DE LA COMMUNICATION

.....
21 Beaune - Lycée Étienne-Jules Marey ● **A**

BAC PRO ARTISANAT ET MÉTIERS D'ART OPTION COMMUNICATION VISUELLE PLURIMÉDIA

.....
25 Besançon - Section d'enseignement professionnel du lycée Jules Haag ● **A**

BAC PRO RÉALISATION DE PRODUITS IMPRIMÉS ET PLURIMÉDIA OPTION A PRODUCTIONS GRAPHIQUES

.....
21 Beaune - Lycée Étienne-Jules Marey ● **A**

BAC PRO RÉALISATION DE PRODUITS IMPRIMÉS ET PLURIMÉDIA OPTION B PRODUCTIONS IMPRIMÉES

.....
21 Beaune - Lycée Étienne-Jules Marey ● **A**

● Établissement public ● Établissement privé **A** Établissement de formation par apprentissage



J'aime travailler en équipe et avec les outils informatiques...
J'aime créer, jouer et j'ai le sens du détail... Je travaille dans...

LES MÉTIERS DE LA COMMUNICATION VISUELLE ET MULTIMÉDIA !

Vous créez un univers graphique et visuel adapté aux besoins et au public visé, sous différentes formes : livre, plaquette, logo, site internet, cd-rom, film d'animation, animation 3D, jeux vidéo, etc. Auparavant sous-estimés, ces métiers prennent enfin leur place avec le développement des réseaux sociaux et du story telling : l'image a le pouvoir de raconter une histoire et susciter des émotions instantanément. On peut citer parmi ces métiers : maquettiste, dessinateur-trice de bande dessinée et d'illustration, infographiste 3D, photographe, vidéaste, concepteur-trice de jeux vidéo, réalisateur-trice de film d'animation, etc.

LES CHIFFRES EN RÉGION

39 ANS

Âge moyen

11%

De jeunes de moins de 26 ans

44%

De femmes

56%

D'hommes

Source : Insee, RP au lieu de travail - CLEOR.

En savoir +

studyrama.com/formations/specialites/communication-visuelle-dessin-animation-3d/communication-visuelle-formations-et-debouches-77803

LES ÉTUDES ET DÉBOUCHÉS EN RÉGION

Niveau d'études De CAP à BAC +5

Il existe plusieurs diplômes qui mènent à ces métiers, du Bac pro jusqu'au DN MADE et à la licence pro, en passant par le BTS, le DMA. Le Master (Bac +5) permet l'accès à des métiers d'encadrement, tels que directeur-trices artistiques ou réalisateur-trices.

Taux d'emploi après la formation (à 7 mois)

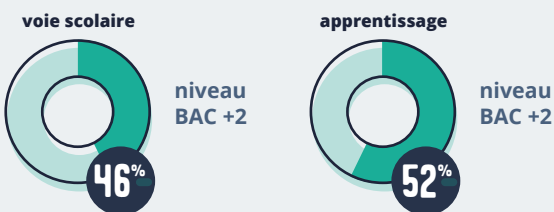

Source : Enquêtes IVA IPA 2019 - CLEOR.

UN MÉTIER D'AVENIR

L'artiste numérique, l'entremetteur-trice !

Sous l'impulsion des technologies numériques, l'expérience esthétique se transforme. Fin stratège numérique, l'artiste veut unir l'art et la technologie, 2 mondes qui semblaient s'éviter. Il veut ainsi toucher un plus large public et faire se réconcilier la société et l'art : l'artiste numérique est avant tout un artiste social.



CUIR, TEXTILE, MODE

QUELS MÉTIERS ?



Blanchisseur·se • Chapelier·e • Designer textile • Maroquinier·e • Modéliste
Retoucheur·se • Styliste • Tapissier·e d'ameublement • Teinturier·e

CAP MAROQUINERIE

→ Maroquinier·e !, page 106.

21 Montbard - Lycée professionnel Eugène Guillaume ● **A**
25 Montbéliard - Lycée professionnel les Huisselets ● **A**

CAP MÉTIERS DE L'ENTRETIEN DES TEXTILES OPTION A BLANCHISSERIE

71 Mâcon - Lycée professionnel économique et hôtelier Alexandre Dumaine ●

CAP MÉTIERS DE L'ENTRETIEN DES TEXTILES OPTION B PRESSING

21 Dijon - Lycée Le Castel ●

CAP MÉTIERS DE LA MODE - VÊTEMENT FLOU

25 Montbéliard - Lycée professionnel les Huisselets ●
39 Dole - Lycée professionnel Jacques Prévert ●

BAC PRO B PRESSING

25 Montbéliard - Lycée professionnel les Huisselets ● **A**

BAC PRO MÉTIERS DE L'ENTRETIEN DES TEXTILES OPTION A BLANCHISSERIE

25 Montbéliard - Lycée professionnel les Huisselets ● **A**

BAC PRO MÉTIERS DE LA MODE - VÊTEMENTS

21 Dijon - Lycée Le Castel ●
39 Dole - Lycée professionnel Jacques Prévert ●
58 Nevers - Lycée professionnel Jean Rostand ●
71 Chalon-sur-Saône - Lycée Émiland Gauthey ●
71 Le Creusot - Lycée Léon Blum ●
90 Belfort - Lycée professionnel Raoul Follereau ●

BAC PRO MÉTIERS DU CUIR OPTION MAROQUINERIE

→ Maroquinier·e !, page 106.

21 Montbard - Lycée professionnel Eugène Guillaume ● **A**
25 Montbéliard - Lycée professionnel les Huisselets ● **A**

● Établissement public ● Établissement privé **A** Établissement de formation par apprentissage



J'aime créer, je suis habile de mes mains...
J'ai une bonne forme physique, je suis précis·e et exigeant·e... Je suis...



MAROQUINIER·E !

Vous réalisez et fabriquez toute sorte d'objets en cuir : objets utilitaires de la vie courante (sacs, ceintures, portefeuilles...), objets d'arts ou de décoration. Du choix du matériau aux finitions, en passant par la découpe et l'assemblage, vous maîtrisez l'ensemble du processus de fabrication. Vous utilisez des techniques et technologies allant du travail manuel à la commande numérique. Toujours à la recherche de nouveaux matériaux, les interactions sont nombreuses avec d'autres domaines.

DES DOMAINES VARIÉS

Les métiers de la maroquinerie sont nombreux et touchent à des domaines très variés : le monde de l'équitation pour la fabrication des selles, celui de la formule 1 en créant des intérieurs cuir et évidemment celui des grandes maisons de luxe pour réaliser des sacs et d'autres objets. En Bourgogne-Franche-Comté, les grandes maisons sont représentées : 3 manufactures Hermès et des sous-traitants Chanel, Vuitton, Delvaux et Goya.

En savoir +

- bourgogne-franche-comte.cleor.org/metier/16411
- cidj.com/metiers/maroquinier-maroquiniere

LES ÉTUDES ET DÉBOUCHÉS EN RÉGION

Niveau d'études

De CAP à bac +3

Il existe plusieurs diplômes qui mènent à ces métiers, du CAP jusqu'au DN MADE et à la licence pro, en passant par le Bac pro et le BTS.

Taux d'emploi après la formation (à 7 mois)

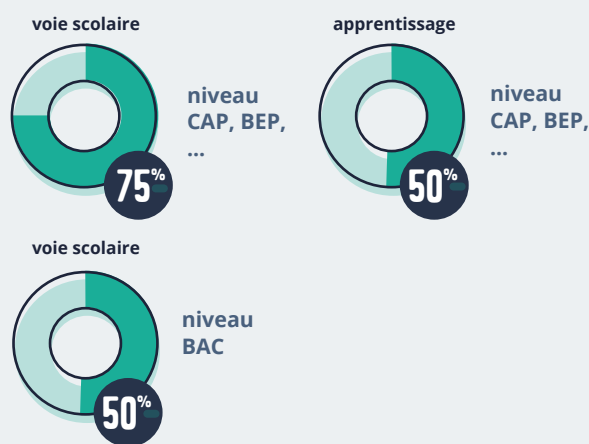

Source : Enquêtes IVA IPA 2019 - CLEOR.

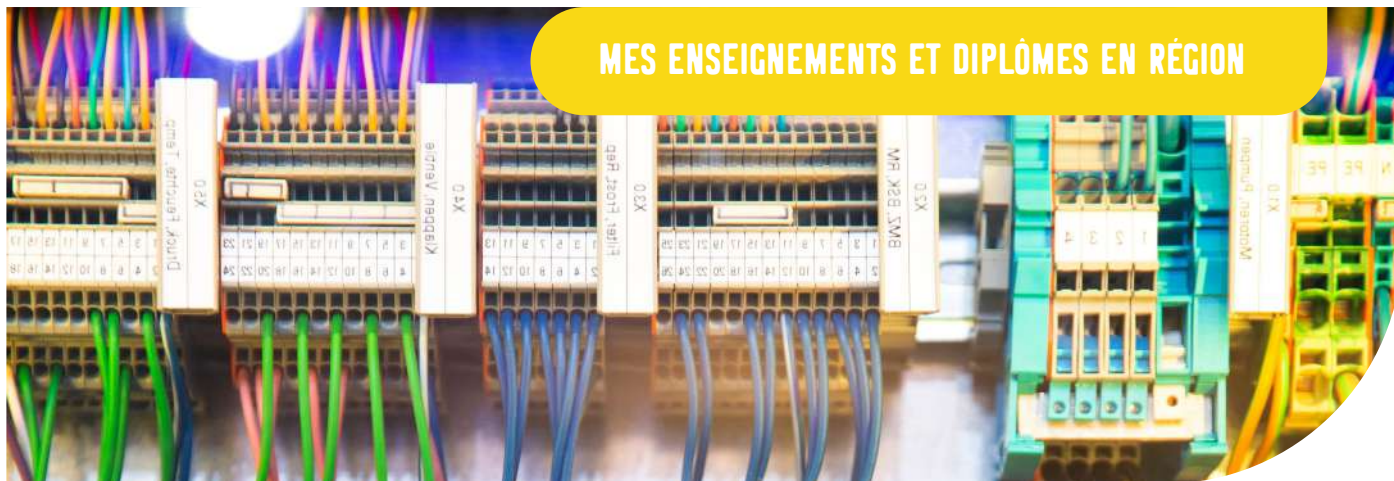

ÉLECTRICITÉ, ÉLECTRONIQUE, ÉNERGIE

QUELS MÉTIERS ?



Bobinier·e • Chef·fe de chantier en installations électriques • Consultant·e en cybersécurité • Dépanneur·se en électroménager • Frigoriste • Installateur·trice thermique et climatique • Monteur·se en installations sanitaires • Technicien·ne électrotechnicien·ne • Technicien·ne en domotique • Technicien·ne en optique de précision

CAP CONSTRUCTEUR DE RÉSEAUX DE CANALISATIONS DE TRAVAUX PUBLICS

- 25 Besançon - Ecole des travaux publics de Bourgogne-Franche-Comté **A**
- 58 Marzy - Bâtiment CFA Bourgogne-Franche-Comté site de Marzy **A**
- 71 Chalons-sur-Saône - Lycée professionnel Métiers du bâtiment Thomas Dumorey **A**

CAP ÉLECTRICIEN

- 21 Beaune - Lycée Clos Maire ●
- 21 Dijon - Bâtiment CFA Bourgogne-Franche-Comté site de Dijon **A**
- 21 Dijon - Lycée Hippolyte Fontaine ●
- 25 Besançon - Bâtiment CFA Bourgogne-Franche-Comté site de Besançon **A**
- 25 Besançon - Lycée professionnel Pierre-Adrien Pâris ●
- 25 Besançon - Lycée professionnel privé Saint-Joseph ●
- 25 Exincourt - CFAI UIMM Franche-Comté site d'Exincourt **A**
- 39 Dole - CFAI UIMM Franche-Comté site de Dole **A**

39 Lons-le-Saunier - Lycée professionnel du bâtiment Le Corbusier ●

- 58 Marzy - Bâtiment CFA Bourgogne-Franche-Comté site de Marzy **A**
- 70 Lure - Section d'enseignement professionnel du lycée G. Colomb ●
- 70 Vesoul - CFAI UIMM Franche-Comté site de Vesoul **A**
- 71 Autun - Bâtiment CFA Bourgogne-Franche-Comté site d'Autun **A**
- 71 Mâcon - Lycée René Cassin ●
- 71 Paray-le-Monial - Lycée professionnel Astier ●
- 89 Auxerre - Bâtiment CFA Bourgogne-Franche-Comté site d'Auxerre **A**
- 89 Auxerre - Lycée Jean-Joseph Fourier ● **A**
- 90 Baviilliers - Lycée professionnel Denis Diderot ●

CAP INSTALLATEUR EN FROID ET CONDITIONNEMENT D'AIR

- 70 Vesoul - Lycée professionnel Luxembourg ●

CAP MONTEUR EN INSTALLATIONS SANITAIRES

- 21 Dijon - CFA des Compagnons du Devoir et du Tour de France **A**
- 21 Dijon - Lycée Hippolyte Fontaine ●
- 58 Marzy - Bâtiment CFA Bourgogne-Franche-Comté site de Marzy **A**
- 71 Autun - Bâtiment CFA Bourgogne-Franche-Comté site d'Autun **A**
- 71 Chalons-sur-Saône - Lycée professionnel Métiers du bâtiment Thomas Dumorey ●
- 89 Auxerre - Bâtiment CFA Bourgogne-Franche-Comté site d'Auxerre **A**
- 89 Auxerre - Lycée Jean-Joseph Fourier ● **A**

CAP MONTEUR EN INSTALLATIONS THERMIQUES

- 21 Dijon - CFA des Compagnons du Devoir et du Tour de France **A**
- 25 Besançon - Bâtiment CFA Bourgogne-Franche-Comté site de Besançon **A**
- 25 Béthencourt - Bâtiment CFA Bourgogne-Franche-Comté antenne de Béthencourt **A**

● Établissement public ● Établissement privé **A** Établissement de formation par apprentissage



39 Lons-le-Saunier - Lycée professionnel du bâtiment Le Corbusier ●
71 Autun - Bâtiment CFA Bourgogne-Franche-Comté site d'Autun ● A
89 Auxerre - Bâtiment CFA Bourgogne-Franche-Comté site d'Auxerre ● A

2DE PRO MÉTIERS DU NUMÉRIQUE ET DE LA TRANSITION ÉNERGÉTIQUE

.....

21 Auxonne - Lycée Prieur de la Côte-d'Or ●
21 Beaune - Lycée Clos Maire ●
21 Chenôve - Lycée professionnel Antoine ●
21 Dijon - Lycée Hippolyte Fontaine ●
21 Dijon - Lycée privé Saint Joseph La Salle ●
21 Montbard - Lycée professionnel Eugène Guillaume ●
25 Audincourt - Lycée professionnel Nelson Mandela ●
25 Baume-les-Dames - Lycée professionnel Jouffroy d'Abbans ●
25 Besançon - Lycée professionnel Pierre-Adrien Pâris ●
25 Besançon - Lycée professionnel privé Saint-Joseph ●
25 Besançon - Section d'enseignement professionnel du lycée Jules Haag ●
25 Pontarlier - Lycée professionnel privé Saint-Bénigne ●
25 Pontarlier - Lycée professionnel Toussaint Louverture ●
39 Dole - Lycée privé Pasteur Mont-Roland ●
39 Dole - Section d'enseignement professionnel du lycée Jacques Duhamel ●
39 Lons-le-Saunier - Lycée professionnel du bâtiment Le Corbusier ●
39 Lons-le-Saunier - Lycée professionnel privé Sainte-Marie ●
39 Mouchard - Lycée professionnel privé des compagnons du Tour de France ●
39 Saint-Claude - Section d'enseignement professionnel du lycée Pré Saint-Sauveur ●
58 Cosne-Cours-sur-Loire - Lycée Pierre-Gilles de Gennes ●
58 Fourchambault - Lycée professionnel Pierre Bérégozovoy, sites Fourchambault et Nevers ●
58 Nevers - Centre Scolaire Notre-Dame, Lycée polyvalent ●
70 Héricourt - Section d'enseignement professionnel du lycée Louis Aragon ●
70 Lure - Section d'enseignement professionnel du lycée G. Colomb ●
70 Vesoul - Lycée professionnel Luxembourg ●

71 Blanzay - Lycée professionnel Claudie Haigneré ●
71 Chalon-sur-Saône - Lycée polyvalent Niépce Balleure ●
71 Chalon-sur-Saône - Lycée professionnel Métiers du bâtiment Thomas Dumorey ●
71 Le Creusot - Lycée Léon Blum ●
71 Mâcon - Lycée privé Frédéric Ozanam ●
71 Mâcon - Lycée René Cassin ●
89 Auxerre - Lycée Jean-Joseph Fourier ●
89 Joigny - Lycée privé Saint-Jacques ●
89 Sens - Lycée professionnel Pierre et Marie Curie ●
90 Bavilliers - Lycée professionnel Denis Diderot ●
90 Delle - Lycée professionnel Jules Ferry ●

BAC PRO AÉRONAUTIQUE OPTION SYSTÈMES

.....

71 Paray-le-Monial - Lycée professionnel Astier ●

BAC PRO ÉTUDE ET DÉFINITION DE PRODUITS INDUSTRIELS

.....

21 Dijon - Lycée privé Saint Joseph La Salle ● A
71 Paray-le-Monial - Lycée privé Sacré-Coeur ●

BAC PRO MÉTIERS DE L'ÉLECTRICITÉ ET DE SES ENVIRONNEMENTS CONNECTÉS

.....

21 Auxonne - Lycée Prieur de la Côte-d'Or ●
21 Beaune - Lycée Clos Maire ●
21 Dijon - Bâtiment CFA Bourgogne-Franche-Comté site de Dijon ● A
21 Dijon - Lycée privé Saint Joseph La Salle ● A
21 Dijon - Lycée Hippolyte Fontaine ●
Possibilité de convention avec la Marine nationale.
21 Montbard - Lycée professionnel Eugène Guillaume ● A
25 Audincourt - Lycée professionnel Nelson Mandela ● A
25 Baume-les-Dames - Lycée professionnel Jouffroy d'Abbans ● A
Possibilité de convention avec la Marine nationale.
25 Besançon - Lycée professionnel privé Saint-Joseph ● A
25 Besançon - Section d'enseignement

professionnel du lycée Jules Haag ●
25 Exincourt - CFAI UIMM Franche-Comte site d'Exincourt ● A
25 Pontarlier - Lycée professionnel Toussaint Louverture ● A
39 Dole - Section d'enseignement professionnel du lycée Jacques Duhamel ● A
39 Saint-Claude - Section d'enseignement professionnel du lycée Pré Saint-Sauveur ● A
58 Cosne-Cours-sur-Loire - Lycée Pierre-Gilles de Gennes ●
58 Fourchambault - Lycée professionnel Pierre Bérégozovoy, sites Fourchambault et Nevers ●
58 Nevers - Pôle Formation 58-89, site Nevers ● A
70 Lure - Section d'enseignement professionnel du lycée G. Colomb ● A
70 Vesoul - CFAI UIMM Franche-Comte site de Vesoul ● A
70 Vesoul - Lycée professionnel Luxembourg ● A
71 Blanzay - Lycée professionnel Claudie Haigneré ●
71 Chalon-sur-Saône - Lycée polyvalent Niépce Balleure ●
71 Le Creusot - Lycée Léon Blum ●
71 Mâcon - Lycée René Cassin ●
89 Auxerre - Lycée Jean-Joseph Fourier ●
89 Sens - Lycée professionnel Pierre et Marie Curie ●
90 Bavilliers - Lycée professionnel Denis Diderot ● A
90 Delle - Lycée professionnel Jules Ferry ● A

Possibilité de convention avec la Marine nationale.

BAC PRO SYSTÈMES NUMÉRIQUES OPTION A SÛRETÉ ET SÉCURITÉ DES INFRASTRUCTURES, DE L'HABITAT ET DU TERTIAIRE

.....

21 Chenôve - Lycée professionnel Antoine ● A
21 Dijon - Lycée privé Saint Joseph La Salle ● A
25 Besançon - Lycée professionnel privé Saint-Joseph ● A
25 Pontarlier - Lycée professionnel privé Saint-Bénigne ●
39 Dole - Lycée privé Pasteur Mont-Roland ●
70 Vesoul - Lycée professionnel Luxembourg ● A
89 Sens - Lycée professionnel Pierre et Marie Curie ●
90 Bavilliers - Lycée professionnel Denis Diderot ● A



LES MÉTIERS DE L'INFORMATIQUE ET DU NUMÉRIQUE

Devenus incontournables aujourd'hui, ces métiers peuvent assurer différentes missions : maintenir le bon fonctionnement du parc informatique, développer un robot ou analyser les comportements des consommateurs. Ils sont présents dans différents secteurs : l'industrie, la recherche médicale, les transports ou encore le tourisme. Ils doivent apporter des réponses rapides et efficaces en mobilisant les nouvelles technologies telles que l'Intelligence Artificielle (IA) ou la cybersécurité.

L'INTELLIGENCE ARTIFICIELLE

Pour comprendre ce qu'est l'IA, il faut remonter à la 2nde Guerre Mondiale : Alan Turing, mathématicien anglais, a réussi à décrypter le code de la machine allemande Enigma qui servait à envoyer et recevoir des messages chiffrés. Il poursuit ses travaux en imaginant les 1^{res} « machines pensantes » en développant le test Turing : la notion d'intelligence artificielle naît. Drones, reconnaissance

faciale, chatbot, assistant Google, robot industriel, mode nocturne de votre smartphone, elle prend différentes formes, désormais loin de la science-fiction.

LES FEMMES DANS LE NUMÉRIQUE

Contrairement aux idées reçues, les métiers du numérique ne sont pas réservés à la seule gent masculine : les femmes ont leur place à prendre. Une association s'engage à promouvoir la place des femmes dans ce secteur pour plus de parité : [femmes-numerique.fr](https://www.femmes-numerique.fr)

LES MÉTIERS

4 grands groupes de métiers ont été identifiés :

- les métiers de la conception et du développement,
- les métiers de l'exploitation, de l'administration et de la gestion,
- les métiers de la maintenance et de l'accompagnement
- les métiers de la communication et de la vente.

UN MÉTIER D'AVENIR

[Le hacker éthique, un « pirate » informatique bienveillant !](#)

Il protège des informations et sécurise un système. Dans le petit monde de la cybersécurité, il faut montrer son savoir-faire avant même ses diplômes. Un bon haker c'est la fusion d'un-e expert-e technique et... d'un-e détective !

En savoir +

∞ [studyrama.com/formations/specialites/communication-visuelle-dessin-animation-3d/communication-visuelle-formations-et-de-bouches-77803](https://www.studyrama.com/formations/specialites/communication-visuelle-dessin-animation-3d/communication-visuelle-formations-et-de-bouches-77803)



BAC PRO SYSTÈMES NUMÉRIQUES OPTION B AUDIOVISUELS, RÉSEAU ET ÉQUIPEMENT DOMESTIQUES

- 21 **Dijon** - Lycée privé Saint Joseph La Salle ● **A**
- 21 **Montbard** - Lycée professionnel Eugène Guillaume ● **A**
- 25 **Besançon** - Section d'enseignement professionnel du lycée Jules Haag ●
- 25 **Pontarlier** - Lycée professionnel privé Saint-Bénigne ●
- 39 **Lons-le-Saunier** - Lycée professionnel privé Sainte-Marie ● **A**
- 70 **Vesoul** - Lycée professionnel Luxembourg ● **A**
- 71 **Blanzay** - Lycée professionnel Claudie Haigener ●
- 71 **Chalon-sur-Saône** - Lycée polyvalent Niépce Balleure ●
- Possibilité de convention avec la Marine nationale.*
- 90 **Bavilliers** - Lycée professionnel Denis Diderot ● **A**

BAC PRO SYSTÈMES NUMÉRIQUES OPTION C RÉSEAUX INFORMATIQUES ET SYSTÈMES COMMUNICANTS

- 21 **Chenôve** - Lycée professionnel Antoine ● **A**
- 21 **Dijon** - Lycée privé Saint Joseph La Salle ● **A**
- 25 **Besançon** - Section d'enseignement professionnel du lycée Jules Haag ● **A**
- 25 **Pontarlier** - Lycée professionnel privé Saint-Bénigne ●
- 39 **Dole** - Lycée privé Pasteur Mont-Roland ●
- 39 **Lons-le-Saunier** - Lycée professionnel privé Sainte-Marie ● **A**
- 58 **Nevers** - Centre Scolaire Notre-Dame, Lycée polyvalent ●
- 71 **Chalon-sur-Saône** - Lycée polyvalent Niépce Balleure ●
- Possibilité de convention avec la Marine nationale.*
- 71 **Mâcon** - Lycée privé Frédéric Ozanam ●
- 89 **Joigny** - Lycée privé Saint-Jacques ● **A**
- 89 **Joigny** - Pôle Formation 58-89, site Joigny ● **A**
- 90 **Bavilliers** - Lycée professionnel Denis Diderot ● **A**

BAC PRO TECHNICIEN D'ÉTUDES DU BÂTIMENT OPTION A ÉTUDES ET ÉCONOMIE

- 21 **Dijon** - Bâtiment CFA Bourgogne-Franche-Comté site de Dijon ● **A**
- 21 **Dijon** - Lycée Les Marcs d'Or ●
- 25 **Besançon** - Lycée professionnel Pierre-Adrien Pâris ●
- 89 **Auxerre** - Lycée Jean-Joseph Fourier ●

BAC PRO TECHNICIEN D'ÉTUDES DU BÂTIMENT OPTION B ASSISTANT EN ARCHITECTURE

- 25 **Besançon** - Lycée professionnel Pierre-Adrien Pâris ●
- 39 **Lons-le-Saunier** - Lycée professionnel du bâtiment Le Corbusier ●
- 89 **Auxerre** - Lycée Jean-Joseph Fourier ●

● Établissement public ● Établissement privé **A** Établissement de formation par apprentissage

La voie professionnelle - les diplômes par grands domaines • MES ENSEIGNEMENTS ET DIPLÔMES EN RÉGION



BAC PRO TECHNICIEN DE MAINTENANCE DES SYSTÈMES ÉNERGÉTIQUES ET CLIMATIQUES

-
- 21 **Dijon** - Lycée Hippolyte Fontaine ●
 - 25 **Besançon** - Lycée professionnel Pierre-Adrien Pâris ● **A**
 - 70 **Héricourt** - Section d'enseignement professionnel du lycée Louis Aragon ● **A**
 - 71 **Blanzay** - Lycée professionnel Claudie Haigneré ●
 - 71 **Mâcon** - Lycée René Cassin ●

BAC PRO TECHNICIEN DU FROID ET DU CONDITIONNEMENT D'AIR

-
- 21 **Dijon** - Lycée Hippolyte Fontaine ●
 - 21 **Dijon** - Lycée privé Saint Joseph La Salle ● **A**
 - 39 **Lons-le-Saunier** - Lycée professionnel privé Sainte-Marie ● **A**
 - 70 **Vesoul** - Lycée professionnel Luxembourg ● **A**
 - 71 **Blanzay** - Lycée professionnel Claudie Haigneré ●

BAC PRO TECHNICIEN EN INSTALLATION DES SYSTÈMES ÉNERGÉTIQUES ET CLIMATIQUES

-
- 39 **Lons-le-Saunier** - Lycée professionnel du bâtiment Le Corbusier ●
 - 39 **Mouchard** - Lycée professionnel privé des compagnons du Tour de France ●
 - 70 **Héricourt** - Section d'enseignement professionnel du lycée Louis Aragon ● **A**
 - 71 **Chalon-sur-Saône** - Lycée professionnel Métiers du bâtiment Thomas Dumorey ●
 - 71 **Mâcon** - Lycée René Cassin ●
 - 89 **Auxerre** - Lycée Jean-Joseph Fourier ●

BAC PRO TECHNICIEN GAZ

-
- 71 **Chalon-sur-Saône** - Lycée professionnel Métiers du bâtiment Thomas Dumorey **A**

BAC PRO TECHNIQUES D'INTERVENTIONS SUR INSTALLATIONS NUCLÉAIRES

-
- 71 **Le Creusot** - Lycée Léon Blum ●

● Établissement public ● Établissement privé **A** Établissement de formation par apprentissage



ESTHÉTIQUE, BIEN-ÊTRE, SPORT



QUELS MÉTIERS ?

Agent·e thermal·e • Chef d'entreprise • Coiffeur·se • Conseiller·e de vente beauté parfumerie • Esthéticien·ne • Styliste onguilaire • Perruquier·e posticheur·euse • Préparateur·se physique

CAP ESTHÉTIQUE COSMÉTIQUE PARFUMERIE

- 21 Dijon - École Futura ● A
- 70 Vesoul - CFAMA de Haute-Saône A
- 71 Chalons-sur-Saône - Lycée privé Saint-Charles ●
- 89 Auxerre - CFA Interprofessionnel de l'Yonne A

CAP MÉTIERS DE LA COIFFURE

→ Coiffeur·se !, page 112.

- 21 Châtillon-sur-Seine - Lycée privé Saint-Vincent de Paul ●
- 21 Dijon - École Futura ● A
- 21 Longvic - École des Métiers Dijon métropole A
- 25 Besançon - CFA Hilaire de Chardonnat A
- 25 Besançon - Lycée professionnel privé Bernard Cordier ●
- 25 Béthoncourt - CFA du pays de Montbéliard A
- 39 Gevingey - CFA du Jura A
- 58 Marzy - Campus Métiers Marzy A
- 70 Vesoul - CFAMA de Haute-Saône A
- 71 Mercurey - CIFA Jean Lameloise A
- 89 Auxerre - CFA Interprofessionnel de l'Yonne A
- 90 Belfort - CFA municipal de Belfort A

2DE PRO MÉTIERS DE LA BEAUTÉ ET DU BIEN-ÊTRE

- 39 Dole - Lycée professionnel Jacques Prévert ●
- 58 Saint-Léger-des-Vignes - Lycée privé Thérèse Desreumaux ●
- 71 Chalons-sur-Saône - Lycée privé Saint-Charles ●
- 71 Le Creusot - Lycée Léon Blum ●

BAC PRO ESTHÉTIQUE COSMÉTIQUE PARFUMERIE

- 21 Dijon - École Futura ● A
- 39 Dole - Lycée professionnel Jacques Prévert ●
- 58 Saint-Léger-des-Vignes - Lycée privé Thérèse Desreumaux ●
- 71 Chalons-sur-Saône - Lycée privé Saint-Charles ●
- 71 Le Creusot - Lycée Léon Blum ●

BAC PRO MÉTIERS DE LA COIFFURE

→ Coiffeur·se !, page 112.

- 39 Dole - Lycée professionnel Jacques Prévert ●
- 58 Saint-Léger-des-Vignes - Lycée privé Thérèse Desreumaux ●
- 71 Le Creusot - Lycée Léon Blum ●

BAC PRO PERRUQUIER POSTICHEUR

- 21 Dijon - École Futura ● A

CAP MÉTIERS DU FOOTBALL

→ Bon à savoir, page 75.

- 21 Dijon - FORMAPI Bourgogne-Franche-Comté A

ILS EN PARLENT

MELANIE
Apprentie en coiffure

" Il faut être tous les jours debout, bien positionner ses poignets, ses épaules pour ne pas avoir de douleurs, laisser ses problèmes de côté et avoir le sourire et de l'énergie pour les clients." Source : topo-bfc.info

● Établissement public ● Établissement privé A Établissement de formation par apprentissage



J'aime créer, je suis indépendant·e et habile de mes mains, j'ai une bonne forme physique...
J'ai le sens du contact et du commerce... Je suis...

COIFFEUR·SE !

Vous exercez un métier technique et artistique. Vous conseillez et orientez le client sur une coupe, une couleur en tenant compte de ses envies, de sa personnalité et de la morphologie de son visage. Vous êtes également un bon·ne commerçant·e soucieux·se d'entretenir une bonne entente avec vos clients.

LES CHIFFRES EN RÉGION

35 ANS

Âge moyen

27%

De jeunes de moins de 26 ans

11% ♂

D'hommes

Idées reçues ! Messieurs, ces métiers n'attendent que vous pour plus de mixité !

Source : Insee, RP au lieu de travail - CLEOR.

UN MÉTIER D'AVENIR

Le socio-coiffeur

Il exerce son métier en milieu médical, médico-social et social auprès des personnes fragilisées (par la maladie, la détresse, le handicap...). Il apporte un soin adapté et participe à la valorisation de l'estime et l'image de soi. Ce métier est complémentaire de l'accompagnement médical et social.

∞ socio-coiffure.fr

LES ÉTUDES ET DÉBOUCHÉS EN RÉGION

Niveau d'études

De CAP à bac +2

Le CAP est le diplôme de base. Il peut être complété par une MC. Pour ouvrir un salon de coiffure, le BP ou le BM sont nécessaires. Quant au BTS, il est plutôt destiné aux futur·s chef·fes d'entreprise ou responsables pour les grandes enseignes de coiffure.

Taux d'emploi après la formation (à 7 mois)

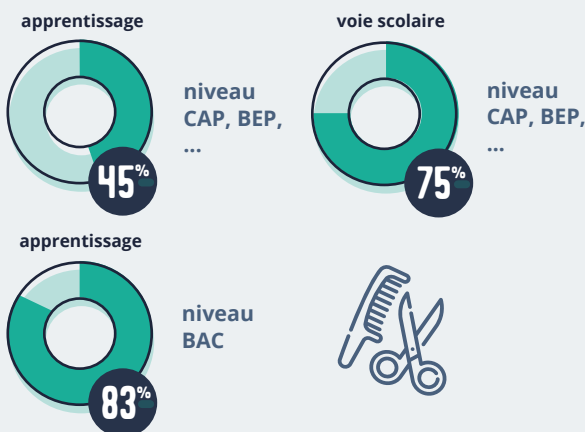

Source : Enquêtes IVA IPA 2019 - CLEOR.

En savoir +

∞ bourgogne-franche-comte.cleor.org/metier/12688
∞ unec.fr



HÔTELLERIE, RESTAURATION, ALIMENTATION

QUELS MÉTIERS ?



Barman/barmaid • Boucher·e • Boulanger·e • Charcutier·e traiteur·se • Cuisinier·e • Fromager·e • Maître·sse d'hôtel • Poissonnier·e écailler·e • Réceptionniste • Sommelier·e

CAP ASSISTANT TECHNIQUE EN MILIEUX FAMILIAL ET COLLECTIF

- 21 Dijon - Lycée Le Castel ●
- 21 Dijon - Lycée privé Les Arcades ● A
- 21 Semur-en-Auxois - Lycée Anna Judic ●
- 25 Audincourt - Lycée professionnel Nelson Mandela ●
- 25 Baume-les-Dames - Lycée professionnel Jouffroy d'Abbans ●
- 25 Besançon - Lycée professionnel Condé ●
- 25 Besançon - Lycée professionnel privé Sainte-Famille ●
- 39 Dole - Lycée professionnel Jacques Prévert ●
- 58 Nevers - Lycée professionnel Jean Rostand ●
- 70 Luxeuil-les-Bains - Section d'enseignement professionnel du lycée Lumière ●
- 71 Blanzey - Lycée professionnel Claudie Haigener ●
- 71 Louhans - Lycée Henri Vincenot ●
- 89 Joigny - Établissement régional d'enseignement adapté Jules Verne ●
- 90 Belfort - Lycée professionnel Raoul Follereau ●

CAP BOUCHER

- 21 Longvic - École des Métiers Dijon métropole A
- 25 Besançon - CFA Hilaire de Chardonnet A
- 39 Gevingey - CFA du Jura A
- 58 Marzy - Campus Métiers Marzy A
- 70 Vesoul - CFAMA de Haute-Saône A
- 71 Mercurey - CIFA Jean Lameloise A
- 89 Auxerre - CFA Interprofessionnel de l'Yonne A
- 90 Belfort - CFA municipal de Belfort A

CAP BOULANGER

- 21 Longvic - École des Métiers Dijon métropole A
- 25 Besançon - CFA Hilaire de Chardonnet A
- 25 Béthencourt - CFA du pays de Montbéliard A
- 39 Gevingey - CFA du Jura A
- 58 Marzy - Campus Métiers Marzy A
- 70 Vesoul - CFAMA de Haute-Saône A
- 71 Mercurey - CIFA Jean Lameloise A
- 89 Auxerre - CFA Interprofessionnel de l'Yonne A
- 90 Belfort - CFA municipal de Belfort A



ILS EN PARLENT

ANTHONY

boucher
charcutier,
ancien
apprenti

“ Quand on est apprenti, [...] il faut être rigoureux, ponctuel, intéressé, motivé, créatif. Personnellement, je cherche des bonnes personnes avec un bon esprit d'équipe. Et je trouve facilement.”

Source : topo-bfc.info

● Établissement public ● Établissement privé A Établissement de formation par apprentissage



BON À SAVOIR

Dans le Jura, des femmes à la conquête des fromitières !

L'École nationale de l'industrie laitière de Poligny forme de plus en plus de femmes au métier de fromagère : un métier pourtant réputé difficile puisqu'il nécessite de manipuler des meules de comté d'environ 42 kg ! Longtemps et principalement occupé par des hommes, ce métier très physique est toutefois en train d'évoluer, notamment grâce à l'automatisation et à la robotisation qui permettent de rendre certaines étapes de travail moins pénibles. Si dans certaines fromitières à comté il y a encore quelques hésitations à confier la fabrication du fromage à des femmes, les mentalités changent ! Des évolutions qui devraient rapidement participer à faire du métier de fromager-ère un vrai métier mixte...

CAP CHARCUTIER-TRAITEUR

- 21 Longvic - École des Métiers Dijon métropole **A**
- 25 Besançon - CFA Hilaire de Chardonnet **A**
- 39 Gevingey - CFA du Jura **A**
- 70 Vesoul - CFAMA de Haute-Saône **A**
- 71 Mercurey - CIFA Jean Lameloise **A**
- 89 Auxerre - CFA Interprofessionnel de l'Yonne **A**

CAP COMMERCIALISATION ET SERVICES EN HÔTEL-CAFÉ-RESTAURANT

- 21 Dijon - Lycée Le Castel ●
- 21 Longvic - École des Métiers Dijon métropole **A**
- 21 Semur-en-Auxois - Lycée Anna Judic ●
- 25 Besançon - CFA Hilaire de Chardonnet **A**
- 25 Besançon - Lycée professionnel Condé ●
- 25 Béthoncourt - CFA du pays de Montbéliard **A**
- 25 Pontarlier - Lycée professionnel Toussaint Louverture ●
- 39 Gevingey - CFA du Jura **A**
- 39 Poligny - Section d'enseignement professionnel du lycée Hyacinthe Friant ●

- 58 Château-Chinon - Lycée des métiers François Mitterrand ● **A**
- 58 Marzy - Campus Métiers Marzy **A**
- 70 Vesoul - CFAMA de Haute-Saône **A**
- 70 Vesoul - Lycée professionnel Pontarlier ●
- 71 Mâcon - Lycée professionnel économique et hôtelier Alexandre Dumaine ●
- 71 Mercurey - CIFA Jean Lameloise **A**
- 89 Auxerre - CFA Interprofessionnel de l'Yonne **A**
- 89 Auxerre - Lycée des métiers Vauban ●
- 89 Sens - Lycée privé Saint-Étienne ●
- 90 Belfort - CFA municipal de Belfort **A**

CAP CRÉMIER-FROMAGER

- 25 Besançon - Lycée professionnel Condé ●

CAP CUISINE

- 21 Dijon - Lycée Le Castel ●
- 21 Longvic - École des Métiers Dijon métropole **A**
- 21 Semur-en-Auxois - Lycée Anna Judic ●
- 25 Audincourt - Lycée professionnel Nelson Mandela ●
- 25 Besançon - CFA Hilaire de Chardonnet **A**
- 25 Besançon - Lycée professionnel Condé ●
- 25 Béthoncourt - CFA du pays de Montbéliard **A**
- 25 Pontarlier - Lycée professionnel Toussaint Louverture ● **A**
- 39 Gevingey - CFA du Jura **A**
- 39 Poligny - Section d'enseignement professionnel du lycée Hyacinthe Friant ●
- 58 Château-Chinon - Lycée des métiers François Mitterrand ● **A**
- 58 Cosne-Cours-sur-Loire - Lycée Pierre-Gilles de Gennes ● **A**
- 58 Marzy - Campus Métiers Marzy **A**
- 70 Vesoul - CFAMA de Haute-Saône **A**
- 70 Vesoul - Lycée professionnel Pontarlier ●

- 71 Mâcon - Lycée professionnel économique et hôtelier Alexandre Dumaine ●
- 71 Mercurey - CIFA Jean Lameloise **A**
- 89 Auxerre - CFA Interprofessionnel de l'Yonne **A**
- 89 Auxerre - Lycée des métiers Vauban ●
- 89 Sens - Lycée privé Saint-Étienne ●
- 89 Villevalier - Maison familiale rurale d'éducation et d'orientation du Jovinien Centre Yonne **A**
- 90 Belfort - CFA municipal de Belfort **A**

CAP PÂTISSIER

- 21 Longvic - École des Métiers Dijon métropole **A**
- 25 Besançon - CFA Hilaire de Chardonnet **A**
- 25 Béthoncourt - CFA du pays de Montbéliard **A**
- 39 Gevingey - CFA du Jura **A**
- 58 Marzy - Campus Métiers Marzy **A**
- 70 Vesoul - CFAMA de Haute-Saône **A**
- 71 Mercurey - CIFA Jean Lameloise **A**
- 71 Paray-le-Monial - Lycée privé Sacré-Coeur ●
- 89 Auxerre - CFA Interprofessionnel de l'Yonne **A**
- 90 Belfort - CFA municipal de Belfort **A**

CAP POISSONNIER ÉCAILLER

- 25 Béthoncourt - CFA du pays de Montbéliard **A**

CAP PRODUCTION ET SERVICE EN RESTAURATIONS (RAPIDE, COLLECTIVE, CAFÉ-TÉRIA)

- 21 Dijon - Lycée Le Castel ●
- 39 Crotenay - Établissement régional d'enseignement adapté La Moraine ●
- 39 Dole - Lycée professionnel Jacques Prévert ●
- 39 Saint-Claude - Section d'enseignement professionnel du lycée Pré Saint-Sauveur ●



ILS EN PARLENT

OCTAVE

ancien
apprenti
en CAP
Pâtissier

"Pâtissier, c'est un métier où il n'y a pas de chômage : si on veut travailler, on trouvera du boulot, mais on doit se lever tôt, on travaille quand les autres ne travaillent pas..."

Source : topo-bfc.info

● Établissement public ● Établissement privé **A** Établissement de formation par apprentissage



MES ENSEIGNEMENTS ET DIPLÔMES EN RÉGION

58 Nevers - Lycée professionnel Jean Rostand ●

70 Luxeuil-les-Bains - Section d'enseignement professionnel du lycée Lumière ●

71 Louhans - Lycée Henri Vincenot ●

71 Mâcon - Lycée professionnel économique et hôtelier Alexandre Dumaine ●

89 Auxerre - Lycée des métiers Vauban ●

89 Sens - Lycée privé Saint-Étienne ●

89 Villevalier - Maison familiale rurale d'éducation et d'orientation du Jovinien Centre Yonne A

90 Delle - Lycée professionnel Jules Ferry ● A

CAP AGRICOLE OPÉRATEUR EN INDUSTRIES AGROALIMENTAIRES OPTION TRANSFORMATION DE PRODUITS ALIMENTAIRES

.....
25 Mamirole - CFPPA A

CAP AGRICOLE SERVICES AUX PERSONNES ET VENTE EN ESPACE RURAL

.....
21 Agencourt - Maison familiale rurale d'éducation et d'orientation A

21 Baigneux-les-Juifs - Maison familiale rurale d'éducation et d'orientation ● A

21 Chamblanc - Lycée d'enseignement agricole privé du Val de Saône Anne-Marie Javouhey ●

21 Saulieu - Lycée professionnel agricole privé Saint-Dominique ●

25 Besançon - Lycée agrotechnologique privé François-Xavier ●

25 Les Fins - Maison familiale rurale Les Deux Vals ● A

25 Pontarlier - Maison familiale rurale de Pontarlier ●

39 Lons-le-Saunier - Lycée agricole de Lons-le-Saunier Mancy ● A

58 Sermoise-sur-Loire - Lycée

professionnel agricole Plagny ●

70 Aillevillers-et-Lyaumont - Maison familiale rurale d'Aillevillers ●

70 Gray - Lycée professionnel privé Ste-Marie ●

71 Charolles - Lycée professionnel agricole ●

71 La Clayette - Maison familiale rurale d'éducation et d'orientation ●

71 Saint-Martin-en-Bresse - Lycée privé Reine Antier ●

89 Champs-sur-Yonne - Lycée professionnel agricole Albert Schweitzer ●

89 Saint-Denis-lès-Sens - Lycée privé Sainte-Colombe ●

89 Toucy - Maison familiale rurale d'éducation et d'orientation Champeaux ● A



J'aime manager, travailler en équipe, les contacts humains...
Je suis organisé-e, méthodique et physionomiste... Je suis...

MAÎTRE·SSE D'HÔTEL !

Vous accueillez, placez, conseillez les clients d'un restaurant et veillez à leur satisfaction. Vous organisez et gérez vos équipes pour que le service en salle soit efficace et valorise le travail de la cuisine, tout en participant à la bonne réputation de votre établissement.

LES CHIFFRES EN RÉGION

37 ANS

Âge moyen

17%

De jeunes de moins de 26 ans

44% ♀

De femmes

56% ♂

D'hommes

Source : Insee, RP au lieu de travail - CLEOR.

En savoir +

∞ bourgogne-franche-comte.cleor.org/metier/16313/formation
∞ studyrama.com/formations/fiches-metiers/hotel-rie-restauration/maitre-d-hotel-1028

LES ÉTUDES ET DÉBOUCHÉS EN RÉGION

Niveau d'études De CAP à BAC +5

Avec un parcours d'apprenti·e, certains diplômes comme le Bac pro ou le BTS sont de solides passeports pour exercer ce métier.

Taux d'emploi après la formation (à 7 mois)

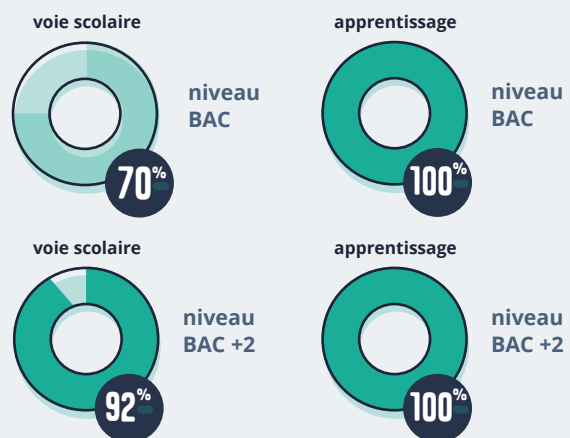

Source : Enquêtes IVA IPA 2019 - CLEOR.

● Établissement public ● Établissement privé A Établissement de formation par apprentissage



2DE PRO ALIMENTATION, BIO-INDUSTRIES ET LABORATOIRE

.....

- 21 Plombières-lès-Dijon** - Lycée agricole ●
- 39 Poligny** - Ecole nationale d'industrie laitière et des biotechnologies ●

2DE PRO MÉTIERS DE L'ALIMENTATION

.....

- 21 Dijon** - Lycée Le Castel ●
- 58 Château-Chinon** - Lycée des métiers François Mitterrand ●

2DE PRO MÉTIERS DE L'HÔTELLERIE-RESTAURATION

.....

→ Maître-esse d'hôtel I, page 115.

- 21 Dijon** - Lycée Le Castel ●
- 21 Dijon** - Lycée privé Saint-Bénigne ●
- 21 Semur-en-Auxois** - Lycée Anna Judic ●
- 25 Audincourt** - Lycée professionnel Nelson Mandela ●
- 25 Besançon** - Lycée professionnel Condé ●
- 25 Pontarlier** - Lycée professionnel Toussaint Louverture ●
- 39 Poligny** - Section d'enseignement professionnel du lycée Hyacinthe Friant ●
- 58 Château-Chinon** - Lycée des métiers François Mitterrand ●
- 58 Cosne-Cours-sur-Loire** - Lycée Pierre-Gilles de Gennes ●
- 70 Luxeuil-les-Bains** - Section d'enseignement professionnel du lycée Lumière ●
- 70 Vesoul** - Lycée professionnel Pontarlier ●
- 71 Mâcon** - Lycée professionnel économique et hôtelier Alexandre Dumaine ●
- 71 Paray-le-Monial** - Lycée privé Sacré-Coeur ●
- 89 Auxerre** - Lycée des métiers Vauban ●

BAC PRO BIO-INDUSTRIES DE TRANSFORMATION

.....

- 21 Plombières-lès-Dijon** - Lycée agricole ●
- 39 Poligny** - CFA agroalimentaire ● A
- 39 Poligny** - Ecole nationale d'industrie laitière et des biotechnologies ● A

BAC PRO BOULANGER-PÂTISSIER

.....

- 21 Dijon** - Lycée Le Castel ●
- 58 Château-Chinon** - Lycée des métiers François Mitterrand ●

BAC PRO COMMERCIALISATION ET SERVICES EN RESTAURATION

.....

- 21 Dijon** - Lycée Le Castel ●
- 21 Dijon** - Lycée privé Saint-Bénigne ●
- 21 Longvic** - École des Métiers Dijon métropole ● A
- 21 Semur-en-Auxois** - Lycée Anna Judic ●
- 25 Audincourt** - Lycée professionnel Nelson Mandela ● A
- 25 Besançon** - Lycée professionnel Condé ●
- 25 Pontarlier** - Lycée professionnel Toussaint Louverture ● A
- 39 Poligny** - Section d'enseignement professionnel du lycée Hyacinthe Friant ● A
- 58 Château-Chinon** - Lycée des métiers François Mitterrand ●
- 58 Cosne-Cours-sur-Loire** - Lycée Pierre-Gilles de Gennes ●
- 70 Luxeuil-les-Bains** - Section d'enseignement professionnel du lycée Lumière ● A
- 70 Vesoul** - Lycée professionnel Pontarlier ● A
- 71 Mâcon** - Lycée professionnel économique et hôtelier Alexandre Dumaine ●
- 71 Paray-le-Monial** - Lycée privé Sacré-Coeur ●
- 89 Auxerre** - Lycée des métiers Vauban ●
- 90 Belfort** - CFA municipal de Belfort ● A

BAC PRO CONDUITE ET GESTION DE L'ENTREPRISE VITIVINICOLE

.....

- 21 Beaune** - CFA viticole de Bourgogne ● A
- 21 Beaune** - Lycée viticole ●
- 21 Ruffey-lès-Beaune** - Maison familiale rurale d'éducation et d'orientation Grandchamp ● A
- 58 Cosne-Cours-sur-Loire** - Lycée agricole de Nevers-Cosne, site Cosne-Cour-sur-Loire ●
- 71 Davayé** - Lycée agricole Lucie Aubrac ●

BAC PRO CUISINE

.....

- 21 Dijon** - Lycée Le Castel ●
- 21 Dijon** - Lycée privé Saint-Bénigne ●
- 21 Longvic** - École des Métiers Dijon métropole ● A
- 21 Semur-en-Auxois** - Lycée Anna Judic ●
- 25 Audincourt** - Lycée professionnel Nelson Mandela ● A
- 25 Besançon** - Lycée professionnel Condé ●
- 25 Pontarlier** - Lycée professionnel Toussaint Louverture ●
- 39 Poligny** - Section d'enseignement professionnel du lycée Hyacinthe Friant ● A
- 58 Château-Chinon** - Lycée des métiers François Mitterrand ●
- 58 Cosne-Cours-sur-Loire** - Lycée Pierre-Gilles de Gennes ●
- 70 Luxeuil-les-Bains** - Section d'enseignement professionnel du lycée Lumière ● A
- 70 Vesoul** - Lycée professionnel Pontarlier ● A
- 71 Mâcon** - Lycée professionnel économique et hôtelier Alexandre Dumaine ●
- 71 Mercurey** - CIFA Jean Lameloise ● A
- 71 Paray-le-Monial** - Lycée privé Sacré-Coeur ●
- 89 Auxerre** - Lycée des métiers Vauban ●
- 90 Belfort** - CFA municipal de Belfort ● A

BAC PRO SERVICES AUX PERSONNES ET AUX TERRITOIRES

.....

- 21 Agencourt** - Maison familiale rurale d'éducation et d'orientation ● A
- 21 Baigneux-les-Juifs** - Maison familiale rurale d'éducation et d'orientation ●
- 21 Chamblanc** - Lycée d'enseignement agricole privé du Val de Saône Anne-Marie Javouhey ●
- 21 Quetigny** - Maison familiale rurale d'éducation et d'orientation ●
- 21 Saulieu** - Lycée professionnel agricole privé Saint-Dominique ●
- 25 Besançon** - Lycée agrotechnologique privé François-Xavier ●
- 25 Les Fontenelles** - Lycée d'enseignement agricole privé Saint-Joseph ●
- 25 Mandeure** - Maison familiale rurale du Pays de Montbéliard ●

● Établissement public ● Établissement privé A Établissement de formation par apprentissage



25 Morre - Maison familiale rurale de Morre ●
25 Pontarlier - Lycée privé Jeanne d'Arc ●
39 Amange - Maison familiale rurale d'Amange ●
39 Lons-le-Saunier - Lycée agricole de Lons-le-Saunier Mancy ● A
39 Salins-les-Bains - Maison familiale rurale de Salins-les-Bains ● A
58 Château-Chinon - Lycée agricole du Morvan ●
58 Saint-Saulge - Lycée professionnel Coeur de Nièvre (ex-IPERMA) ● A
58 Varzy - Lycée horticole rural privé du Haut-Nivernais ●
70 Fougerolles-Saint-Valbert - Maison familiale rurale de Fougerolles ●
70 Gray - Lycée professionnel privé Ste-Marie ●
70 Rioz - Maison familiale rurale de Rioz ●
70 Vesoul - Lycée agricole de Vesoul Etienne Munier ●
71 Charolles - Lycée professionnel agricole ●
71 La Clayette - Maison familiale rurale d'éducation et d'orientation ● A
71 Louhans - Lycée d'enseignement agricole privé de la Bresse ●
71 Saint-Martin-en-Bresse - Lycée privé Reine Antier ●
89 Champs-sur-Yonne - Lycée professionnel agricole Albert Schweitzer ●
89 Saint-Denis-lès-Sens - Lycée privé Sainte-Colombe ●
89 Toucy - Maison familiale rurale d'éducation et d'orientation Champeaux ● A

BAC PRO TECHNICIEN CONSEIL VENTE EN ALIMENTATION (PRODUITS ALIMENTAIRES ET BOISSONS)

.....

21 Beaune - Lycée viticole ●
21 Plombières-lès-Dijon - Lycée agricole ●
21 Ruffey-lès-Beaune - Maison familiale rurale d'éducation et d'orientation Grandchamp ● A
25 Morre - Maison familiale rurale de Morre ●
25 Pontarlier - Lycée privé Jeanne d'Arc ●
25 Pontarlier - UFA du lycée privé Jeanne d'Arc - antenne du CFA Aspect A
58 Sermoise-sur-Loire - Lycée professionnel agricole Plagny ●

71 Davayé - Lycée agricole Lucie Aubrac ●
71 Mazille - Maison familiale rurale d'éducation et d'orientation du Clunisois ● A
71 Saint-Martin-en-Bresse - Lycée privé Reine Antier ●
89 Champs-sur-Yonne - Lycée professionnel agricole Albert Schweitzer ●
89 Saint-Denis-lès-Sens - Lycée privé Sainte-Colombe ●

BPA TRAVAUX DE LA VIGNE ET DU VIN

.....

89 Venoy - Centre de Formation Professionnelle et de Promotion Agricole d'Auxerre - La Brosse A
89 Venoy - Lycée agricole d'Auxerre - La Brosse ● A



HYGIÈNE, SÉCURITÉ

QUELS MÉTIERS ?



Agent·e de prévention et de sécurité • Agent·e de propreté spécialisé • Agent·e vérificateur·trice d'appareils extincteurs • Installateur·trice d'alarmes • Laveur·se de vitres • Maître·sse-chien • Ouvrier·e en blanchisserie-lingerie • Responsable HSE - hygiène, sécurité, environnement • Technicien·ne traitement des déchets

CAP AGENT DE PROPRETÉ ET D'HYGIÈNE

-
- 25 Audincourt** - Lycée professionnel Nelson Mandela ●
- 39 Gevingey** - CFA du Jura ● **A**
- 71 Blanzly** - Lycée professionnel Claudie Haigneré ● **A**

CAP AGENT DE SÉCURITÉ

-
- 21 Chenôve** - Lycée professionnel Antoine ●
- 25 Montbéliard** - Lycée professionnel les Huisselets ●
- 25 Vercel-Villedieu-le-Camp** - Maison familiale rurale de Vercel ● **A**
- 71 Paray-le-Monial** - Lycée privé Sacré-Coeur ●
- 89 Auxerre** - Groupe scolaire Saint-Joseph La Salle ●

CAP ASSISTANT TECHNIQUE EN MILIEUX FAMILIAL ET COLLECTIF

-
- 21 Dijon** - Lycée Le Castel ●
- 21 Dijon** - Lycée privé Les Arcades ● **A**
- 21 Semur-en-Auxois** - Lycée Anna Judic ●
- 25 Audincourt** - Lycée professionnel Nelson Mandela ●

25 Baume-les-Dames - Lycée professionnel Jouffroy d'Abbans ●

- 25 Besançon** - Lycée professionnel Condé ●
- 25 Besançon** - Lycée professionnel privé Sainte-Famille ●
- 39 Dole** - Lycée professionnel Jacques Prévert ●
- 58 Nevers** - Lycée professionnel Jean Rostand ●
- 70 Luxeuil-les-Bains** - Section d'enseignement professionnel du lycée Lumière ●
- 71 Blanzly** - Lycée professionnel Claudie Haigneré ●
- 71 Louhans** - Lycée Henri Vincenot ●
- 89 Joigny** - Établissement régional d'enseignement adapté Jules Verne ●
- 90 Belfort** - Lycée professionnel Raoul Follereau ●

CAP MÉTIERS DE L'ENTRETIEN DES TEXTILES OPTION A BLANCHISSERIE

-
- 71 Mâcon** - Lycée professionnel économique et hôtelier Alexandre Dumaine ●

CAP MÉTIERS DE L'ENTRETIEN DES TEXTILES OPTION B PRESSING

-
- 21 Dijon** - Lycée Le Castel ●

BAC PRO B PRESSING

-
- 25 Montbéliard** - Lycée professionnel les Huisselets ● **A**

BAC PRO HYGIÈNE, PROPRETÉ, STÉRILISATION

-
- 25 Audincourt** - Lycée professionnel Nelson Mandela ● **A**
- 58 Nevers** - Lycée professionnel Jean Rostand ●
- 71 Blanzly** - Lycée professionnel Claudie Haigneré ● **A**

BAC PRO MÉTIERS DE L'ENTRETIEN DES TEXTILES OPTION A BLANCHISSERIE

-
- 25 Montbéliard** - Lycée professionnel les Huisselets ● **A**

● Établissement public ● Établissement privé **A** Établissement de formation par apprentissage



BAC PRO MÉTIERS DE LA SÉCURITÉ

.....

- 21 Chenôve** - Lycée professionnel Antoine ●
- 25 Besançon** - Lycée professionnel Tristan Bernard ●
- 25 Montbéliard** - Lycée professionnel les Huisselets ● **A**
- 25 Pontarlier** - Lycée professionnel privé Saint-Bénigne ●
- 58 Fourchambault** - Lycée professionnel Pierre Bérégovoy, sites Fourchambault et Nevers ●
- 71 Paray-le-Monial** - Lycée privé Sacré-Coeur ●
- 89 Auxerre** - Groupe scolaire Saint-Joseph La Salle ●
- 89 Sens** - Lycée professionnel Pierre et Marie Curie ●

BAC PRO SYSTÈMES NUMÉRIQUES OPTION A SÛRETÉ ET SÉCURITÉ DES INFRASTRUCTURES, DE L'HABITAT ET DU TERTIAIRE

.....

→ Les métiers de l'informatique et du numérique, page 109.

- 21 Chenôve** - Lycée professionnel Antoine ● **A**
- 21 Dijon** - Lycée privé Saint Joseph La Salle ● **A**
- 25 Besançon** - Lycée professionnel privé Saint-Joseph ● **A**
- 25 Pontarlier** - Lycée professionnel privé Saint-Bénigne ●
- 39 Dole** - Lycée privé Pasteur Mont-Roland ●
- 70 Vesoul** - Lycée professionnel Luxembourg ● **A**
- 89 Sens** - Lycée professionnel Pierre et Marie Curie ●
- 90 Bavilliers** - Lycée professionnel Denis Diderot ● **A**

BAC PRO TECHNIQUES D'INTERVENTIONS SUR INSTALLATIONS NUCLÉAIRES

.....

- 71 Le Creusot** - Lycée Léon Blum ●

● Établissement public ● Établissement privé **A** Établissement de formation par apprentissage



MÉCANIQUE, PRODUCTIQUE

QUELS MÉTIERS ?



Agent·e de maintenance en mécanique industrielle • Ajusteur·euse
monteur·euse • Ascensoriste • Horloger·e • Mécanicien·ne • Microtechnicien·ne
• Technicien·e d'agencement • Technicien·ne de maintenance de matériel agricole

CAP COMPOSITES, PLASTIQUES CHAUDRONNÉS

.....
25 Audincourt - Lycée professionnel Nelson Mandela ●

CAP CONDUCTEUR D'INSTALLATIONS DE PRODUCTION

.....
21 Montbard - Lycée professionnel Eugène Guillaume ●
25 Audincourt - Lycée professionnel Nelson Mandela ●
25 Besançon - CFAI UIMM Franche-Comte site de Besançon A
25 Exincourt - CFAI UIMM Franche-Comte site d'Exincourt A
58 Decize - Lycée Maurice Genevoix ●
90 Belfort - CFAI UIMM Franche-Comte site de Belfort A

CAP DÉCOLLETAGE : OPÉRATEUR RÉGLEUR EN DÉCOLLETAGE

.....
39 Champagnole - Section d'enseignement professionnel du lycée Paul-Emile Victor ●

CAP HORLOGERIE

.....
25 Morteau - Section d'enseignement professionnel du lycée Edgar Faure ● A

CAP MAINTENANCE DE BÂTIMENTS DE COLLECTIVITÉS

.....
21 Dijon - Lycée privé Saint Joseph La Salle ● A
70 Chargey-lès-Gray - Maison familiale rurale de Chargey Les Gray A
71 Anzy-le-Duc - Maison familiale rurale d'éducation et d'orientation du Charollais-Brionnais A
90 Delle - Lycée professionnel Jules Ferry ●

CAP MAINTENANCE DES MATÉRIELS OPTION A MATÉRIELS AGRICOLES

.....
→ Les métiers de la maintenance des matériels, page 86.

58 Marzy - Campus Métiers Marzy A
70 Montbozon - Maison familiale rurale de Montbozon A

71 Mâcon - CFA des métiers de l'automobile A

71 Paray-le-Monial - Lycée privé Sacré-Coeur ●

89 Auxerre - CFA Interprofessionnel de l'Yonne A

CAP MAINTENANCE DES MATÉRIELS OPTION B MATÉRIELS DE CONSTRUCTION ET DE MANUTENTION

.....
→ Les métiers de la maintenance des matériels, page 86.

70 Montbozon - Maison familiale rurale de Montbozon A

CAP MAINTENANCE DES MATÉRIELS OPTION C MATÉRIELS D'ESPACES VERTS

.....
→ Les métiers de la maintenance des matériels, page 86.

39 Amange - Maison familiale rurale d'Amange A

71 Mâcon - CFA des métiers de l'automobile A

71 Mâcon - Lycée René Cassin ●

89 Auxerre - CFA Interprofessionnel de l'Yonne A

● Établissement public ● Établissement privé A Établissement de formation par apprentissage



CAP MAINTENANCE DES VÉHICULES OPTION A VOITURES PARTICULIÈRES

.....

- 21 **Dijon** - Lycée Hippolyte Fontaine ●
- 21 **Longvic** - École des Métiers Dijon métropole A
- 25 **Besançon** - CFA Hilaire de Chardonnet A
- 25 **Montbéliard** - Section d'enseignement professionnel du lycée polyvalent Germaine Tillion ●
- 39 **Gevingey** - CFA du Jura A
- 58 **Fourchambault** - Lycée professionnel Pierre Bérégoz, sites Fourchambault et Nevers ●
- 58 **Marzy** - Campus Métiers Marzy A
- 58 **Nevers** - Centre Scolaire Notre-Dame, Lycée polyvalent ●
- 70 **Vesoul** - CFAMA de Haute-Saône A
- 71 **Chalon-sur-Saône** - Lycée des métiers Camille du Gast ●
- 71 **Mâcon** - CFA des métiers de l'automobile A
- 71 **Mâcon** - Lycée René Cassin ●
- 71 **Paray-le-Monial** - Lycée professionnel Astier ●
- 89 **Auxerre** - CFA Interprofessionnel de l'Yonne A
- 89 **Joigny** - Lycée Louis Davier ●
- 90 **Belfort** - CFA municipal de Belfort A

CAP MAINTENANCE DES VÉHICULES OPTION B VÉHICULES DE TRANSPORT ROUTIER

.....

- 25 **Besançon** - CFA Hilaire de Chardonnet A
- 58 **Nevers** - Centre Scolaire Notre-Dame, Lycée polyvalent ●
- 71 **Mâcon** - CFA des métiers de l'automobile A
- 89 **Auxerre** - CFA Interprofessionnel de l'Yonne A

CAP MAINTENANCE DES VÉHICULES OPTION C MOTOCYCLES

.....

- 25 **Besançon** - CFA Hilaire de Chardonnet A
- 71 **Mâcon** - CFA des métiers de l'automobile A

CAP RÉPARATION DES CARROSSERIES

.....

- 21 **Dijon** - Lycée Hippolyte Fontaine ●
- 21 **Longvic** - École des Métiers Dijon métropole A

- 25 **Besançon** - CFA Hilaire de Chardonnet A
- 39 **Gevingey** - CFA du Jura A
- 58 **Fourchambault** - Lycée professionnel Pierre Bérégoz, sites Fourchambault et Nevers ●
- 58 **Marzy** - Campus Métiers Marzy A
- 70 **Gray** - Lycée professionnel Henri Fertet ●
- 70 **Vesoul** - CFAMA de Haute-Saône A
- 71 **Chalon-sur-Saône** - Lycée des métiers Camille du Gast ●
- 71 **Mâcon** - CFA des métiers de l'automobile A
- 89 **Auxerre** - CFA Interprofessionnel de l'Yonne A
- 89 **Joigny** - Lycée Louis Davier ●

2DE PRO MÉTIERS DE LA MAINTENANCE DES MATÉRIELS ET DES VÉHICULES

.....

→ Les métiers de la maintenance des matériels, page 86.

- 21 **Dijon** - Lycée Hippolyte Fontaine ●
- 25 **Montbéliard** - Section d'enseignement professionnel du lycée polyvalent Germaine Tillion ●
- 58 **Fourchambault** - Lycée professionnel Pierre Bérégoz, sites Fourchambault et Nevers ●
- 58 **Nevers** - Centre Scolaire Notre-Dame, Lycée polyvalent ●
- 70 **Gray** - Lycée professionnel Henri Fertet ●
- 71 **Chalon-sur-Saône** - Lycée des métiers Camille du Gast ●
- 71 **Mâcon** - Lycée René Cassin ●
- 71 **Paray-le-Monial** - Lycée privé Sacré-Coeur ●
- 71 **Paray-le-Monial** - Lycée professionnel Astier ●
- 89 **Joigny** - Lycée Louis Davier ●

2DE PRO MÉTIERS DE LA RÉALISATION DE PRODUITS MÉCANIQUES

.....

- 21 **Beaune** - Lycée Clos Maire ●
- 21 **Dijon** - Lycée Hippolyte Fontaine ●
- 21 **Dijon** - Lycée privé Saint Joseph La Salle ●
- 21 **Longchamp** - Lycée polyvalent Henry Moisan, lycée des métiers d'Arts-Design-Céramique ●
- 21 **Montbard** - Lycée professionnel Eugène Guillaume ●
- 25 **Besançon** - Section d'enseignement professionnel du lycée Jules Haag ●
- 25 **Morteau** - Section d'enseignement professionnel du lycée Edgar Faure ●

- 39 **Champagnole** - Section d'enseignement professionnel du lycée Paul-Emile Victor ●
- 39 **Morez** - Section d'enseignement professionnel du lycée Victor Bérard ●
- 39 **Saint-Amour** - Lycée professionnel Ferdinand Fillod ●
- 58 **Fourchambault** - Lycée professionnel Pierre Bérégoz, sites Fourchambault et Nevers ●
- 70 **Vesoul** - Lycée Edouard Belin ●
- 70 **Vesoul** - Lycée professionnel Luxembourg ●
- 71 **Chalon-sur-Saône** - Lycée de la nouvelle chance ●
- 71 **Chalon-sur-Saône** - Lycée polyvalent Niépce Balleure ●
- 71 **Le Creusot** - Lycée Léon Blum ●
- 71 **Mâcon** - Lycée René Cassin ●
- 89 **Auxerre** - Lycée Jean-Joseph Fourier ●
- 89 **Sens** - Lycée professionnel Pierre et Marie Curie ●
- 90 **Bavilliers** - Lycée professionnel Denis Diderot ●
- 90 **Belfort** - Lycée professionnel Raoul Follereau ●

2DE PRO MÉTIERS DU PILOTAGE ET DE LA MAINTENANCE D'INSTALLATIONS AUTOMATISÉES

.....

- 21 **Auxonne** - Lycée Prieur de la Côte-d'Or ●
- 21 **Chenôve** - Lycée professionnel Antoine ●
- 21 **Dijon** - Lycée Hippolyte Fontaine ●
- 21 **Dijon** - Lycée privé Saint Joseph La Salle ●
- 21 **Montbard** - Lycée professionnel Eugène Guillaume ●
- 25 **Audincourt** - Lycée professionnel Nelson Mandela ●
- 25 **Baume-les-Dames** - Lycée professionnel Jouffroy d'Abbans ●
- 25 **Pontarlier** - Lycée professionnel Toussaint Louverture ●
- 39 **Champagnole** - Section d'enseignement professionnel du lycée Paul-Emile Victor ●
- 39 **Dole** - Lycée privé Pasteur Mont-Roland ●
- 39 **Dole** - Section d'enseignement professionnel du lycée Jacques Duhamel ●
- 39 **Saint-Claude** - Section d'enseignement professionnel du lycée Pré Saint-Sauveur ●
- 58 **Cosne-Cours-sur-Loire** - Lycée Pierre-Gilles de Gennes ●
- 58 **Decize** - Lycée Maurice Genevoix ●

● Établissement public ● Établissement privé A Établissement de formation par apprentissage



- 58 Nevers** - Centre Scolaire Notre-Dame, Lycée polyvalent ●
- 70 Lure** - Section d'enseignement professionnel du lycée G. Colomb ●
- 70 Vesoul** - Lycée professionnel Luxembourg ●
- 71 Autun** - Lycée Bonaparte pôle général et pôle technologique et professionnel ●
- 71 Blanzay** - Lycée professionnel Claudie Haigneré ●
- 71 Chalon-sur-Saône** - Lycée de la nouvelle chance ●
- 71 Chalon-sur-Saône** - Lycée polyvalent Niépce Balleure ●
- 71 Louhans** - Lycée Henri Vincenot ●
- 71 Mâcon** - Lycée René Cassin ●
- 71 Paray-le-Monial** - Lycée professionnel Astier ●
- 89 Auxerre** - Lycée Jean-Joseph Fourier ●
- 89 Avallon** - Lycée Parc des Chaumes ●
- 89 Sens** - Lycée professionnel Pierre et Marie Curie ●
- 90 Delle** - Lycée professionnel Jules Ferry ●

BAC PRO AGROÉQUIPEMENT

- 21 Pouilly-en-Auxois** - Maison familiale rurale d'éducation et d'orientation Auxois-Sud Morvan ● A
- 58 Saint-Saulge** - CFA agricole de la Nièvre, site Saint-Saulge A
- 58 Saint-Saulge** - Lycée professionnel Coeur de Nièvre (ex-IPERMA) ● A
- 70 Montbozon** - Maison familiale rurale de Montbozon ● A
- 70 Vesoul** - CFA agricole de Haute-Saône A
- 70 Vesoul** - Lycée agricole de Vesoul Etienne Munier ●
- 71 Gueugnon** - CFA agricole de Saône-et-Loire - site Gueugnon A

BAC PRO BIO-INDUSTRIES DE TRANSFORMATION

- 21 Plombières-lès-Dijon** - Lycée agricole ●
- 39 Poligny** - CFA agroalimentaire A
- 39 Poligny** - Ecole nationale d'industrie laitière et des biotechnologies A

BAC PRO ÉTUDE ET DÉFINITION DE PRODUITS INDUSTRIELS

- 21 Dijon** - Lycée privé Saint Joseph La Salle ● A
- 71 Paray-le-Monial** - Lycée privé Sacré-Coeur ●

BAC PRO ÉTUDE ET RÉALISATION D'AGENCEMENT

- 21 Dijon** - Lycée privé Saint Joseph La Salle ●
- 25 Besançon** - Lycée Claude Nicolas Ledoux ●
- 71 Autun** - Lycée Bonaparte pôle général et pôle technologique et professionnel ●

BAC PRO MAINTENANCE DES MATÉRIELS OPTION A MATÉRIELS AGRICOLES

→ Les métiers de la maintenance des matériels, page 86.

- 70 Montbozon** - Maison familiale rurale de Montbozon A
- 70 Vesoul** - CFA agricole de Haute-Saône A
- 71 Mâcon** - CFA des métiers de l'automobile A
- 71 Mâcon** - Lycée René Cassin ●
- 71 Paray-le-Monial** - Lycée privé Sacré-Coeur ●

BAC PRO MAINTENANCE DES MATÉRIELS OPTION B MATÉRIELS DE CONSTRUCTION ET DE MANUTENTION

→ Les métiers de la maintenance des matériels, page 122.

- 70 Montbozon** - Maison familiale rurale de Montbozon A
- 71 Mâcon** - Lycée René Cassin ●

BAC PRO MAINTENANCE DES SYSTÈMES DE PRODUCTION CONNECTÉS

- 21 Auxonne** - Lycée Prieur de la Côte-d'Or ●
- 21 Dijon** - Lycée privé Saint Joseph La Salle ● A
- 21 Dijon** - Pôle formation de l'UIMM Bourgogne 21-71 A
- 21 Dijon** - Lycée Hippolyte Fontaine ●
Possibilité de convention avec la marine nationale
- 21 Montbard** - Lycée professionnel Eugène Guillaume ● A
- 25 Audincourt** - Lycée professionnel Nelson Mandela ●
- 25 Baume-les-Dames** - Lycée professionnel Jouffroy d'Abbans ● A
Possibilité de convention avec la marine nationale

- 25 Pontarlier** - Lycée professionnel Toussaint Louverture ● A
- 39 Champagnole** - Section d'enseignement professionnel du lycée Paul-Emile Victor ● A
- 39 Dole** - CFAI UIMM Franche-Comte site de Dole A
- 39 Dole** - Lycée privé Pasteur Mont-Roland ●
- 39 Dole** - Section d'enseignement professionnel du lycée Jacques Duhamel ● A
- 39 Gevingey** - CFAI UIMM Franche-Comte site de Gevingey A
- 39 Saint-Claude** - Section d'enseignement professionnel du lycée Pré Saint-Sauveur ●
- 58 Cosne-Cours-sur-Loire** - Lycée Pierre-Gilles de Gennes ●
- 58 Decize** - Lycée Maurice Genevoix ●
- 58 Nevers** - Centre Scolaire Notre-Dame, Lycée polyvalent ●
- 58 Nevers** - Pôle Formation 58-89, site Nevers A
- 70 Lure** - Section d'enseignement professionnel du lycée G. Colomb ● A
- 70 Vesoul** - Lycée professionnel Luxembourg ● A
- 71 Autun** - Lycée Bonaparte pôle général et pôle technologique et professionnel ● A
- 71 Blanzay** - Lycée professionnel Claudie Haigneré ●
- 71 Chalon-sur-Saône** - Pôle formation UIMM Bourgogne 21-71 A
- 71 Chalon-sur-Saône** - Lycée polyvalent Niépce Balleure ●
Possibilité de convention avec la marine nationale
- 71 Louhans** - Lycée Henri Vincenot ●
- 71 Mâcon** - Lycée René Cassin ●
- 71 Paray-le-Monial** - Lycée professionnel Astier ●
- 89 Auxerre** - Lycée Jean-Joseph Fourier ●
- 89 Auxerre** - Pôle Formation 58-89, site Auxerre A
- 89 Avallon** - Lycée Parc des Chaumes ●
- 89 Sens** - Lycée professionnel Pierre et Marie Curie ●
- 90 Belfort** - CFAI UIMM Franche-Comte site de Belfort A
- 90 Delle** - Lycée professionnel Jules Ferry ● A
Possibilité de convention avec l'armée de terre.

● Établissement public ● Établissement privé A Établissement de formation par apprentissage



MES ENSEIGNEMENTS ET DIPLÔMES EN RÉGION

BAC PRO MAINTENANCE DES VÉHICULES OPTION A VOITURES PARTICULIÈRES

.....

- 21 Dijon** - Lycée Hippolyte Fontaine ●
- 21 Longvic** - École des Métiers Dijon métropole **A**
- 25 Besançon** - CFA Hilaire de Chardonnet **A**
- 25 Montbéliard** - Section d'enseignement professionnel du lycée polyvalent Germaine Tillion ● **A**
- 39 Gevingey** - CFA du Jura **A**
- 58 Fourchambault** - Lycée professionnel Pierre Bérégovoy, sites Fourchambault et Nevers ●
- 58 Marzy** - Campus Métiers Marzy **A**
- 58 Nevers** - Centre Scolaire Notre-Dame, Lycée polyvalent ●
- 70 Gray** - Lycée professionnel Henri Fertet ● **A**
- 70 Vesoul** - CFAMA de Haute-Saône **A**
- 71 Chalon-sur-Saône** - Lycée des métiers Camille du Gast ●
- 71 Mâcon** - CFA des métiers de l'automobile **A**
- 71 Mâcon** - Lycée René Cassin ●
- 71 Paray-le-Monial** - Lycée professionnel Astier ●
- 89 Joigny** - Lycée Louis Davier ●
- 90 Belfort** - CFA municipal de Belfort **A**

BAC PRO MAINTENANCE DES VÉHICULES OPTION B VÉHICULES DE TRANSPORT ROUTIER

.....

- 25 Besançon** - CFA Hilaire de Chardonnet **A**
- 25 Montbéliard** - Section d'enseignement professionnel du lycée polyvalent Germaine Tillion ● **A**
- 58 Nevers** - Centre Scolaire Notre-Dame, Lycée polyvalent ●
- 71 Mâcon** - CFA des métiers de l'automobile **A**

BAC PRO MAINTENANCE DES VÉHICULES OPTION C MOTOCYCLES

.....

- 25 Montbéliard** - Section d'enseignement professionnel du lycée polyvalent Germaine Tillion ● **A**
- 70 Gray** - Lycée professionnel Henri Fertet ● **A**
- 71 Mâcon** - CFA des métiers de l'automobile **A**

BAC PRO MÉTIERS DE L'ÉLECTRICITÉ ET DE SES ENVIRONNEMENTS CONNECTÉS

.....

- 21 Auxonne** - Lycée Prieur de la Côte-d'Or ●
- 21 Beaune** - Lycée Clos Maire ●
- 21 Dijon** - Bâtiment CFA Bourgogne-Franche-Comté site de Dijon **A**
- 21 Dijon** - Lycée privé Saint Joseph La Salle ● **A**
- 21 Dijon** - Lycée Hippolyte Fontaine ●
Possibilité de convention avec la Marine nationale.
- 21 Montbard** - Lycée professionnel Eugène Guillaume ● **A**
- 25 Audincourt** - Lycée professionnel Nelson Mandela ● **A**
- 25 Baume-les-Dames** - Lycée professionnel Jouffroy d'Abbans ● **A**
Possibilité de convention avec la Marine nationale.
- 25 Besançon** - Lycée professionnel privé Saint-Joseph ● **A**
- 25 Besançon** - Section d'enseignement professionnel du lycée Jules Haag ●
- 25 Exincourt** - CFAI UIMM Franche-Comte site d'Exincourt **A**
- 25 Pontarlier** - Lycée professionnel Toussaint Louverture ● **A**

39 Dole - Section d'enseignement professionnel du lycée Jacques Duhamel ● **A**

39 Saint-Claude - Section d'enseignement professionnel du lycée Pré Saint-Sauveur ● **A**

58 Cosne-Cours-sur-Loire - Lycée Pierre-Gilles de Gennes ●

58 Fourchambault - Lycée professionnel Pierre Bérégovoy, sites Fourchambault et Nevers ●

58 Nevers - Pôle Formation 58-89, site Nevers **A**

70 Lure - Section d'enseignement professionnel du lycée G. Colomb ● **A**

70 Vesoul - CFAI UIMM Franche-Comte site de Vesoul **A**

70 Vesoul - Lycée professionnel Luxembourg ● **A**

71 Blanzay - Lycée professionnel Claudie Haigneré ●

71 Chalon-sur-Saône - Lycée polyvalent Niépce Balleure ●

71 Le Creusot - Lycée Léon Blum ●

71 Mâcon - Lycée René Cassin ●

89 Auxerre - Lycée Jean-Joseph Fourier ●

89 Sens - Lycée professionnel Pierre et Marie Curie ●

90 Bavilliers - Lycée professionnel Denis Diderot ● **A**

90 Delle - Lycée professionnel Jules Ferry ● **A**
Possibilité de convention avec la Marine nationale.



LES MICROTECHNIQUES : BIENVENUE DANS LE MONDE DE LA MINIATURE !

Ces métiers de l'infiniment petit sont partout : l'horlogerie, la lunetterie, l'aéronautique, l'énergie, l'automobile et le ferroviaire. La Bourgogne-Franche-Comté en a fait une de ses spécialités régionales !

LES MICRO-TECHNIQUES, POUR QUOI FAIRE ?

Créer, concevoir, intégrer ou fabriquer des composants, appareils et systèmes de petite dimension et les produire en série. Elles s'appuient sur des compétences en mécanique, robotique, électronique, dessin, informatique, optique...

LE MICROMÈTRE, L'UNITÉ DE MESURE

1000 FOIS

Plus petit qu'un grain de sable !

LES MÉTIERS

Technicien·ne en microtechniques, ingénieur·e procédés laser, designer industriel·le, technicien·ne prototypiste, etc.

En savoir +

Les microtechniques en Bourgogne-Franche-Comté
onisep.fr

Source : Onisep, 2018.

● Établissement public ● Établissement privé **A** Établissement de formation par apprentissage



BAC PRO MICROTECHNIQUES

-
- 25 Besançon** - CFAI UIMM Franche-Comte site de Besançon **A**
- 25 Besançon** - Section d'enseignement professionnel du lycée Jules Haag ● **A**
- 25 Morteau** - Section d'enseignement professionnel du lycée Edgar Faure ● **A**
- 39 Morez** - Section d'enseignement professionnel du lycée Victor Bérard ● **A**
- 90 Bavilliers** - Lycée professionnel Denis Diderot ● **A**

BAC PRO PILOTE DE LIGNE DE PRODUCTION

-
- 21 Chenôve** - Lycée professionnel Antoine ●
- 90 Belfort** - CFAI UIMM Franche-Comte site de Belfort **A**

BAC PRO PLASTIQUES ET COMPOSITES

-
- 25 Audincourt** - Lycée professionnel Nelson Mandela ● **A**
- 71 Chalon-sur-Saône** - Lycée polyvalent Niépce Balleure ●
- 89 Sens** - Lycée professionnel Pierre et Marie Curie ● **A**

BAC PRO PROCÉDÉS DE LA CHIMIE, DE L'EAU ET DES PAPIERS-CARTONS

-
- 39 Dole** - Section d'enseignement professionnel du lycée Jacques Duhamel ● **A**
- 58 Cosne-Cours-sur-Loire** - Lycée Pierre-Gilles de Gennes ● **A**

BAC PRO RÉPARATION DES CARROSSERIES

-
- 21 Longvic** - École des Métiers Dijon métropole **A**
- 25 Montbéliard** - Section d'enseignement professionnel du lycée polyvalent Germaine Tillion ● **A**
- 58 Nevers** - Centre Scolaire Notre-Dame, Lycée polyvalent ●
- 70 Gray** - Lycée professionnel Henri Fertet ● **A**
- 71 Chalon-sur-Saône** - Lycée des métiers Camille du Gast ●
- 71 Mâcon** - CFA des métiers de l'automobile **A**
- 89 Joigny** - Lycée Louis Davier ●

BAC PRO TECHNICIEN EN RÉALISATION DE PRODUITS MÉCANIQUES OPTION RÉALISATION ET MAINTENANCE DES OUTILLAGES

-
- 25 Besançon** - CFAI UIMM Franche-Comte site de Besançon **A**
- 25 Besançon** - Section d'enseignement professionnel du lycée Jules Haag ●
- 25 Exincourt** - CFAI UIMM Franche-Comte site d'Exincourt **A**
- 71 Chalon-sur-Saône** - Lycée polyvalent Niépce Balleure ●
- 89 Sens** - Lycée professionnel Pierre et Marie Curie ●

BAC PRO TECHNICIEN EN RÉALISATION DE PRODUITS MÉCANIQUES OPTION RÉALISATION ET SUIVI DE PRODUCTIONS

-
- 21 Beaune** - Lycée Clos Maire ●
- 21 Dijon** - Lycée privé Saint Joseph La Salle ● **A**
- 25 Besançon** - CFAI UIMM Franche-Comte site de Besançon **A**
- 25 Besançon** - Section d'enseignement professionnel du lycée Jules Haag ● **A**
- 25 Exincourt** - CFAI UIMM Franche-Comte site d'Exincourt **A**
- 25 Morteau** - Section d'enseignement professionnel du lycée Edgar Faure ● **A**
- 39 Champagnole** - Section d'enseignement professionnel du lycée Paul-Emile Victor ● **A**
- 58 Fourchambault** - Lycée professionnel Pierre Bérégovoy, sites Fourchambault et Nevers ●
- 70 Vesoul** - Lycée Edouard Belin ● **A**
- 71 Chalon-sur-Saône** - Pôle formation UIMM Bourgogne 21-71 **A**
- 71 Le Creusot** - Lycée Léon Blum ●
- 71 Mâcon** - Lycée René Cassin ●

BON À SAVOIR

L'industrie manque de talents féminins : lancez-vous !

→ Je cherche ma voie, page 5.

- 89 Auxerre** - Lycée Jean-Joseph Fourier ●
- 89 Auxerre** - Pôle Formation 58-89, site Auxerre **A**
- 90 Bavilliers** - Lycée professionnel Denis Diderot ● **A**

BAC PRO TECHNICIEN MODELEUR

-
- 21 Longchamp** - Lycée polyvalent Henry Moisan, lycée des métiers d'Arts-Design-Céramique ● **A**



ILS EN PARLENT

ADRIEN

Bac pro outillage

“ J'ai été réorienté en 3ème découverte professionnelle [...] On avait 6 h par semaine pour voir des métiers. Il y avait usinage et comme ça me plaisait on m'a proposé un bac pro outillage. A partir de là, j'ai commencé à vraiment apprécier.”

Source : topo-bfc.info

● Établissement public ● Établissement privé **A** Établissement de formation par apprentissage



MÉTAUX, PLASTIQUES, PAPIER



QUELS MÉTIERS ?

Chaudronnier·e • Constructeur·se de carrosserie • Décorateur·trice en céramique • Métallier·e • Technicien·ne plasturgiste • Règleur·se sur presse • Technicien·ne de fabrication • Technicien·ne modeler·se

CAP BRONZIER OPTION B CISELEUR EN BRONZE

.....
39 Saint-Amour - Lycée professionnel Ferdinand Fillod ●

CAP COMPOSITES, PLASTIQUES CHAUDRONNÉS

.....
25 Audincourt - Lycée professionnel Nelson Mandela ●

CAP CONSTRUCTEUR D'OUVRAGES EN BÉTON ARMÉ

.....
71 Chalons-sur-Saône - Lycée professionnel Métiers du bâtiment Thomas Dumorey ●

CAP DÉCORATION EN CÉRAMIQUE

.....
21 Longchamp - Lycée polyvalent Henry Moisan, lycée des métiers d'Arts-Design-Céramique ● A

CAP FERRONNIER D'ART

.....
39 Saint-Amour - Lycée professionnel Ferdinand Fillod ● A
58 Varzy - Lycée professionnel Le Mont Châtelet ●

CAP RÉALISATIONS INDUSTRIELLES EN CHAUDRONNERIE OU SOUDAGE OPTION A CHAUDRONNERIE

.....
21 Dijon - CFA des Compagnons du Devoir et du Tour de France A ●
21 Dijon - Lycée Hippolyte Fontaine ●
25 Exincourt - CFAI UIMM Franche-Comte site d'Exincourt A
39 Gevingey - CFAI UIMM Franche-Comte site de Gevingey A
58 Nevers - Pôle Formation 58-89, site Nevers A
58 Varzy - Lycée professionnel Le Mont Châtelet ●
70 Vesoul - Lycée professionnel Luxembourg ●
71 Chalons-sur-Saône - Lycée polyvalent Niépce Balleure ●
89 Auxerre - CFA des Compagnons du Devoir et du Tour de France A
89 Auxerre - Pôle Formation 58-89, site Auxerre A

CAP RÉALISATIONS INDUSTRIELLES EN CHAUDRONNERIE OU SOUDAGE OPTION B SOUDAGE

.....
21 Dijon - Lycée Hippolyte Fontaine ●
25 Exincourt - CFAI UIMM Franche-Comte site d'Exincourt A
58 Nevers - Pôle Formation 58-89, site Nevers A
58 Varzy - Lycée professionnel Le Mont Châtelet ●
70 Vesoul - Lycée professionnel Luxembourg ●
71 Chalons-sur-Saône - Lycée polyvalent Niépce Balleure A
89 Auxerre - Pôle Formation 58-89, site Auxerre A

CAP RÉPARATION DES CARROSSERIES

.....
21 Dijon - Lycée Hippolyte Fontaine ●
21 Longvic - École des Métiers Dijon métropole A
25 Besançon - CFA Hilaire de Chardonnet A
39 Gevingey - CFA du Jura A
58 Fourchambault - Lycée professionnel Pierre Bérégovoy, sites Fourchambault et Nevers ●
58 Marzy - Campus Métiers Marzy A
70 Gray - Lycée professionnel Henri Fertet ●

● Établissement public ● Établissement privé A Établissement de formation par apprentissage



- 70 Vesoul** - CFAMA de Haute-Saône **A**
- 71 Chalon-sur-Saône** - Lycée des métiers Camille du Gast ●
- 71 Mâcon** - CFA des métiers de l'automobile **A**
- 89 Auxerre** - CFA Interprofessionnel de l'Yonne **A**
- 89 Joigny** - Lycée Louis Davier ●

CAP SERRURIER MÉTALLIER

- 21 Dijon** - Bâtiment CFA Bourgogne-Franche-Comté site de Dijon **A**
- 21 Dijon** - CFA des Compagnons du Devoir et du Tour de France **A**
- 21 Dijon** - Lycée Hippolyte Fontaine ●
- 25 Besançon** - Bâtiment CFA Bourgogne-Franche-Comté site de Besançon **A**
- 25 Besançon** - Établissement régional d'enseignement adapté - Collège-lycée Simone Veil ● **A**
- 39 Crotenay** - Établissement régional d'enseignement adapté La Moraine ●
- 58 Varzy** - Lycée professionnel Le Mont Châtelet ●
- 70 Vesoul** - Lycée professionnel Luxembourg ●
- 71 Autun** - Bâtiment CFA Bourgogne-Franche-Comté site d'Autun **A**
- 71 Blanzay** - Lycée professionnel Claudie Haigneré ●
- 89 Auxerre** - Lycée Jean-Joseph Fourier ● **A**

CAP TAILLEUR DE PIERRE

- 21 Dijon** - Lycée Les Marcs d'Or ● **A**

CAP TOURNAGE EN CÉRAMIQUE

- 21 Longchamp** - Lycée polyvalent Henry Moisan, lycée des métiers d'Arts-Design-Céramique ● **A**

2DE PRO MÉTIERS DU PILOTAGE ET DE LA MAINTENANCE D'INSTALLATIONS AUTOMATISÉES

- 21 Auxonne** - Lycée Prieur de la Côte-d'Or ●
- 21 Chenôve** - Lycée professionnel Antoine ●
- 21 Dijon** - Lycée Hippolyte Fontaine ●
- 21 Dijon** - Lycée privé Saint Joseph La Salle ●
- 21 Montbard** - Lycée professionnel Eugène Guillaume ●
- 25 Audincourt** - Lycée professionnel Nelson Mandela ●

- 25 Baume-les-Dames** - Lycée professionnel Jouffroy d'Abbas ●
- 25 Pontarlier** - Lycée professionnel Toussaint Louverture ●
- 39 Champagnole** - Section d'enseignement professionnel du lycée Paul-Emile Victor ●
- 39 Dole** - Lycée privé Pasteur Mont-Roland ●
- 39 Dole** - Section d'enseignement professionnel du lycée Jacques Duhamel ●
- 39 Saint-Claude** - Section d'enseignement professionnel du lycée Pré Saint-Sauveur ●
- 58 Cosne-Cours-sur-Loire** - Lycée Pierre-Gilles de Gennes ●
- 58 Decize** - Lycée Maurice Genevoix ●
- 58 Nevers** - Centre Scolaire Notre-Dame, Lycée polyvalent ●
- 70 Lure** - Section d'enseignement professionnel du lycée G. Colomb ●
- 70 Vesoul** - Lycée professionnel Luxembourg ●
- 71 Autun** - Lycée Bonaparte pôle général et pôle technologique et professionnel ●
- 71 Blanzay** - Lycée professionnel Claudie Haigneré ●
- 71 Chalon-sur-Saône** - Lycée de la nouvelle chance ●
- 71 Chalon-sur-Saône** - Lycée polyvalent Niépce Balleure ●
- 71 Louhans** - Lycée Henri Vincenot ●
- 71 Mâcon** - Lycée René Cassin ●
- 71 Paray-le-Monial** - Lycée professionnel Astier ●
- 89 Auxerre** - Lycée Jean-Joseph Fourier ●
- 89 Avallon** - Lycée Parc des Chaumes ●
- 89 Sens** - Lycée professionnel Pierre et Marie Curie ●
- 90 Delle** - Lycée professionnel Jules Ferry ●

BAC PRO CONSTRUCTION DES CARROSSERIES

- 25 Montbéliard** - Section d'enseignement professionnel du lycée polyvalent Germaine Tillion ●

BAC PRO ÉTUDE ET RÉALISATION D'AGENCEMENT

- 21 Dijon** - Lycée privé Saint Joseph La Salle ●
- 25 Besançon** - Lycée Claude Nicolas Ledoux ●
- 71 Autun** - Lycée Bonaparte pôle général et pôle technologique et professionnel ●

BAC PRO MÉTIERS ET ARTS DE LA PIERRE

- 21 Dijon** - Lycée Les Marcs d'Or ●

BAC PRO OUVRAGES DU BÂTIMENT : MÉTALLERIE

- 21 Dijon** - Lycée privé Saint Joseph La Salle ● **A**
- 39 Saint-Amour** - Lycée professionnel Ferdinand Fillod **A**
- 71 Mâcon** - Lycée René Cassin ●

BAC PRO PLASTIQUES ET COMPOSITES

- 25 Audincourt** - Lycée professionnel Nelson Mandela ● **A**
- 71 Chalon-sur-Saône** - Lycée polyvalent Niépce Balleure ●
- 89 Sens** - Lycée professionnel Pierre et Marie Curie ● **A**

BAC PRO PROCÉDÉS DE LA CHIMIE, DE L'EAU ET DES PAPIERS-CARTONS

- 39 Dole** - Section d'enseignement professionnel du lycée Jacques Duhamel ● **A**
- 58 Cosne-Cours-sur-Loire** - Lycée Pierre-Gilles de Gennes ● **A**

BAC PRO RÉPARATION DES CARROSSERIES

- 21 Longvic** - École des Métiers Dijon métropole **A**
- 25 Montbéliard** - Section d'enseignement professionnel du lycée polyvalent Germaine Tillion ● **A**
- 58 Nevers** - Centre Scolaire Notre-Dame, Lycée polyvalent ●
- 70 Gray** - Lycée professionnel Henri Fertet ● **A**
- 71 Chalon-sur-Saône** - Lycée des métiers Camille du Gast ●
- 71 Mâcon** - CFA des métiers de l'automobile **A**
- 89 Joigny** - Lycée Louis Davier ●

● Établissement public ● Établissement privé **A** Établissement de formation par apprentissage



BAC PRO TECHNICIEN EN CHAUDRONNERIE INDUSTRIELLE

.....

- 21 **Dijon** - CFA des Compagnons du Devoir et du Tour de France **A**
- 21 **Dijon** - Lycée Hippolyte Fontaine ●
- 21 **Montbard** - Lycée professionnel Eugène Guillaume ● **A**
- 25 **Exincourt** - CFAI UIMM Franche-Comte site d'Exincourt **A**
- 39 **Gevingey** - CFAI UIMM Franche-Comte site de Gevingey **A**
- 39 **Saint-Amour** - Lycée professionnel Ferdinand Fillod ●
- 58 **Nevers** - Pôle Formation 58-89, site Nevers **A**
- 70 **Vesoul** - Lycée professionnel Luxembourg ● **A**
- 71 **Chalon-sur-Saône** - Lycée polyvalent Niépce Balleure ●
- 71 **Chalon-sur-Saône** - Pôle formation UIMM Bourgogne 21-71 **A**
- 71 **Le Creusot** - Lycée Léon Blum ●
- 89 **Auxerre** - Pôle Formation 58-89, site Auxerre **A**
- 89 **Sens** - Lycée professionnel Pierre et Marie Curie ●
- 90 **Belfort** - Lycée professionnel Raoul Follereau ● **A**

BAC PRO TECHNICIEN EN RÉALISATION DE PRODUITS MÉCANIQUES OPTION RÉALISATION ET MAINTENANCE DES OUTILLAGES

.....

- 25 **Besançon** - CFAI UIMM Franche-Comte site de Besançon **A**
- 25 **Besançon** - Section d'enseignement professionnel du lycée Jules Haag ●
- 25 **Exincourt** - CFAI UIMM Franche-Comte site d'Exincourt **A**
- 71 **Chalon-sur-Saône** - Lycée polyvalent Niépce Balleure ●
- 89 **Sens** - Lycée professionnel Pierre et Marie Curie ●

BAC PRO TECHNICIEN EN RÉALISATION DE PRODUITS MÉCANIQUES OPTION RÉALISATION ET SUIVI DE PRODUCTIONS

.....

- 21 **Beaune** - Lycée Clos Maire ●
- 21 **Dijon** - Lycée privé Saint Joseph La Salle ● **A**
- 25 **Besançon** - CFAI UIMM Franche-Comte site de Besançon **A**
- 25 **Besançon** - Section d'enseignement professionnel du lycée Jules Haag ● **A**
- 25 **Exincourt** - CFAI UIMM Franche-Comte site d'Exincourt **A**
- 25 **Morteau** - Section d'enseignement professionnel du lycée Edgar Faure ● **A**
- 39 **Champagnole** - Section d'enseignement professionnel du lycée Paul-Emile Victor ● **A**
- 58 **Fourchambault** - Lycée professionnel Pierre Bérégovoy, sites Fourchambault et Nevers ●
- 70 **Vesoul** - Lycée Edouard Belin ● **A**
- 71 **Chalon-sur-Saône** - Pôle formation UIMM Bourgogne 21-71 **A**
- 71 **Le Creusot** - Lycée Léon Blum ●
- 71 **Mâcon** - Lycée René Cassin ●
- 89 **Auxerre** - Lycée Jean-Joseph Fourier ●
- 89 **Auxerre** - Pôle Formation 58-89, site Auxerre **A**
- 90 **Bavilliers** - Lycée professionnel Denis Diderot ● **A**

BAC PRO TECHNICIEN MODELEUR

.....

- 21 **Longchamp** - Lycée polyvalent Henry Moisan, lycée des métiers d'Arts-Design-Céramique ● **A**

BON À SAVOIR

L'industrie manque de talents féminins : lancez-vous !

→ Je cherche ma voie, page 5.



SANTÉ, SOCIAL

QUELS MÉTIERS ?



Aide médico-psychologique • Assistant·e maternelle • Assistant·e de service social • Conseiller·e en insertion sociale et professionnelle • Diététicien·ne • Employé·e à domicile • Infirmier·e • Responsable de services à domicile • Technicien·ne en appareillage orthopédique • Technicien·ne en prothèse dentaire

CAP ACCOMPAGNANT ÉDUCATIF PETITE ENFANCE

-
- 21 Châtillon-sur-Seine** - Lycée Désiré Nisard ●
- 21 Dijon** - CFA FORMENFANCE **A**
- 21 Dijon** - CFA Les Arcades **A**
- 21 Dijon** - Lycée privé Les Arcades ● **A**
- 25 Mandeure** - Maison familiale rurale du Pays de Montbéliard ●
- 39 Salins-Les-Bains** - Maison familiale et rurale ● **A**
- 58 Château-Chinon** - Lycée des métiers François Mitterrand **A**
- 70 Fougerolles** - Maison familiale et rurale ● **A**
- 70 Vesoul** - CFAMA de Haute-Saône **A**
- 70 Villersexel** - Lycée professionnel privé Notre-Dame de la Compassion ● **A**
- 71 Chalons-sur-Saône** - Lycée privé Saint-Charles ●
- 89 Auxerre** - Lycée des métiers Vauban ●

CAP ASSISTANT TECHNIQUE EN MILIEUX FAMILIAL ET COLLECTIF

-
- 21 Dijon** - Lycée Le Castel ●
- 21 Dijon** - Lycée privé Les Arcades ● **A**
- 21 Semur-en-Auxois** - Lycée Anna Judic ●

- 25 Audincourt** - Lycée professionnel Nelson Mandela ●
- 25 Baume-les-Dames** - Lycée professionnel Jouffroy d'Abbans ●
- 25 Besançon** - Lycée professionnel Condé ●
- 25 Besançon** - Lycée professionnel privé Sainte-Famille ●
- 39 Dole** - Lycée professionnel Jacques Prévert ●
- 58 Nevers** - Lycée professionnel Jean Rostand ●
- 70 Luxeuil-les-Bains** - Section d'enseignement professionnel du lycée Lumière ●
- 71 Blanzay** - Lycée professionnel Claudie Haigneré ●
- 71 Louhans** - Lycée Henri Vincenot ●
- 89 Joigny** - Établissement régional d'enseignement adapté Jules Verne ●
- 90 Belfort** - Lycée professionnel Raoul Follereau ●

CAP AGRICOLE SERVICES AUX PERSONNES ET VENTE EN ESPACE RURAL

-
- 21 Agencourt** - Maison familiale rurale d'éducation et d'orientation **A**
- 21 Baigneux-les-Juifs** - Maison familiale rurale d'éducation et d'orientation ● **A**

- 21 Chamblanc** - Lycée d'enseignement agricole privé du Val de Saône Anne-Marie Javouhey ●
- 21 Saulieu** - Lycée professionnel agricole privé Saint-Dominique ●
- 25 Besançon** - Lycée agrotechnologique privé François-Xavier ●
- 25 Les Fins** - Maison familiale rurale Les Deux Vals ● **A**
- 25 Pontarlier** - Maison familiale rurale de Pontarlier ●
- 39 Lons-le-Saunier** - Lycée agricole de Lons-le-Saunier Mancy ● **A**
- 58 Sermoise-sur-Loire** - Lycée professionnel agricole Plagny ●
- 70 Aillevillers-et-Lyaumont** - Maison familiale rurale d'Aillevillers ●
- 70 Gray** - Lycée professionnel privé Ste-Marie ●
- 71 Charolles** - Lycée professionnel agricole ●
- 71 La Clayette** - Maison familiale rurale d'éducation et d'orientation ●
- 71 Saint-Martin-en-Bresse** - Lycée privé Reine Antier ●
- 89 Champs-sur-Yonne** - Lycée professionnel agricole Albert Schweitzer ●
- 89 Saint-Denis-lès-Sens** - Lycée privé Sainte-Colombe ●
- 89 Toucy** - Maison familiale rurale d'éducation et d'orientation Champeaux ● **A**

● Établissement public ● Établissement privé **A** Établissement de formation par apprentissage



MES ENSEIGNEMENTS ET DIPLÔMES EN RÉGION

BAC PRO ACCOMPAGNEMENT, SOINS ET SERVICES À LA PERSONNE OPTION A À DOMICILE

-
- 21 Châtillon-sur-Seine** - Lycée Désiré Nisard ●
- 21 Châtillon-sur-Seine** - Lycée privé Saint-Vincent de Paul ●
- 21 Dijon** - Lycée privé Les Arcades ● **A**
- 21 Dijon** - Lycée Simone Weil ●
- 25 Baume-les-Dames** - Lycée professionnel Jouffroy d'Abbans ● **A**
- 25 Besançon** - Lycée professionnel privé Sainte-Famille ●
- 39 Champagnole** - Section d'enseignement professionnel du lycée Paul-Emile Victor ● **A**
- 39 Dole** - Lycée privé Pasteur Mont-Roland ●
- 58 Nevers** - Lycée professionnel Jean Rostand ●
- 70 Lure** - Lycée professionnel privé Sainte-Anne Saint-Joseph ●
- 70 Luxeuil-les-Bains** - Section d'enseignement professionnel du lycée Lumière ●
- 71 Blanzay** - Lycée professionnel Claudie Haigneré ●
- 71 Chalon-sur-Saône** - Lycée privé Saint-Charles ●
- 71 Charolles** - Lycée Julien Wittmer ●
- 89 Tonnerre** - Lycée Chevalier d'Éon ●

BAC PRO ACCOMPAGNEMENT, SOINS ET SERVICES À LA PERSONNE OPTION B EN STRUCTURE

-
- 21 Beaune** - Lycée Étienne-Jules Marey ●
- 21 Châtillon-sur-Seine** - Lycée privé Saint-Vincent de Paul ●
- 21 Dijon** - Lycée privé Les Arcades ●
- 21 Dijon** - Lycée Simone Weil ●
- 25 Besançon** - Lycée professionnel Condé ●
- 25 Besançon** - Lycée professionnel privé Sainte-Famille ●
- 25 Montbéliard** - Lycée professionnel les Huisselets ●
- 25 Pontarlier** - Lycée professionnel Toussaint Louverture ● **A**
- 39 Champagnole** - Section d'enseignement professionnel du lycée Paul-Emile Victor ● **A**
- 39 Dole** - Lycée privé Pasteur Mont-Roland ●
- 39 Lons-le-Saunier** - Lycée professionnel Montciel ●
- 58 Château-Chinon** - Lycée des métiers François Mitterrand ●

- 58 Cosne-Cours-sur-Loire** - Lycée privé Simone Dounon ●
- 58 Nevers** - Centre Scolaire Notre-Dame, Lycée polyvalent ●
- 58 Saint-Léger-des-Vignes** - Lycée privé Thérèse Desreumaux ●
- 70 Lure** - Lycée professionnel privé Sainte-Anne Saint-Joseph ●
- 70 Vesoul** - Lycée professionnel Pontarlier ●
- 71 Autun** - Lycée privé Saint-Lazare ●
- 71 Blanzay** - Lycée professionnel Claudie Haigneré ●
- 71 Chalon-sur-Saône** - Lycée privé Saint-Charles ●
- 71 Charolles** - Lycée Julien Wittmer ●
- 71 Paray-le-Monial** - Lycée privé Sacré-Coeur ●
- 89 Auxerre** - Lycée des métiers Vauban ●
- 89 Sens** - Lycée professionnel Pierre et Marie Curie ●
- 90 Belfort** - Lycée professionnel Raoul Follereau ●
- 90 Delle** - Lycée professionnel Jules Ferry ● **A**

BAC PRO ANIMATION-ENFANCE ET PERSONNES ÂGÉES

-
- 21 Beaune** - Lycée Étienne-Jules Marey ●
- 21 Châtillon-sur-Seine** - Lycée Désiré Nisard ●
- 21 Dijon** - Lycée privé Les Arcades ● **A**
- 25 Besançon** - Lycée professionnel Condé ●
- 25 Besançon** - Lycée professionnel privé Sainte-Famille ●
- 25 Morre** - Maison familiale et rurale d'éducation et d'orientation ● **A**
- 58 Cosne-Cours-sur-Loire** - Lycée privé Simone Dounon ●
- 89 Auxerre** - Lycée des métiers Vauban ●

BAC PRO BIO-INDUSTRIES DE TRANSFORMATION

-
- 21 Plombières-lès-Dijon** - Lycée agricole ●
- 39 Poligny** - CFA agroalimentaire ● **A**
- 39 Poligny** - Ecole nationale d'industrie laitière et des biotechnologies ● **A**

BAC PRO OPTIQUE LUNETTERIE

-
- 39 Morez** - Section d'enseignement professionnel du lycée Victor Bérard ● **A**
- 71 Paray-le-Monial** - Lycée privé Sacré-Coeur ●

BAC PRO SERVICES AUX PERSONNES ET AUX TERRITOIRES

-
- 21 Agencourt** - Maison familiale rurale d'éducation et d'orientation ● **A**
- 21 Baigneux-les-Juifs** - Maison familiale rurale d'éducation et d'orientation ●
- 21 Chamblanc** - Lycée d'enseignement agricole privé du Val de Saône Anne-Marie Javouhey ●
- 21 Quetigny** - Maison familiale rurale d'éducation et d'orientation ●
- 21 Saulieu** - Lycée professionnel agricole privé Saint-Dominique ●
- 25 Besançon** - Lycée agrotechnologique privé François-Xavier ●
- 25 Les Fontenelles** - Lycée d'enseignement agricole privé Saint-Joseph ●
- 25 Mandeure** - Maison familiale rurale du Pays de Montbéliard ●
- 25 Morre** - Maison familiale rurale de Morre ●
- 25 Pontarlier** - Lycée privé Jeanne d'Arc ●
- 39 Amange** - Maison familiale rurale d'Amange ●
- 39 Lons-le-Saunier** - Lycée agricole de Lons-le-Saunier Mancy ● **A**

ILS EN PARLENT

“ Nos élèves évoluent en 3 ans. Même des qualités comme le sens du contact humain, l'attitude, la patience peuvent s'acquérir. ” Source : topo-bfc.info

CAROLE

Monitrice en Bac pro, Services aux personnes et aux territoires

● Établissement public ● Établissement privé **A** Établissement de formation par apprentissage



39 Salins-les-Bains - Maison familiale rurale de Salins-les-Bains ● **A**

58 Château-Chinon - Lycée agricole du Morvan ●

58 Saint-Saulge - Lycée professionnel Coeur de Nièvre (ex-IPERMA) ● **A**

58 Varzy - Lycée horticole rural privé du Haut-Nivernais ●

70 Fougerolles-Saint-Valbert - Maison familiale rurale de Fougerolles ●

70 Gray - Lycée professionnel privé Ste-Marie ●

70 Rioz - Maison familiale rurale de Rioz ●

70 Vesoul - Lycée agricole de Vesoul Etienne Munier ●

71 Charolles - Lycée professionnel agricole ●

71 La Clayette - Maison familiale rurale d'éducation et d'orientation ● **A**

71 Louhans - Lycée d'enseignement agricole privé de la Bresse ●

71 Saint-Martin-en-Bresse - Lycée privé Reine Antier ●

89 Champs-sur-Yonne - Lycée professionnel agricole Albert Schweitzer ●

89 Saint-Denis-lès-Sens - Lycée privé Sainte-Colombe ●

89 Toucy - Maison familiale rurale d'éducation et d'orientation Champeaux ● **A**

BAC PRO TECHNICIEN EN APPAREILLAGE ORTHOPÉDIQUE

.....

21 Dijon - Lycée Hippolyte Fontaine ●

BAC PRO TECHNICIEN EN PROTHÈSE DENTAIRE

.....

21 Dijon - Lycée Hippolyte Fontaine ●

25 Besançon - CFA Hilaire de Chardonnet **A**

● Établissement public ● Établissement privé **A** Établissement de formation par apprentissage



TRANSPORT, LOGISTIQUE

QUELS MÉTIERS ?



Cariste • Conducteur·trice de bus • Déménageur·euse • Gestionnaire de stocks • Magasinier·e • Préparateur·trice de commandes • Responsable logistique • Transporteur·trice routier·e de marchandises

CAP CONDUCTEUR LIVREUR DE MARCHANDISES

58 Fourchambault - Lycée professionnel Pierre Bérégovoy, sites Fourchambault et Nevers ●
71 Chalon-sur-Saône - Lycée des métiers Camille du Gast ●

CAP OPÉRATEUR/OPÉRATRICE LOGISTIQUE

→ Logisticien·ne !, page 132.

21 Auxonne - Lycée Prieur de la Côte-d'Or ● **A**
71 Chalon-sur-Saône - Lycée des métiers Camille du Gast ●
90 Belfort - Lycée professionnel Raoul Follereau ●

2DE PRO MÉTIERS DE LA GESTION ADMINISTRATIVE, DU TRANSPORT ET DE LA LOGISTIQUE

→ Logisticien·ne !, page 132.

21 Beaune - Lycée Étienne-Jules Marey ●

21 Chenôve - Lycée professionnel Antoine ●
21 Dijon - Lycée privé Les Arcades ●
21 Dijon - Lycée privé Saint-Bénigne ●
21 Dijon - Lycée Simone Weil ●
21 Semur-en-Auxois - Lycée Anna Judic ●
25 Baume-les-Dames - Lycée professionnel Jouffroy d'Abbas ●
25 Besançon - Lycée professionnel privé Sainte-Famille ●
25 Besançon - Lycée professionnel Tristan Bernard ●
25 Montbéliard - Lycée professionnel les Huisselets ●
25 Pontarlier - Section d'enseignement professionnel du lycée Xavier Marmier ●
39 Champagnole - Lycée professionnel privé Jeanne d'Arc ●
39 Dole - Lycée privé Pasteur Mont-Roland ●
39 Dole - Lycée professionnel Jacques Prévert ●
39 Lons-le-Saunier - Lycée professionnel Montciel ●
39 Saint-Claude - Section d'enseignement professionnel du lycée Pré Saint-Sauveur ●
58 Fourchambault - Lycée professionnel Pierre Bérégovoy, sites Fourchambault et Nevers ●
58 Nevers - Lycée professionnel Jean Rostand ●

70 Gray - Section d'enseignement professionnel du lycée Augustin Cournot ●
70 Lure - Lycée professionnel privé Sainte-Anne Saint-Joseph ●
70 Luxeuil-les-Bains - Section d'enseignement professionnel du lycée Lumière ●
70 Vesoul - Lycée professionnel Pontarlier ●
71 Chalon-sur-Saône - Lycée des métiers Camille du Gast ●
71 Chalon-sur-Saône - Lycée Mathias ●
71 Chalon-sur-Saône - Lycée privé Saint-Charles ●
71 Charolles - Lycée Julien Wittmer ●
71 Le Creusot - Lycée Léon Blum ●
71 Louhans - Lycée Henri Vincenot ●
71 Mâcon - Lycée professionnel économique et hôtelier Alexandre Dumaine ●
89 Auxerre - Groupe scolaire Saint-Joseph La Salle ●
89 Auxerre - Lycée professionnel Saint-Germain ●
89 Joigny - Lycée Louis Davier ●
89 Sens - Lycée professionnel Pierre et Marie Curie ●
90 Belfort - Lycée professionnel privé Saint-Joseph ●
90 Belfort - Lycée professionnel Raoul Follereau ●
90 Delle - Lycée professionnel Jules Ferry ●

● Établissement public ● Établissement privé **A** Établissement de formation par apprentissage



BAC PRO CONDUCTEUR TRANSPORT ROUTIER MARCHANDISES

- 58 Fourchambault - Lycée professionnel Pierre Bérégovoy, sites Fourchambault et Nevers ●
- 70 Gray - Lycée professionnel Henri Fertet ● A
- 71 Chalon-sur-Saône - Lycée des métiers Camille du Gast ●

BAC PRO LOGISTIQUE

- 21 Chenôve - Lycée professionnel Antoine ●
- 21 Longvic - CFA en transport et logistique - AFTRAL Dijon A
- 25 Serre-les-Sapins - CFA en transport et logistique - AFTRAL Besançon A

- 58 Fourchambault - Lycée professionnel Pierre Bérégovoy, sites Fourchambault et Nevers ●
- 71 Chalon-sur-Saône - Lycée des métiers Camille du Gast ●
- 89 Joigny - Lycée Louis Davier ●
- 90 Belfort - Lycée professionnel Raoul Follereau ● A

BAC PRO ORGANISATION DE TRANSPORT DE MARCHANDISES (EX BAC PRO TRANSPORT)

- 70 Gray - Section d'enseignement professionnel du lycée Augustin Cournot ●
- 71 Chalon-sur-Saône - Lycée des métiers Camille du Gast ●
- 90 Belfort - Lycée professionnel Raoul Follereau ●

ILS EN PARLENT

" Ces métiers évoluent avec la technologie, par exemple il y a moins de port de charges. Ils sont totalement accessibles aux filles. On en voit de plus en plus, ce qui est bien car elles apportent des choses différentes. "

Source : topo-bfc.info

LAURA

Référente alternance au CFA transport et logistique



J'aime travailler en équipe, négocier, analyser...
Je suis organisé-e, à l'écoute et je sais m'adapter à toute situation... Je suis...

LOGISTICIEN·NE OU RESPONSABLE LOGISTIQUE !

Vous planifiez, organisez et contrôlez les opérations logistiques d'un site, de la réception à l'expédition de produits en respectant les délais, les coûts, la qualité, la réglementation et les règles d'hygiène et de sécurité.

LES CHIFFRES EN RÉGION

43 ANS **24%** **76%**
Âge moyen De femmes D'hommes

Source : Insee, RP au lieu de travail - CLEOR.

UN MÉTIER D'AVENIR

Un métier dans un secteur en pleine croissance !
La crise sanitaire a montré l'importance du secteur logistique très demandé depuis 1 an : un secteur qui a enregistré des chiffres d'affaires impressionnants ! Et la tendance ne semble pas prête de s'inverser : dans ce contexte, le rôle du·de la responsable logistique devient plus stratégique et il·elle doit conduire ses équipes vers plus d'efficacité et un agenda plus souple.

LES ÉTUDES ET DÉBOUCHÉS EN RÉGION

Niveau d'études
De BAC à BAC +4

Ces métiers sont principalement accessibles avec un Bac pro, un BUT ou une licence pro. Pour exercer le métier de manager, un niveau Bac +5 (diplôme d'ingénieur) est recommandé.

Taux d'emploi après la formation (à 7 mois)

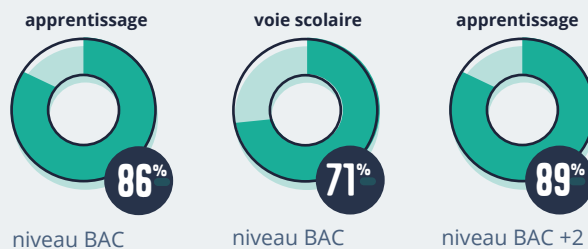

Source : Enquêtes IVA IPA 2019 - CLEOR.

En savoir +

🔗 <https://bourgogne-franche-comte.cleor.org/metier/16211>

● Établissement public ● Établissement privé A Établissement de formation par apprentissage



LES SECTIONS SPECIFIQUES

Les sections européennes	134
Les sections binationales	135
Les sections internationales	135
Les sections sportives scolaires	135
Les Unités localisées pour l'inclusion scolaire (ULIS)	137



LES SECTIONS EUROPÉENNES

Allemand

- 21 **Beaune** - Lycée privé Saint-Coeur ●
- 21 **Dijon** - Lycée Carnot ●
- 21 **Dijon** - Lycée international Charles de Gaulle ●
- 21 **Dijon** - Lycée Montchapet ●
- 21 **Dijon** - Lycée privé Notre-Dame ●
- 21 **Dijon** - Lycée privé Saint Joseph La Salle ●
- 21 **Dijon** - Lycée Simone Weil ●
- 25 **Besançon** - Lycée Claude Nicolas Ledoux ●
- 25 **Besançon** - Lycée Jules Haag ●
- 25 **Besançon** - Lycée Pasteur ●
- 25 **Besançon** - Lycée privé Saint-Jean ●
- 25 **Dannemarie-sur-Crète** - Lycée agricole Granvelle ●
- 25 **Montbéliard** - Lycée Georges Cuvier ●
- 25 **Pontarlier** - Lycée professionnel Toussaint Louverture ●
- 25 **Valentigney** - Lycée Armand Peugeot ●
- 39 **Dole** - Lycée Charles Nodier ●
- 39 **Lons-le-Saunier** - Lycée Jean Michel ●
- 39 **Moirans-en-Montagne** - Lycée professionnel Pierre Vernotte ●
- 39 **Mouchard** - Section d'enseignement professionnel du lycée du bois ●
- 58 **Decize** - Lycée Maurice Genevoix ●
- 58 **Nevers** - Lycée de la communication Alain Colas ●
- 58 **Nevers** - Lycée Jules Renard ●
- 70 **Gray** - Lycée professionnel Henri Fertet ●
- 70 **Luxeuil-les-Bains** - Section d'enseignement professionnel du lycée Lumière ●
- 70 **Vesoul** - Lycée Edouard Belin ●
- 71 **Mâcon** - Lycée privé Frédéric Ozanam ●
- 71 **Mâcon** - Lycée René Cassin ●
- 89 **Auxerre** - Lycée Jacques Amyot ●
- 89 **Joigny** - Lycée Louis Davier ●
- 89 **Sens** - Lycée professionnel Pierre et Marie Curie ●
- 90 **Belfort** - Lycée Condorcet ●
- 90 **Belfort** - Lycée privé Sainte-Marie ●

Anglais

- 21 **Auxonne** - Lycée Prieur de la Côte-d'Or ●
- 21 **Beaune** - Lycée Clos Maire ●
- 21 **Beaune** - Lycée Étienne-Jules Marey ●
- 21 **Beaune** - Lycée privé Saint-Coeur ●
- 21 **Brochon** - Lycée Stephen Liégeard ●
- 21 **Dijon** - Lycée Carnot ●
- 21 **Dijon** - Lycée Gustave Eiffel ●
- 21 **Dijon** - Lycée Hippolyte Fontaine ●
- 21 **Dijon** - Lycée international Charles de Gaulle ●
- 21 **Dijon** - Lycée Le Castel ●
- 21 **Dijon** - Lycée Les Marcs d'Or ●
- 21 **Dijon** - Lycée Montchapet ●
- 21 **Dijon** - Lycée privé Les Arcades ●
- 21 **Dijon** - Lycée privé Notre-Dame ●
- 21 **Dijon** - Lycée privé Saint Joseph La Salle ●
- 21 **Dijon** - Lycée Simone Weil ●
- 21 **Semur-en-Auxois** - Lycée Anna Judic ●
- 25 **Audincourt** - Lycée professionnel Nelson Mandela ●
- 25 **Besançon** - Lycée Claude Nicolas Ledoux ●
- 25 **Besançon** - Lycée Jules Haag ●
- 25 **Besançon** - Lycée Louis Pergaud ●
- 25 **Besançon** - Lycée Pasteur ●
- 25 **Besançon** - Lycée privé Saint-Jean ●
- 25 **Besançon** - Lycée privé Saint-Paul ●
- 25 **Besançon** - Lycée professionnel Tristan Bernard ●
- 25 **Besançon** - Lycée Victor Hugo ●
- 25 **Dannemarie-sur-Crète** - Lycée agricole Granvelle ●
- 25 **Montbéliard** - Lycée Georges Cuvier ●
- 25 **Montbéliard** - Lycée polyvalent Germaine Tillion ●
- 25 **Montbéliard** - Section d'enseignement professionnel du lycée polyvalent Germaine Tillion ●
- 25 **Morteau** - Lycée Edgar Faure ●
- 25 **Pontarlier** - Lycée privé les Augustins ●
- 25 **Pontarlier** - Lycée professionnel Toussaint Louverture ●
- 25 **Pontarlier** - Lycée Xavier Marmier ●
- 25 **Valentigney** - Lycée Armand Peugeot ●
- 39 **Champagnole** - Lycée professionnel privé Jeanne d'Arc ●
- 39 **Dole** - Lycée Charles Nodier ●
- 39 **Dole** - Lycée Jacques Duhamel ●
- 39 **Dole** - Lycée professionnel Jacques Prévert ●
- 39 **Dole** - Section d'enseignement professionnel du lycée Jacques Duhamel ●

- 39 **Lons-le-Saunier** - Lycée agricole de Lons-le-Saunier Mancy ●
- 39 **Lons-le-Saunier** - Lycée Jean Michel ●
- 39 **Lons-le-Saunier** - Lycée professionnel Montciel ●
- 39 **Morez** - Lycée Victor Bérard ●
- 39 **Poligny** - Lycée Hyacinthe Friant ●
- 39 **Poligny** - Section d'enseignement professionnel du lycée Hyacinthe Friant ●
- 39 **Saint-Claude** - Lycée Pré Saint-Sauveur ●
- 39 **Salins-les-Bains** - Lycée Victor Considerant ●
- 58 **Château-Chinon** - Lycée agricole du Morvan ●
- 58 **Château-Chinon** - Lycée des métiers François Mitterrand ●
- 58 **Clamecy** - Lycée Romain Rolland ●
- 58 **Cosne-Cours-sur-Loire** - Lycée Pierre-Gilles de Gennes ●
- 58 **Decize** - Lycée Maurice Genevoix ●
- 58 **Nevers** - Lycée de la communication Alain Colas ●
- 58 **Nevers** - Lycée Jules Renard ●
- 70 **Gray** - Lycée Augustin Cournot ●
- 70 **Gray** - Lycée professionnel Henri Fertet ●
- 70 **Gray** - Lycée professionnel privé Saint-Pierre Fourier ●
- 70 **Lure** - Lycée Georges Colomb ●
- 70 **Luxeuil-les-Bains** - Lycée Lumière ●
- 70 **Vesoul** - Lycée Les Haberges ●
- 70 **Vesoul** - Lycée professionnel Pontarlier ●
- 71 **Autun** - Lycée Bonaparte pôle général et pôle technologique et professionnel ●
- 71 **Autun** - Lycée Militaire ●
- 71 **Chalon-sur-Saône** - Lycée Hilaire de Chardonnet ●
- 71 **Chalon-sur-Saône** - Lycée Mathias ●
- 71 **Chalon-sur-Saône** - Lycée polyvalent Niépce Balleure ●
- 71 **Chalon-sur-Saône** - Lycée Pontus de Tyard ●
- 71 **Charolles** - Lycée Julien Wittmer ●
- 71 **Cluny** - Lycée polyvalent La Prat's ●
- 71 **Davayé** - Lycée agricole Lucie Aubrac ●
- 71 **Digoin** - Lycée Camille Claudel ●
- 71 **Le Creusot** - Lycée Léon Blum ●
- 71 **Louhans** - Lycée Henri Vincenot ●
- 71 **Mâcon** - Lycée Lamartine ●
- 71 **Mâcon** - Lycée privé Frédéric Ozanam ●
- 71 **Mâcon** - Lycée professionnel économique et hôtelier Alexandre Dumaine ●
- 71 **Mâcon** - Lycée René Cassin ●

● Établissement public ● Établissement privé



MES ENSEIGNEMENTS ET DIPLOMES EN RÉGION

- 71 **Montceau-les-Mines** - Lycée Henri Parriat ●
- 71 **Paray-le-Monial** - Lycée privé Jeanne d'Arc ●
- 71 **Paray-le-Monial** - Lycée privé Sacré-Coeur ●
- 71 **Tournus** - Lycée Gabriel Voisin ●
- 89 **Auxerre** - Groupe scolaire Saint-Joseph La Salle ●
- 89 **Auxerre** - Lycée Jacques Amyot ●
- 89 **Auxerre** - Lycée Jean-Joseph Fourier ●
- 89 **Avallon** - Lycée Parc des Chaumes ●
- 89 **Champs-sur-Yonne** - Lycée professionnel agricole Albert Schweitzer ●
- 89 **Joigny** - Lycée Louis Davier ●
- 89 **Sens** - Lycée Catherine et Raymond Janot ●
- 89 **Tonnerre** - Lycée Chevalier d'Éon ●
- 89 **Toucy** - Lycée Pierre Larousse ●
- 90 **Belfort** - Lycée Condorcet ●
- 90 **Belfort** - Lycée Gustave Courbet ●
- 90 **Belfort** - Lycée privé Notre-Dame des Anges ●
- 90 **Belfort** - Lycée privé Sainte-Marie ●
- 90 **Belfort** - Lycée Raoul Follereau ●

Espagnol

- 21 **Beaune** - Lycée Étienne-Jules Marey ●
- 21 **Beaune** - Lycée privé Saint-Coeur ●
- 21 **Brochon** - Lycée Stephen Liégeard ●
- 21 **Chevigny-Saint-Sauveur** - Lycée Jean-Marc Boivin ●
- 21 **Dijon** - Lycée international Charles de Gaulle ●
- 21 **Dijon** - Lycée Le Castel ●
- 21 **Dijon** - Lycée Montchapet ●
- 21 **Dijon** - Lycée privé Notre-Dame ●
- 25 **Besançon** - Lycée Claude Nicolas Ledoux ●
- 25 **Besançon** - Lycée Jules Haag ●
- 25 **Besançon** - Lycée Louis Pergaud ●
- 25 **Besançon** - Lycée Pasteur ●
- 25 **Besançon** - Lycée privé Saint-Jean ●
- 25 **Besançon** - Lycée privé Saint-Paul ●
- 25 **Montbéliard** - Lycée Georges Cuvier ●
- 25 **Montbéliard** - Lycée polyvalent Germaine Tillion ●
- 25 **Pontarlier** - Lycée Xavier Marmier ●
- 39 **Lons-le-Saunier** - Lycée Jean Michel ●
- 58 **Nevers** - Lycée Jules Renard ●
- 58 **Nevers** - Lycée Raoul Follereau ●
- 71 **Chalon-sur-Saône** - Lycée Mathias ●
- 71 **Cluny** - Lycée polyvalent La Prat's ●

● Établissement public ● Établissement privé

- 71 **Digoin** - Lycée Camille Claudel ●
- 71 **Mâcon** - Lycée René Cassin ●
- 89 **Auxerre** - Lycée Jacques Amyot ●
- 89 **Sens** - Lycée Catherine et Raymond Janot ●
- 90 **Belfort** - Lycée Gustave Courbet ●
- 90 **Belfort** - Lycée privé Sainte-Marie ●
- 90 **Belfort** - Lycée Raoul Follereau ●

Italien

- 25 **Besançon** - Lycée Pasteur ●
- 58 **Nevers** - Lycée Raoul Follereau ●
- 90 **Belfort** - Lycée Condorcet ●

LES SECTIONS BINATIONALES

Les sections binationales préparent au baccalauréat binational en parallèle du baccalauréat général : l'Abibac pour l'allemand, le Bachibac pour l'espagnol ou l'Esabac pour l'italien.

ABIBAC

Allemand

- 21 **Dijon** - Lycée international Charles de Gaulle ●
- 25 **Besançon** - Lycée Claude Nicolas Ledoux ●
- 90 **Belfort** - Lycée Condorcet ●

BACHIBAC

Espagnol - Bachibac

- 21 **Dijon** - Lycée Montchapet ●
- 25 **Montbéliard** - Lycée polyvalent Germaine Tillion ●
- 71 **Chalon-sur-Saône** - Lycée Pontus de Tyard ●

ESABAC

Italien

- 71 **Mâcon** - Lycée Lamartine ●
- 90 **Belfort** - Lycée Condorcet ●

LES SECTIONS INTERNATIONALES

Allemand

- 21 **Dijon** - Lycée international Charles de Gaulle ●

Américain

- 90 **Belfort** - Lycée Raoul Follereau ●

Anglais

- 21 **Dijon** - Lycée international Charles de Gaulle ●

Espagnol

- 21 **Dijon** - Lycée international Charles de Gaulle ●

Russe

- 21 **Dijon** - Lycée international Charles de Gaulle ●

LES SECTIONS SPORTIVES SCOLAIRES

Arbitrage

- 25 **Besançon** - Lycée Pasteur ●

Athlétisme

- 25 **Besançon** - Lycée Louis Pergaud ●
- 71 **Chalon-sur-Saône** - Lycée Émiland Gauthey ●
- 90 **Belfort** - Lycée Gustave Courbet ●

Aviron

- 39 **Dole** - Lycée Charles Nodier ●
- 39 **Dole** - Lycée Jacques Duhamel ●
- 39 **Dole** - Lycée privé Pasteur Mont-Roland ●
- 39 **Dole** - Lycée professionnel Jacques Prévert ●
- 39 **Dole** - Section d'enseignement professionnel du lycée Jacques Duhamel ●
- 71 **Chalon-sur-Saône** - Lycée Émiland Gauthey ●
- 71 **Mâcon** - Lycée Lamartine ●



Base ball

39 Lons-le-Saunier - Lycée Jean Michel ●

Basket

39 Salins-les-Bains - Lycée Victor Considerant ●
70 Luxeuil-les-Bains - Lycée Lumière ●
70 Luxeuil-les-Bains - Section d'enseignement professionnel du lycée Lumière ●
71 Chalon-sur-Saône - Lycée Émiland Gauthey ●
71 Davayé - Lycée agricole Lucie Aubrac ●
71 Mâcon - Lycée Lamartine ●
71 Paray-le-Monial - Lycée privé Jeanne d'Arc ●
89 Joigny - Lycée Louis Davier ●

Biathlon

39 Morez - Section d'enseignement professionnel du lycée Victor Bérard ●

Canoë-kayak

89 Auxerre - Lycée Jean-Joseph Fourier ●

Course d'orientation

21 Brochon - Lycée Stephen Liégeard ●

Cyclisme

25 Besançon - Lycée Jules Haag ●

Équitation

21 Châtillon-sur-Seine - Lycée La Barotte Haute Côte-d'Or ●
39 Lons-le-Saunier - Lycée agricole de Lons-le-Saunier Mancy ●
71 Chalon-sur-Saône - Lycée Émiland Gauthey ●
71 Cluny - Lycée polyvalent La Prat's ●
89 Auxerre - Lycée Jean-Joseph Fourier ●

Escalade

21 Quetigny - Lycée agricole de Quetigny Olivier de Serres ●
25 Baume-les-Dames - Lycée professionnel Jouffroy d'Abbans ●
25 Besançon - Lycée Claude Nicolas Ledoux ●
70 Luxeuil-les-Bains - Lycée Lumière ●

70 Luxeuil-les-Bains - Section d'enseignement professionnel du lycée Lumière ●

Football

21 Beaune - Lycée Clos Maire ●
21 Chenôve - Lycée professionnel Antoine ●
21 Chevigny-Saint-Sauveur - Lycée Jean-Marc Boivin ●
21 Dijon - Lycée Hippolyte Fontaine ●
21 Dijon - Lycée privé Les Arcades ●
25 Besançon - Lycée Louis Pergaud ●
25 Besançon - Lycée Pasteur ●
25 Pontarlier - Lycée privé les Augustins ●
25 Pontarlier - Lycée Xavier Marmier ●
25 Pontarlier - Section d'enseignement professionnel du lycée Xavier Marmier ●
25 Valentigney - Lycée Armand Peugeot ●
39 Champagnole - Lycée Paul-Emile Victor ●
39 Champagnole - Section d'enseignement professionnel du lycée Paul-Emile Victor ●
39 Dole - Lycée Jacques Duhamel ●
39 Dole - Section d'enseignement professionnel du lycée Jacques Duhamel ●
58 Decize - Lycée Maurice Genevoix ●
70 Lure - Lycée Georges Colomb ●
70 Lure - Section d'enseignement professionnel du lycée G. Colomb ●
70 Vesoul - Lycée Edouard Belin ●
71 Chalon-sur-Saône - Lycée Émiland Gauthey ●
71 Digoin - Lycée Camille Claudel ●
71 Louhans - Lycée Henri Vincenot ●
71 Montceau-les-Mines - Lycée Henri Parriat ●
89 Auxerre - Lycée Jean-Joseph Fourier ●
89 Sens - Lycée Catherine et Raymond Janot ●
90 Belfort - Lycée Raoul Follereau ●

Futsal

21 Dijon - Lycée Hippolyte Fontaine ●
89 Joigny - Lycée Louis Davier ●

Golf

71 Chalon-sur-Saône - Lycée Émiland Gauthey ●
89 Champs-sur-Yonne - Lycée professionnel agricole Albert Schweitzer ●

Grimpe d'arbres

25 Baume-les-Dames - Lycée professionnel Jouffroy d'Abbans ●

Handball

21 Chevigny-Saint-Sauveur - Lycée Jean-Marc Boivin ●
21 Dijon - Lycée Gustave Eiffel ●
25 Besançon - Lycée Jules Haag ●
25 Montbéliard - Lycée Georges Cuvier ●
39 Champagnole - Lycée Paul-Emile Victor ●
39 Champagnole - Section d'enseignement professionnel du lycée Paul-Emile Victor ●
58 Clamecy - Lycée Romain Rolland ●
70 Vesoul - Lycée Edouard Belin ●
70 Vesoul - Lycée Les Haberges ●
71 Chalon-sur-Saône - Lycée Émiland Gauthey ●
71 Le Creusot - Lycée Léon Blum ●

Judo

25 Besançon - Lycée privé Saint-Jean ●
89 Sens - Lycée Catherine et Raymond Janot ●

Natation

21 Chevigny-Saint-Sauveur - Lycée Jean-Marc Boivin ●
58 Decize - Lycée Maurice Genevoix ●
71 Chalon-sur-Saône - Lycée Émiland Gauthey ●
89 Joigny - Lycée Louis Davier ●
89 Sens - Lycée Catherine et Raymond Janot ●

Nature et montagne

39 Montmorot - Lycée agricole de Lons le Saunier Edgar Faure ●

Pêche

90 Delle - Lycée professionnel Jules Ferry ●

Raid multisports de nature

21 Châtillon-sur-Seine - Lycée Désiré Nisard ●
25 Besançon - Lycée professionnel Pierre-Adrien Pâris ●
25 Besançon - Lycée Victor Hugo ●
58 Decize - Lycée Maurice Genevoix ●

● Établissement public ● Établissement privé A Établissement de formation par apprentissage



Rugby

- 21 Beaune** - Lycée viticole ●
- 21 Dijon** - Lycée Hippolyte Fontaine ●
- 25 Montbéliard** - Lycée polyvalent Germaine Tillion ●
- 25 Montbéliard** - Section d'enseignement professionnel du lycée polyvalent Germaine Tillion ●
- 39 Saint-Claude** - Lycée Pré Saint-Sauveur ●
- 39 Saint-Claude** - Section d'enseignement professionnel du lycée Pré Saint-Sauveur ●
- 58 Nevers** - Lycée agricole de Nevers-Cosne, Site Challuy ●
- 58 Nevers** - Lycée Raoul Follereau ●
- 71 Chalon-sur-Saône** - Lycée Émiland Gauthey ●
- 71 Chalon-sur-Saône** - Lycée Mathias ●
- 71 Paray-le-Monial** - Lycée privé Jeanne d'Arc ●
- 89 Venoy** - Lycée agricole d'Auxerre - La Brosse ●

Ski alpin

- 39 Morez** - Lycée Victor Bérard ●
- 39 Morez** - Section d'enseignement professionnel du lycée Victor Bérard ●

Ski nordique de fond

- 25 Pontarlier** - Lycée professionnel Toussaint Louverture ●
- 25 Pontarlier** - Lycée Xavier Marmier ●
- 25 Pontarlier** - Section d'enseignement professionnel du lycée Xavier Marmier ●
- 39 Morez** - Lycée Victor Bérard ●
- 39 Morez** - Section d'enseignement professionnel du lycée Victor Bérard ●

Tennis

- 21 Dijon** - Lycée Hippolyte Fontaine ●
- 71 Chalon-sur-Saône** - Lycée Émiland Gauthey ●

Ultimate (frisbee)

- 25 Valentigney** - Lycée Armand Peugeot ●
- 70 Lure** - Lycée Georges Colomb ●
- 70 Lure** - Section d'enseignement professionnel du lycée G. Colomb ●

Vélo tout terrain

- 21 Beaune** - Lycée Clos Maire ●
- 21 Chenôve** - Lycée professionnel Antoine ●

Volley-ball

- 25 Besançon** - Lycée Victor Hugo ●
- 71 Tournus** - Lycée Gabriel Voisin ●
- 89 Sens** - Lycée Catherine et Raymond Janot ●
- 90 Belfort** - Lycée Gustave Courbet ●

LES UNITÉS LOCALISÉES POUR L'INCLUSION SCOLAIRE ULIS



- 21 Beaune** - Établissement régional d'enseignement adapté Alain Fournier ●
- 21 Beaune** - Lycée Clos Maire ●
- 21 Dijon** - Lycée Hippolyte Fontaine ●
- 21 Dijon** - Lycée Le Castel ●
- 21 Dijon** - Lycée privé Saint Joseph La Salle ●
- 21 Dijon** - Lycée Simone Weil ●
- 21 Semur-en-Auxois** - Lycée Anna Judic ●
- 25 Audincourt** - Lycée professionnel Nelson Mandela ●
- 25 Besançon** - Lycée professionnel Condé ●
- 25 Besançon** - Lycée professionnel Pierre-Adrien Pâris ●
- 25 Besançon** - Lycée professionnel privé Sainte-Famille ●
- 25 Besançon** - Lycée professionnel Tristan Bernard ●
- 25 Montbéliard** - Lycée professionnel les Huisselets ●
- 25 Pontarlier** - Lycée professionnel Toussaint Louverture ●
- 25 Pontarlier** - Lycée Xavier Marmier ●
- 25 Pontarlier** - Section d'enseignement professionnel du lycée Xavier Marmier ●
- 39 Champagnole** - Lycée Paul-Emile Victor ●
- 39 Champagnole** - Section d'enseignement professionnel du lycée Paul-Emile Victor ●
- 39 Crotenay** - Établissement régional d'enseignement adapté La Moraine ●
- 39 Dole** - Lycée privé Pasteur Mont-Roland ●
- 39 Dole** - Lycée privé Pasteur Mont-Roland ●
- 39 Dole** - Lycée professionnel Jacques Prévert ●
- 39 Lons-le-Saunier** - Lycée professionnel du bâtiment Le Corbusier ●
- 39 Lons-le-Saunier** - Lycée professionnel Montciel ●
- 39 Saint-Claude** - Lycée Pré Saint-Sauveur ●
- 39 Saint-Claude** - Section d'enseignement professionnel du lycée Pré Saint-Sauveur ●
- 58 Château-Chinon** - Lycée des métiers François Mitterrand ●
- 58 Cosne-Cours-sur-Loire** - Lycée Pierre-Gilles de Gennes ●
- 58 Decize** - Lycée Maurice Genevoix ●
- 58 Fourchambault** - Lycée professionnel Pierre Bérégozov, sites Fourchambault et Nevers ●
- 58 Nevers** - Centre Scolaire Notre-Dame, Lycée polyvalent (voie générale et technologique) ●
- 58 Nevers** - Lycée Jules Renard ●
- 70 Gray** - Lycée professionnel Henri Fertet ●
- 70 Luxeuil-les-Bains** - Section d'enseignement professionnel du lycée Lumière ●
- 70 Vesoul** - Lycée professionnel Luxembourg ●
- 70 Vesoul** - Lycée professionnel Pontarcher ●
- 71 Blanzay** - Lycée professionnel Claudie Haigneré ●
- 71 Chalon-sur-Saône** - Lycée des métiers Camille du Gast ●
- 71 Chalon-sur-Saône** - Lycée Émiland Gauthey ●
- 71 Chalon-sur-Saône** - Lycée professionnel Métiers du bâtiment Thomas Dumorey ●
- 71 Charnay-lès-Mâcon** - Établissement régional d'enseignement adapté Claude Brosse ●
- 71 Louhans** - Lycée Henri Vincenot ●
- 71 Mâcon** - Lycée professionnel économique et hôtelier Alexandre Dumaine ●
- 71 Paray-le-Monial** - Lycée professionnel Astier ●
- 89 Auxerre** - Lycée des métiers Vauban ●
- 89 Auxerre** - Lycée Jean-Joseph Fourier ●
- 89 Joigny** - Lycée Louis Davier ●
- 89 Sens** - Lycée Catherine et Raymond Janot ●
- 89 Sens** - Lycée privé Saint-Étienne ●
- 90 Belfort** - Lycée professionnel Raoul Follereau ●
- 90 Delle** - Lycée professionnel Jules Ferry ●

● Établissement public ● Établissement privé A Établissement de formation par apprentissage

L'ANNUAIRE DES ÉTABLISSEMENTS

EXCLUSIVEMENT
EN VERSION
NUMÉRIQUE

+

06

L'ANNUAIRE DES ÉTABLISSEMENTS

138

L'ANNUAIRE DES ÉTABLISSEMENTS

LES VOIES GÉNÉRALE ET TECHNOLOGIQUE

140

Les établissements publics

141

Les établissements privés

171

LA VOIE PROFESSIONNELLE

180

Les établissements publics

181

Les établissements privés

208

Les établissement de formation par apprentissage

224



LES VOIES GÉNÉRALE ET TECHNOLOGIQUE

LES ÉTABLISSEMENTS PUBLICS

21 Côte-d'Or	141
25 Doubs	146
39 Jura	150
58 Nièvre	154
70 Haute-Saône	156
71 Saône-et-Loire	159
89 Yonne	165
90 Territoire de Belfort	169

LES ÉTABLISSEMENTS PRIVÉS

21 Côte-d'Or	171
25 Doubs	173
39 Jura	174
58 Nièvre	175
71 Saône-et-Loire	176
89 Yonne	178
90 Territoire de Belfort	179



LES ÉTABLISSEMENTS PUBLICS

21 CÔTE-D'OR

AUXONNE

LYCÉE PRIEUR DE LA CÔTE-D'OR

Auxonne

☎ 03 80 27 00 00
 lycee-prieur.fr
 🏠 Internat garçons-filles

Diplômes préparés :

- Bac général
- Bac STMG marketing
- Bac STMG ressources humaines et communication

Langues vivantes :

- LVA anglais
- LVB allemand espagnol

Enseignements de spécialité de la voie générale

- arts : arts plastiques
- histoire-géographie, géopolitique et sciences politiques
- humanités, littérature et philosophie
- langues, littératures et cultures étrangères et régionales : anglais, anglais - monde contemporain, espagnol
- mathématiques
- physique-chimie
- sciences de la vie et de la Terre
- sciences économiques et sociales

Enseignements optionnels en 2de

Enseignements optionnels généraux

- arts : arts plastiques
- éducation physique et sportive
- langues et cultures de l'Antiquité : latin
- LVC : espagnol

Enseignements optionnels technologiques

- management et gestion
- sciences et laboratoire

Sections spécifiques

- Section européenne anglais

BEAUNE

LYCÉE CLOS MAIRE

Beaune

☎ 03 80 24 40 00
 lyc-closmaire-beaune.eclat-bfc.fr
 🏠 Internat garçons-filles

Diplômes préparés :

- Bac général
- Bac STI2D innovation technologique et éco-conception
- Bac STI2D systèmes d'information et numérique

Langues vivantes :

- LVA anglais
- LVB allemand espagnol

ULIS *

Enseignements de spécialité de la voie générale

- arts : arts plastiques
- histoire-géographie, géopolitique et sciences politiques
- humanités, littérature et philosophie
- langues, littératures et cultures étrangères et régionales : anglais - monde contemporain, espagnol
- mathématiques
- numérique et sciences informatiques
- physique-chimie
- sciences de l'ingénieur
- sciences de la vie et de la Terre
- sciences économiques et sociales

Enseignements optionnels en 2de

Enseignements optionnels généraux

- arts : arts plastiques, cinéma-audio-visuel
- éducation physique et sportive
- langues et cultures de l'Antiquité : latin

Enseignements optionnels technologiques

- création et innovation technologiques
- sciences de l'ingénieur
- sciences et laboratoire

Sections spécifiques

- Brevet d'initiation aéronautique
- Section européenne anglais
- Section sportive football vélo tout terrain

LYCÉE ÉTIENNE-JULES MAREY

Beaune

☎ 03 80 24 83 00
 lycee-marey-beaune.fr
 🏠 Internat garçons-filles

Diplômes préparés :

- Bac général
- Bac STMG gestion et finance
- Bac STMG marketing
- Bac STMG ressources humaines et communication

Langues vivantes :

- LVA allemand anglais
- LVB allemand anglais espagnol italien

Enseignements de spécialité de la voie générale

- histoire-géographie, géopolitique et sciences politiques
- humanités, littérature et philosophie
- langues, littératures et cultures étrangères et régionales : anglais, espagnol
- mathématiques
- numérique et sciences informatiques
- physique-chimie
- sciences de la vie et de la Terre
- sciences économiques et sociales

Enseignements optionnels en 2de

Enseignements optionnels généraux

- arts : histoire des arts
- langues et cultures de l'Antiquité : grec
- LVC : italien

Enseignements optionnels technologiques

- management et gestion
- sciences de l'ingénieur
- sciences et laboratoire

Sections spécifiques

- Brevet d'initiation aéronautique
- Section européenne anglais espagnol

ULIS * = Unité localisée pour l'inclusion scolaire

L'ANNUAIRE DES ÉTABLISSEMENTS

LYCÉE VITICOLE

Beaune

☎ 03 80 26 35 80
lavitibeaune.com
🏠 Internat garçons-filles

Diplômes préparés :

- Bac STAV sciences et technologies de l'agronomie et du vivant

Langues vivantes :

- LVA allemand anglais
- LVB allemand espagnol

Enseignements de spécialité de la voie générale

- production

Enseignements optionnels en 2de

Enseignements optionnels généraux

- écologie, agronomie, territoires, développement durable
- éducation physique et sportive

Sections spécifiques

- Section sportive rugby

BROCHON

LYCÉE STEPHEN LIÉGEARD

Brochon

☎ 03 80 59 94 59
lyc21-liegeard.ac-dijon.fr
🏠 Internat garçons-filles

Diplômes préparés :

- Bac général
- Bac STMG gestion et finance
- Bac STMG marketing
- Bac STMG ressources humaines et communication

Langues vivantes :

- LVA allemand anglais
- LVB allemand anglais espagnol italien

Enseignements de spécialité de la voie générale

- arts : théâtre
- histoire-géographie, géopolitique et sciences politiques
- humanités, littérature et philosophie
- langues, littératures et cultures étrangères et régionales : anglais, anglais - monde contemporain
- mathématiques
- physique-chimie
- sciences de la vie et de la Terre
- sciences économiques et sociales

Enseignements optionnels en 2de

Enseignements optionnels généraux

- arts : musique, théâtre
- éducation physique et sportive
- langues et cultures de l'Antiquité : latin
- LVC : italien

Enseignements optionnels technologiques

- management et gestion
- sciences et laboratoire

Sections spécifiques

- Section européenne anglais espagnol
- Section sportive course d'orientation

CHÂTILLON-SUR-SEINE

LYCÉE DÉSIRÉ NISARD

Châtillon-sur-Seine

☎ 03 80 91 82 82
lycee-nisard.fr
🏠 Internat garçons-filles

Diplômes préparés :

- Bac général

Langues vivantes :

- LVA anglais
- LVB allemand espagnol

Enseignements de spécialité de la voie générale

- arts : arts plastiques
- histoire-géographie, géopolitique et sciences politiques
- humanités, littérature et philosophie
- langues, littératures et cultures étrangères et régionales : anglais
- mathématiques
- physique-chimie
- sciences de l'ingénieur
- sciences de la vie et de la Terre
- sciences économiques et sociales

Enseignements optionnels en 2de

Enseignements optionnels généraux

- éducation physique et sportive
- langues et cultures de l'Antiquité : latin
- LVC : chinois, italien

Enseignements optionnels technologiques

- santé et social
- sciences de l'ingénieur
- sciences et laboratoire

Sections spécifiques

- Section sportive raid multisports de nature
- Unité pédagogique pour élèves allophones arrivants en lycée ou EREA

LYCÉE LA BAROTTE HAUTE CÔTE-D'OR

Châtillon-sur-Seine

☎ 03 80 91 53 03
labarotte.fr
🏠 Internat garçons-filles

Diplômes préparés :

- Bac STAV sciences et technologies de l'agronomie et du vivant

Langues vivantes :

- LVA anglais
- LVB allemand espagnol

Enseignements de spécialité de la voie générale

- production

Enseignements optionnels en 2de

Enseignements optionnels généraux

- écologie, agronomie, territoires, développement durable

Enseignements optionnels technologiques

- hippologie et équitation ou autres pratiques sportives

Sections spécifiques

- Section sportive équitation

ULIS * = Unité localisée pour l'inclusion scolaire

CHEVIGNY-SAINT-SAUVEUR

LYCÉE JEAN-MARC BOIVIN

Chevigny-Saint-Sauveur

☎ 03 80 48 15 80

lyc21-boivin.ac-dijon.fr

♿ Internat garçons-filles

••••••••••

Diplômes préparés :

- Bac général

Langues vivantes :

- LVA allemand anglais
- LVB allemand anglais espagnol italien

Enseignements de spécialité de la voie générale

- histoire-géographie, géopolitique et sciences politiques
- humanités, littérature et philosophie
- langues, littératures et cultures étrangères et régionales : anglais - monde contemporain, espagnol
- mathématiques
- physique-chimie
- sciences de la vie et de la Terre
- sciences économiques et sociales

Enseignements optionnels en 2de

Enseignements optionnels généraux

- éducation physique et sportive
- langues et cultures de l'Antiquité : latin
- LVC : italien

Sections spécifiques

- Section européenne espagnol
- Section sportive football handball natation

DIJON

LYCÉE CARNOT

Dijon

☎ 03 80 68 63 00

lyc21-carnot.ac-dijon.fr

••••••••••

Diplômes préparés :

- Bac général
- Bac S2TMD danse
- Bac S2TMD musique
- Bac S2TMD théâtre

Langues vivantes :

- LVA allemand anglais arabe
- LVB allemand anglais arabe chinois espagnol

Enseignements de spécialité de la voie générale

- arts : arts plastiques, musique
- histoire-géographie, géopolitique et sciences politiques
- humanités, littérature et philosophie
- langues, littératures et cultures étrangères et régionales : anglais - monde contemporain
- littérature et langues et cultures de l'Antiquité
- mathématiques
- numérique et sciences informatiques
- physique-chimie
- sciences de l'ingénieur
- sciences de la vie et de la Terre
- sciences économiques et sociales

Enseignements optionnels en 2de

Enseignements optionnels généraux

- arts : arts plastiques, musique
- langues et cultures de l'Antiquité : grec, latin
- LVC : chinois

Enseignements optionnels technologiques

- culture et pratique de la danse
- culture et pratique de la musique
- sciences de l'ingénieur

Sections spécifiques

- Brevet d'initiation aéronautique
- Section européenne allemand anglais

LYCÉE GUSTAVE EIFFEL

Dijon

☎ 03 80 60 42 12

lyc21-eiffel.ac-dijon.fr

♿ Internat garçons-filles

••••••••••

Diplômes préparés :

- Bac général
- Bac STI2D énergie et environnement
- Bac STI2D innovation technologique et éco-conception
- Bac STI2D systèmes d'information et numérique

Langues vivantes :

- LVA anglais
- LVB allemand espagnol

Enseignements de spécialité de la voie générale

- mathématiques
- numérique et sciences informatiques
- physique-chimie
- sciences de l'ingénieur
- sciences de la vie et de la Terre

Enseignements optionnels en 2de

Enseignements optionnels généraux

- éducation physique et sportive

Enseignements optionnels technologiques

- création et innovation technologiques
- sciences de l'ingénieur
- sciences et laboratoire

Sections spécifiques

- Brevet d'initiation aéronautique
- Section européenne anglais
- Section sportive handball

ULIS * = Unité localisée pour l'inclusion scolaire



LYCÉE HIPPOLYTE FONTAINE

Dijon

☎ 03 80 38 36 00

lyc21-hfontaine.sd.ac-dijon.fr

♿ Internat garçons-filles

••••••••••

Diplômes préparés :

- Bac général
- Bac STI2D architecture et construction
- Bac STI2D énergie et environnement
- Bac STI2D innovation technologique et éco-conception
- Bac STL biochimie, biologie, biotechnologie
- Bac STL sciences physiques et chimiques en laboratoire

Langues vivantes :

- LVA anglais
- LVB allemand espagnol italien

ULIS *

Enseignements de spécialité de la voie générale

- arts : arts plastiques, musique
- histoire-géographie, géopolitique et sciences politiques
- humanités, littérature et philosophie
- langues, littératures et cultures étrangères et régionales : anglais
- littérature et langues et cultures de l'Antiquité
- mathématiques
- numérique et sciences informatiques
- physique-chimie
- sciences de l'ingénieur
- sciences de la vie et de la Terre
- sciences économiques et sociales

Enseignements optionnels en 2de

Enseignements optionnels généraux

- arts : arts plastiques, cinéma-audiovisuel, musique
- langues et cultures de l'Antiquité : grec, latin
- LVC : chinois

Enseignements optionnels technologiques

- biotechnologies
- création et innovation technologiques
- santé et social
- sciences de l'ingénieur
- sciences et laboratoire

Sections spécifiques

- Section européenne anglais
- Section sportive football futsal rugby tennis
- Unité pédagogique pour élèves allophones arrivants en lycée ou EREA

LYCÉE INTERNATIONAL CHARLES DE GAULLE

Dijon

☎ 03 80 70 17 17

lycee-internationalcdg.fr

♿ Internat garçons-filles

••••••••••

Diplômes préparés :

- Bac général
- ABIBAC

Langues vivantes :

- LVA allemand anglais
- LVB allemand anglais espagnol russe

Enseignements de spécialité de la voie générale

- arts : danse
- histoire-géographie, géopolitique et sciences politiques
- humanités, littérature et philosophie
- langues, littératures et cultures étrangères et régionales : anglais
- littérature et langues et cultures de l'Antiquité
- mathématiques
- physique-chimie
- sciences de la vie et de la Terre
- sciences économiques et sociales

Enseignements optionnels en 2de

Enseignements optionnels généraux

- arts : danse
- langues et cultures de l'Antiquité : grec, latin
- LVC : arabe, russe

Sections spécifiques

- Brevet d'initiation aéronautique
- Section européenne allemand anglais espagnol
- Section internationale allemand anglais espagnol russe

LYCÉE LE CASTEL

Dijon

☎ 03 80 76 70 00

lyc-lecastel-dijon.eclat-bfc.fr/

♿ Internat garçons-filles

••••••••••

Diplômes préparés :

- Bac général
- Bac STHR Sciences et technologies de l'hôtellerie et de la restauration
- Bac STL biochimie, biologie, biotechnologie
- Bac STMG gestion et finance
- Bac STMG marketing
- Bac STMG ressources humaines et communication
- Bac STMG systèmes d'information de gestion

Langues vivantes :

- LVA allemand anglais anglais
- LVB allemand anglais arabe espagnol italien

ULIS *

Enseignements de spécialité de la voie générale

- arts : arts plastiques, cinéma - audiovisuel
- histoire-géographie, géopolitique et sciences politiques
- humanités, littérature et philosophie
- langues, littératures et cultures étrangères et régionales : anglais, espagnol
- mathématiques
- physique-chimie
- sciences de la vie et de la Terre
- sciences économiques et sociales

Enseignements optionnels en 2de

Enseignements optionnels généraux

- arts : arts plastiques, cinéma-audiovisuel
- langues et cultures de l'Antiquité : grec, latin
- LVC : chinois, chinois, italien

Enseignements optionnels technologiques

- biotechnologies
- management et gestion
- sciences et laboratoire

Classes de secondes spécifiques

- Seconde spécifique conduisant au bac STHR Sciences et technologies de l'hôtellerie et de la restauration

Sections spécifiques

- Section européenne anglais espagnol
- Ulis lycée LP
- Unité pédagogique pour élèves allophones arrivants en lycée ou EREA

ULIS * = Unité localisée pour l'inclusion scolaire



LYCÉE LES MARCS D'OR

Dijon

☎ 03 80 41 00 60
lyc21-marcsdor.ac-dijon.fr
🏠 Internat garçons-filles

Diplômes préparés :

- Bac STI2D architecture et construction
- Bac STI2D énergie et environnement

Langues vivantes :

- LVA anglais
- LVB allemand espagnol

Enseignements optionnels en 2de

Enseignements optionnels technologiques

- sciences de l'ingénieur

Sections spécifiques

- Section européenne anglais
- Unité pédagogique pour élèves allophones arrivants en lycée ou EREA

LYCÉE MONTCHAPET

Dijon

☎ 03 80 53 29 29
lyc21-montchapet.ac-dijon.fr
🏠 Internat garçons-filles

Diplômes préparés :

- Bac général
- BACHIBAC
- Bac STMG gestion et finance
- Bac STMG marketing
- Bac STMG ressources humaines et communication

Langues vivantes :

- LVA anglais
- LVB allemand espagnol italien

Enseignements de spécialité de la voie générale

- arts : théâtre
- histoire-géographie, géopolitique et sciences politiques
- humanités, littérature et philosophie
- langues, littératures et cultures étrangères et régionales : anglais - monde contemporain
- mathématiques
- physique-chimie
- sciences de la vie et de la Terre
- sciences économiques et sociales

Enseignements optionnels en 2de

Enseignements optionnels généraux

- arts : arts plastiques, théâtre
- LVC : italien

Enseignements optionnels technologiques

- management et gestion

Sections spécifiques

- Brevet d'initiation aéronautique
- Section européenne allemand anglais espagnol

LYCÉE SIMONE WEIL

Dijon

☎ 03 80 63 04 80
lycee-simoneweil-dijon.org
🏠 Internat garçons-filles

Diplômes préparés :

- Bac ST2S sciences et technologies de la santé et du social

Langues vivantes :

- LVA allemand anglais
- LVB allemand anglais espagnol

ULIS *

Enseignements optionnels en 2de

Enseignements optionnels généraux

- arts : cinéma-audiovisuel

Enseignements optionnels technologiques

- biotechnologies
- création et innovation technologiques
- santé et social
- sciences et laboratoire

Sections spécifiques

- Section européenne allemand anglais
- Ulis lycée LP

LONGCHAMP

LYCÉE POLYVALENT HENRY MOISAND, LYCÉE DES MÉTIERS D'ARTS-DESIGN-CÉRAMIQUE

Longchamp

☎ 03 80 47 29 30
arts-design-ceramique.fr/
🏠 Internat garçons-filles

Diplômes préparés :

- Bac STD2A sciences et technologies du design et des arts appliqués

Langues vivantes :

- LVA anglais
- LVB espagnol

Enseignements optionnels en 2de

Enseignements optionnels technologiques

- atelier artistique
- création et culture-design

*ULIS * = Unité localisée pour l'inclusion scolaire*



QUETIGNY

LYCÉE AGRICOLE DE QUETIGNY OLIVIER DE SERRES

Quetigny

☎ 03 80 71 80 00

lycee-quetigny.fr

📍 Internat garçons-filles

• • • • •

Diplômes préparés :

- Bac général
- Bac STAV sciences et technologies de l'agronomie et du vivant

Langues vivantes :

- LVA allemand anglais espagnol
- LVB allemand anglais espagnol

Enseignements de spécialité de la voie générale

- biologie-écologie
- mathématiques
- physique-chimie

Enseignements de spécialité de la voie générale

- aménagement
- production

Enseignements optionnels en 2de

Enseignements optionnels généraux

- écologie, agronomie, territoires, développement durable
- éducation physique et sportive

Enseignements optionnels technologiques

- hippologie et équitation ou autres pratiques sportives
- pratiques sociales et culturelles

Sections spécifiques

- Section sportive escalade

SEMUR-EN-AUXOIS

LYCÉE ANNA JUDIC

Semur-en-Auxois

☎ 03 80 89 70 00

lyc21-annajudic.ac-dijon.fr

📍 Internat garçons-filles

• • • • •

Diplômes préparés :

- Bac général
- Bac STMG gestion et finance
- Bac STMG marketing
- Bac STMG ressources humaines et communication

Langues vivantes :

- LVA allemand anglais
- LVB allemand anglais espagnol

ULIS *

Enseignements de spécialité de la voie générale

- arts : théâtre
- histoire-géographie, géopolitique et sciences politiques
- humanités, littérature et philosophie
- langues, littératures et cultures étrangères et régionales : anglais - monde contemporain
- mathématiques
- physique-chimie
- sciences de la vie et de la Terre
- sciences économiques et sociales

Enseignements optionnels en 2de

Enseignements optionnels généraux

- arts : théâtre
- éducation physique et sportive

Enseignements optionnels technologiques

- management et gestion
- sciences et laboratoire

Sections spécifiques

- Section européenne anglais
- Ulis lycée LP

25 DOUBS

BESANÇON

LYCÉE CLAUDE NICOLAS LEDOUX

Besançon

☎ 03 81 48 18 18

lyc-cnledoux-besancon.eclat-bfc.fr

📍 Internat garçons-filles

• • • • •

Diplômes préparés :

- Bac général
- ABIBAC
- Bac STMG gestion et finance
- Bac STMG marketing

Langues vivantes :

- LVA allemand anglais
- LVB allemand anglais espagnol

Enseignements de spécialité de la voie générale

- histoire-géographie, géopolitique et sciences politiques
- humanités, littérature et philosophie
- langues, littératures et cultures étrangères et régionales : allemand, anglais, espagnol
- littérature et langues et cultures de l'Antiquité
- mathématiques
- numérique et sciences informatiques
- physique-chimie
- sciences de la vie et de la Terre
- sciences économiques et sociales

Enseignements optionnels en 2de

Enseignements optionnels généraux

- arts : cinéma-audiovisuel, théâtre
- langues et cultures de l'Antiquité : grec, latin
- LVC : italien

Enseignements optionnels technologiques

- management et gestion

Sections spécifiques

- Brevet d'initiation aéronautique
- Section européenne allemand anglais espagnol
- Section sportive escalade

ULIS * = Unité localisée pour l'inclusion scolaire



L'ANNUAIRE DES ÉTABLISSEMENTS

LYCÉE JULES HAAG

Besançon

☎ 03 81 81 01 45
lycee-juleshaag.fr/
📍 Internat garçons-filles

••••••••••

Diplômes préparés :

- Bac général
- Bac STI2D énergie et environnement
- Bac STI2D innovation technologique et éco-conception
- Bac STI2D systèmes d'information et numérique
- Bac STL sciences physiques et chimiques en laboratoire

Langues vivantes :

- LVA allemand anglais
- LVB allemand anglais espagnol

Enseignements de spécialité de la voie générale

- éducation physique, pratiques et culture sportives
- histoire-géographie, géopolitique et sciences politiques
- humanités, littérature et philosophie
- langues, littératures et cultures étrangères et régionales : allemand, anglais, espagnol
- littérature et langues et cultures de l'Antiquité
- mathématiques
- numérique et sciences informatiques
- physique-chimie
- sciences de l'ingénieur
- sciences de la vie et de la Terre
- sciences économiques et sociales

Enseignements optionnels en 2de

Enseignements optionnels généraux

- arts : cinéma-audiovisuel
- éducation physique et sportive
- langues et cultures de l'Antiquité : grec, latin

Enseignements optionnels technologiques

- biotechnologies
- création et innovation technologiques
- sciences de l'ingénieur
- sciences et laboratoire

Sections spécifiques

- Brevet d'initiation aéronautique
- Pôle espoir cyclisme handball vélo tout terrain
- Section d'excellence sportive multisports
- Section européenne allemand anglais espagnol
- Section sportive cyclisme handball
- Unité pédagogique pour élèves allophones arrivants en lycée ou EREA

LYCÉE LOUIS PERGAUD

Besançon

☎ 03 81 54 77 77
lyceepergaud.fr
📍 Internat garçons-filles

••••••••••

Diplômes préparés :

- Bac général
- Bac ST2S sciences et technologies de la santé et du social
- Bac STL biochimie, biologie, biotechnologie
- Bac STMG gestion et finance
- Bac STMG marketing
- Bac STMG ressources humaines et communication

Langues vivantes :

- LVA allemand anglais
- LVB allemand anglais espagnol italien russe

Enseignements de spécialité de la voie générale

- histoire-géographie, géopolitique et sciences politiques
- humanités, littérature et philosophie
- langues, littératures et cultures étrangères et régionales : allemand, anglais, espagnol
- littérature et langues et cultures de l'Antiquité
- mathématiques
- numérique et sciences informatiques
- physique-chimie
- sciences de l'ingénieur
- sciences de la vie et de la Terre
- sciences économiques et sociales

Enseignements optionnels en 2de

Enseignements optionnels généraux

- arts : cinéma-audiovisuel
- éducation physique et sportive
- langues et cultures de l'Antiquité : grec, latin
- LVC : italien, russe

Enseignements optionnels technologiques

- biotechnologies
- création et innovation technologiques
- management et gestion
- santé et social
- sciences de l'ingénieur
- sciences et laboratoire

Sections spécifiques

- Brevet d'initiation aéronautique
- Section européenne anglais espagnol
- Section sportive athlétisme football
- Unité pédagogique pour élèves allophones arrivants en lycée ou EREA



LYCÉE PASTEUR

Besançon

☎ 03 81 81 22 89
lyc-pasteur.ac-besancon.fr
 📍 Internat garçons-filles

Diplômes préparés :

- Bac général
- Bac S2TMD danse
- Bac S2TMD musique
- Bac STD2A sciences et technologies du design et des arts appliqués

Langues vivantes :

- LVA anglais russe
- LVB allemand espagnol italien russe

Enseignements de spécialité de la voie générale

- arts : arts plastiques, cinéma - audiovisuel, musique
- histoire-géographie, géopolitique et sciences politiques
- humanités, littérature et philosophie
- langues, littératures et cultures étrangères et régionales : allemand, anglais, espagnol
- littérature et langues et cultures de l'Antiquité
- mathématiques
- numérique et sciences informatiques
- physique-chimie
- sciences de la vie et de la Terre
- sciences économiques et sociales

Enseignements optionnels en 2de

Enseignements optionnels généraux

- arts : arts plastiques, cinéma-audiovisuel, musique, théâtre
- éducation physique et sportive
- langues et cultures de l'Antiquité : grec, latin
- LVC : italien

Enseignements optionnels technologiques

- création et culture-design

Sections spécifiques

- Brevet d'initiation aéronautique
- Section européenne allemand anglais espagnol italien
- Section sportive arbitrage football

LYCÉE VICTOR HUGO

Besançon

☎ 03 81 41 98 88
lyceehugobesancon.org/LVH
 📍 Internat garçons-filles

Diplômes préparés :

- Bac général
- Bac STI2D architecture et construction
- Bac STI2D énergie et environnement
- Bac STI2D innovation technologique et éco-conception
- Bac STI2D systèmes d'information et numérique
- Bac STMG gestion et finance
- Bac STMG marketing
- Bac STMG ressources humaines et communication

Langues vivantes :

- LVA allemand anglais
- LVB allemand anglais espagnol

Enseignements de spécialité de la voie générale

- histoire-géographie, géopolitique et sciences politiques
- humanités, littérature et philosophie
- langues, littératures et cultures étrangères et régionales : allemand, anglais, espagnol
- littérature et langues et cultures de l'Antiquité
- mathématiques
- numérique et sciences informatiques
- physique-chimie
- sciences de l'ingénieur
- sciences de la vie et de la Terre
- sciences économiques et sociales

Enseignements optionnels en 2de

Enseignements optionnels généraux

- arts : cinéma-audiovisuel
- langues et cultures de l'Antiquité : grec
- LVC : chinois, italien

Enseignements optionnels technologiques

- atelier artistique
- création et innovation technologiques
- sciences de l'ingénieur
- sciences et laboratoire

Sections spécifiques

- Brevet d'initiation aéronautique
- Section européenne anglais
- Section sportive raid multisports de nature volley-ball
- Unité pédagogique pour élèves allophones arrivants en lycée ou EREA

DANNEMARIE-SUR-CRÊTE

LYCÉE AGRICOLE GRANVELLE

Dannemarie-sur-Crète

☎ 03 81 58 61 41
granvelle.educagri.fr
 📍 Internat garçons-filles

Diplômes préparés :

- Bac général
- Bac STAV sciences et technologies de l'agronomie et du vivant

Langues vivantes :

- LVA allemand anglais
- LVB allemand anglais espagnol

Enseignements de spécialité de la voie générale

- biologie-écologie
- mathématiques
- physique-chimie
- aménagement
- production
- transformation

Enseignements optionnels en 2de

Enseignements optionnels généraux

- arts : théâtre
- écologie, agronomie, territoires, développement durable

Enseignements optionnels technologiques

- hippologie et équitation ou autres pratiques sportives
- pratiques professionnelles
- pratiques sociales et culturelles

Sections spécifiques

- Section européenne allemand anglais



MONTBÉLIARD

LYCÉE GEORGES CUVIER

Montbéliard

☎ 03 81 90 77 40

lyc-cuvier-montbeliard.eclat-bfc.fr

📍 Internat garçons-filles

•••••

Diplômes préparés :

- Bac général
- Bac STMG gestion et finance
- Bac STMG marketing
- Bac STMG ressources humaines et communication

Langues vivantes :

- LVA allemand anglais
- LVB allemand anglais arabe espagnol

Enseignements de spécialité de la voie générale

- arts : théâtre
- histoire-géographie, géopolitique et sciences politiques
- humanités, littérature et philosophie
- langues, littératures et cultures étrangères et régionales : anglais, espagnol
- mathématiques
- numérique et sciences informatiques
- physique-chimie
- sciences de la vie et de la Terre
- sciences économiques et sociales

Enseignements optionnels en 2de

Enseignements optionnels généraux

- arts : arts plastiques, cinéma-audiovisuel, danse, théâtre
- éducation physique et sportive
- langues et cultures de l'Antiquité : latin
- LVC : arabe, chinois, italien

Enseignements optionnels technologiques

- management et gestion

Sections spécifiques

- Brevet d'initiation aéronautique
- Section d'excellence sportive multisports
- Section européenne allemand anglais espagnol
- Section sportive handball

LYCÉE POLYVALENT GERMAINE TILLION

Montbéliard

☎ 03 81 99 84 84

lyc-germaine-tillion.ac-besancon.fr/

📍 Internat garçons-filles

•••••

Diplômes préparés :

- Bac général
- BACHIBAC
- Bac ST2S sciences et technologies de la santé et du social
- Bac STI2D architecture et construction
- Bac STI2D énergie et environnement
- Bac STI2D innovation technologique et éco-conception
- Bac STI2D systèmes d'information et numérique
- Bac STMG gestion et finance
- Bac STMG marketing
- Bac STMG ressources humaines et communication

Langues vivantes :

- LVA allemand anglais
- LVB allemand anglais espagnol italien

Enseignements de spécialité de la voie générale

- histoire-géographie, géopolitique et sciences politiques
- humanités, littérature et philosophie
- langues, littératures et cultures étrangères et régionales : anglais
- mathématiques
- numérique et sciences informatiques
- physique-chimie
- sciences de l'ingénieur
- sciences de la vie et de la Terre
- sciences économiques et sociales

Enseignements optionnels en 2de

Enseignements optionnels généraux

- arts : arts plastiques, cinéma-audiovisuel, danse, théâtre
- éducation physique et sportive
- langues et cultures de l'Antiquité : latin
- LVC : arabe, chinois, italien

Enseignements optionnels technologiques

- biotechnologies
- création et innovation technologiques
- sciences de l'ingénieur

Sections spécifiques

- Brevet d'initiation aéronautique
- Section européenne anglais espagnol
- Section sportive rugby
- Unité pédagogique pour élèves allophones arrivants en lycée ou EREA

MORTEAU

LYCÉE EDGAR FAURE

Morteau

☎ 03 81 67 68 80

lyc-efaure-morteau.eclat-bfc.fr/

📍 Internat garçons-filles

•••••

Diplômes préparés :

- Bac général
- Bac STI2D innovation technologique et éco-conception
- Bac STI2D systèmes d'information et numérique

Langues vivantes :

- LVA allemand anglais
- LVB allemand anglais espagnol

Enseignements de spécialité de la voie générale

- histoire-géographie, géopolitique et sciences politiques
- humanités, littérature et philosophie
- langues, littératures et cultures étrangères et régionales : anglais
- mathématiques
- physique-chimie
- sciences de l'ingénieur
- sciences de la vie et de la Terre
- sciences économiques et sociales

Enseignements optionnels en 2de

Enseignements optionnels généraux

- arts : cinéma-audiovisuel
- langues et cultures de l'Antiquité : latin
- LVC : espagnol

Enseignements optionnels technologiques

- création et innovation technologiques
- sciences de l'ingénieur
- sciences et laboratoire

Sections spécifiques

- Section européenne anglais



PONTARLIER

LYCÉE XAVIER MARMIER

Pontarlier

☎ 03 81 46 94 80
lycee-xavier-marmier.fr
 📍 Internat garçons-filles

••••• Diplômes préparés :

- Bac général
- Bac ST2S sciences et technologies de la santé et du social
- Bac STMG gestion et finance
- Bac STMG marketing
- Bac STMG ressources humaines et communication
- Bac STMG systèmes d'information de gestion

Langues vivantes :

- LVA allemand anglais
- LVB allemand anglais espagnol italien

ULIS *

Enseignements de spécialité de la voie générale

- arts : arts plastiques
- histoire-géographie, géopolitique et sciences politiques
- humanités, littérature et philosophie
- langues, littératures et cultures étrangères et régionales : anglais
- mathématiques
- numérique et sciences informatiques
- physique-chimie
- sciences de l'ingénieur
- sciences de la vie et de la Terre
- sciences économiques et sociales

Enseignements optionnels en 2de

Enseignements optionnels généraux

- arts : arts plastiques
- éducation physique et sportive
- langues et cultures de l'Antiquité : latin
- LVC : espagnol, italien

Enseignements optionnels technologiques

- création et innovation technologiques
- management et gestion
- santé et social
- sciences de l'ingénieur

Sections spécifiques

- Brevet d'initiation aéronautique
- Section d'excellence sportive multisports
- Section européenne anglais espagnol
- Section sportive football ski nordique de fond

VALENTIGNEY

LYCÉE ARMAND PEUGEOT

Valentigney

☎ 03 81 30 71 00
lyc-apeugeot-valentigney.eclat-bfc.fr/

••••• Diplômes préparés :

- Bac général
- Bac STMG marketing
- Bac STMG ressources humaines et communication

Langues vivantes :

- LVA allemand anglais
- LVB allemand anglais espagnol italien

Enseignements de spécialité de la voie générale

- histoire-géographie, géopolitique et sciences politiques
- humanités, littérature et philosophie
- langues, littératures et cultures étrangères et régionales : italien
- littérature et langues et cultures de l'Antiquité
- mathématiques
- numérique et sciences informatiques
- physique-chimie
- sciences de la vie et de la Terre
- sciences économiques et sociales

Enseignements optionnels en 2de

Enseignements optionnels généraux

- arts : cinéma-audiovisuel
- langues et cultures de l'Antiquité : latin
- LVC : arabe, chinois, italien

Enseignements optionnels technologiques

- sciences et laboratoire

Sections spécifiques

- Section européenne allemand anglais
- Section sportive football ultimate (frisbee)

39 JURA

CHAMPAGNOLE

LYCÉE PAUL-EMILE VICTOR

Champagnole

☎ 03 84 53 10 00
lyc-pevictor-champagnole.eclat-bfc.fr/
 📍 Internat garçons-filles

••••• Diplômes préparés :

- Bac général
- Bac STI2D énergie et environnement
- Bac STI2D innovation technologique et éco-conception

Langues vivantes :

- LVA allemand anglais
- LVB allemand anglais espagnol

ULIS *

Enseignements de spécialité de la voie générale

- histoire-géographie, géopolitique et sciences politiques
- humanités, littérature et philosophie
- langues, littératures et cultures étrangères et régionales : anglais
- mathématiques
- numérique et sciences informatiques
- physique-chimie
- sciences de l'ingénieur
- sciences de la vie et de la Terre
- sciences économiques et sociales

Enseignements optionnels en 2de

Enseignements optionnels généraux

- arts : musique
- langues et cultures de l'Antiquité : grec, latin
- LVC : espagnol

Enseignements optionnels technologiques

- création et innovation technologiques
- sciences de l'ingénieur

Sections spécifiques

- Section sportive football handball

ULIS * = Unité localisée pour l'inclusion scolaire



DOLE

LYCÉE CHARLES NODIER

Dole

☎ 03 84 79 00 99

lycee-charles-nodier-ac-besancon.fr/
[wordpress/](#)

••••••••••

Diplômes préparés :

- Bac général

Langues vivantes :

- LVA allemand anglais
- LVB allemand anglais espagnol

Enseignements de spécialité de la voie générale

- arts : arts plastiques
- histoire-géographie, géopolitique et sciences politiques
- humanités, littérature et philosophie
- langues, littératures et cultures étrangères et régionales : anglais
- littérature et langues et cultures de l'Antiquité
- mathématiques
- numérique et sciences informatiques
- physique-chimie
- sciences de l'ingénieur
- sciences de la vie et de la Terre
- sciences économiques et sociales

Enseignements optionnels en 2de

Enseignements optionnels généraux

- arts : histoire des arts, musique
- langues et cultures de l'Antiquité : grec, latin
- LVC : chinois, russe

Enseignements optionnels technologiques

- sciences et laboratoire

Sections spécifiques

- Section européenne allemand anglais
- Section sportive aviron

LYCÉE JACQUES DUHAMEL

Dole

☎ 03 84 79 78 00

lycee-jacques-duhamel-dole-jura.fr

♿ Internat garçons-filles

••••••••••

Diplômes préparés :

- Bac général
- Bac STI2D énergie et environnement
- Bac STI2D innovation technologique et éco-conception
- Bac STI2D systèmes d'information et numérique
- Bac STL biochimie, biologie, biotechnologie
- Bac STL sciences physiques et chimiques en laboratoire
- Bac STMG gestion et finance
- Bac STMG marketing
- Bac STMG ressources humaines et communication

Langues vivantes :

- LVA allemand anglais
- LVB allemand anglais espagnol

Enseignements de spécialité de la voie générale

- arts : arts plastiques
- histoire-géographie, géopolitique et sciences politiques
- humanités, littérature et philosophie
- langues, littératures et cultures étrangères et régionales : anglais
- littérature et langues et cultures de l'Antiquité
- mathématiques
- numérique et sciences informatiques
- physique-chimie
- sciences de l'ingénieur
- sciences de la vie et de la Terre
- sciences économiques et sociales

Enseignements optionnels en 2de

Enseignements optionnels généraux

- arts : arts plastiques
- éducation physique et sportive

Enseignements optionnels technologiques

- biotechnologies
- création et innovation technologiques
- management et gestion
- sciences de l'ingénieur
- sciences et laboratoire

Sections spécifiques

- Section européenne anglais
- Section sportive aviron football
- Unité pédagogique pour élèves allophones arrivants en lycée ou EREA

LONS-LE-SAUNIER

LYCÉE JEAN MICHEL

Lons-le-Saunier

☎ 03 84 35 26 00

lyc-jean-michel.ac-besancon.fr/

♿ Internat garçons-filles

••••••••••

Diplômes préparés :

- Bac général
- Bac STMG gestion et finance
- Bac STMG marketing
- Bac STMG ressources humaines et communication

Langues vivantes :

- LVA allemand anglais
- LVB allemand anglais espagnol italien

Enseignements de spécialité de la voie générale

- arts : arts plastiques, musique
- histoire-géographie, géopolitique et sciences politiques
- humanités, littérature et philosophie
- langues, littératures et cultures étrangères et régionales : anglais, espagnol
- mathématiques
- numérique et sciences informatiques
- physique-chimie
- sciences de la vie et de la Terre
- sciences économiques et sociales

Enseignements optionnels en 2de

Enseignements optionnels généraux

- arts : arts plastiques, musique
- éducation physique et sportive
- langues et cultures de l'Antiquité : grec, latin
- LVC : espagnol, italien, russe

Enseignements optionnels technologiques

- atelier artistique
- biotechnologies
- management et gestion
- sciences et laboratoire

Sections spécifiques

- Section d'excellence sportive multisports
- Section européenne allemand anglais espagnol
- Section sportive base ball



MONTMOROT

LYCÉE AGRICOLE EDGAR FAURE

Montmorot
 ☎ 03 84 87 20 00
montmorot.educagri.fr
 🏠 Internat garçons-filles

Diplômes préparés :

- Bac général
- Bac STAV sciences et technologies de l'agronomie et du vivant

Langues vivantes :

- LVA allemand anglais espagnol
- LVB allemand anglais espagnol

Enseignements de spécialité de la voie générale

- biologie-écologie
- mathématiques
- physique-chimie
- aménagement
- production
- transformation

Enseignements optionnels en 2de

Enseignements optionnels généraux

- écologie, agronomie, territoires, développement durable

Enseignements optionnels technologiques

- hippologie et équitation ou autres pratiques sportives
- management et gestion
- pratiques professionnelles
- pratiques sociales et culturelles
- sciences et laboratoire

Sections spécifiques

- Section sportive nature et montagne

MOREZ

LYCÉE VICTOR BÉRARD

Morez
 ☎ 03 84 34 17 00
lyceemorez.fr
 🏠 Internat garçons-filles

Diplômes préparés :

- Bac général
- Bac STI2D innovation technologique et éco-conception
- Bac STI2D systèmes d'information et numérique
- Bac STL sciences physiques et chimiques en laboratoire

Langues vivantes :

- LVA allemand anglais
- LVB allemand anglais espagnol

Enseignements de spécialité de la voie générale

- humanités, littérature et philosophie
- mathématiques
- physique-chimie
- sciences de l'ingénieur
- sciences de la vie et de la Terre
- sciences économiques et sociales

Enseignements optionnels en 2de

Enseignements optionnels généraux

- arts : arts plastiques
- éducation physique et sportive

Enseignements optionnels technologiques

- création et innovation technologiques
- sciences de l'ingénieur

Sections spécifiques

- Pôle France ski (multidisciplines)
- Section européenne anglais
- Section sportive ski alpin ski nordique de fond

POLIGNY

ECOLE NATIONALE D'INDUSTRIE LAITIÈRE ET DES BIOTECHNOLOGIES

Poligny
 ☎ 03 84 73 76 76
enil.fr
 🏠 Internat garçons-filles

Diplômes préparés :

- Bac STL biochimie, biologie, biotechnologie





L'ANNUAIRE DES ÉTABLISSEMENTS

LYCÉE HYACINTHE FRIANT

Poligny

☎ 03 84 37 21 34
lycee-friant.com/site/spip/
📍 Internat garçons-filles

Diplômes préparés :

- Bac général
- Bac ST2S sciences et technologies de la santé et du social
- Bac STHR Sciences et technologies de l'hôtellerie et de la restauration

Langues vivantes :

- LVA allemand anglais
- LVB allemand anglais espagnol italien

Enseignements de spécialité de la voie générale

- histoire-géographie, géopolitique et sciences politiques
- mathématiques
- physique-chimie
- sciences de la vie et de la Terre
- sciences économiques et sociales

Enseignements optionnels en 2de

Enseignements optionnels généraux

- arts : arts plastiques
- LVC : chinois

Enseignements optionnels technologiques

- santé et social

Classes de secondes spécifiques

- Seconde spécifique conduisant au bac STHR Sciences et technologies de l'hôtellerie et de la restauration

Sections spécifiques

- Section européenne anglais

SAINT-CLAUDE

LYCÉE PRÉ SAINT-SAUVEUR

Saint-Claude

☎ 03 84 45 33 03
cite-scolaire-pre-saint-sauveur.fr/
lycee-pro/
📍 Internat garçons-filles

Diplômes préparés :

- Bac général
- Bac STI2D architecture et construction
- Bac STI2D énergie et environnement
- Bac STMG gestion et finance
- Bac STMG marketing

Langues vivantes :

- LVA allemand anglais
- LVB allemand anglais espagnol italien turc

ULIS *

Enseignements de spécialité de la voie générale

- histoire-géographie, géopolitique et sciences politiques
- humanités, littérature et philosophie
- langues, littératures et cultures étrangères et régionales : anglais
- mathématiques
- physique-chimie
- sciences de la vie et de la Terre
- sciences économiques et sociales

Enseignements optionnels en 2de

Enseignements optionnels généraux

- arts : arts plastiques
- éducation physique et sportive
- langues et cultures de l'Antiquité : latin
- LVC : espagnol

Enseignements optionnels technologiques

- création et innovation technologiques
- management et gestion
- sciences de l'ingénieur

Sections spécifiques

- Section européenne anglais
- Section sportive rugby

SALINS-LES-BAINS

LYCÉE VICTOR CONSIDERANT

Salins-les-Bains

☎ 03 84 73 02 78
lc-vconsiderant-salins-les-bains.eclat-bfc.fr
📍 Internat garçons-filles

Diplômes préparés :

- Bac général

Langues vivantes :

- LVA allemand anglais espagnol
- LVB allemand anglais espagnol

Enseignements de spécialité de la voie générale

- arts : théâtre
- histoire-géographie, géopolitique et sciences politiques
- langues, littératures et cultures étrangères et régionales : anglais
- mathématiques
- physique-chimie
- sciences de la vie et de la Terre
- sciences économiques et sociales

Enseignements optionnels en 2de

Enseignements optionnels généraux

- arts : cinéma-audiovisuel, théâtre
- langues et cultures de l'Antiquité : latin

Enseignements optionnels technologiques

- création et innovation technologiques
- sciences de l'ingénieur

Sections spécifiques

- Section européenne anglais
- Section sportive basket

ULIS * = Unité localisée pour l'inclusion scolaire



58 NIÈVRE

CLAMECY

LYCÉE ROMAIN ROLLAND

Clamecy

☎ 03 86 27 57 00

lyc58-romain-rolland.ac-dijon.fr

♿ Internat garçons-filles

••••••••••

Diplômes préparés :

- Bac général
- Bac STMG gestion et finance
- Bac STMG marketing

Langues vivantes :

- LVA anglais
- LVB allemand espagnol

Enseignements de spécialité de la voie générale

- arts : arts plastiques
- histoire-géographie, géopolitique et sciences politiques
- humanités, littérature et philosophie
- langues, littératures et cultures étrangères et régionales : anglais
- mathématiques
- physique-chimie
- sciences de la vie et de la Terre
- sciences économiques et sociales

Enseignements optionnels en 2de

Enseignements optionnels généraux

- arts : histoire des arts, théâtre
- éducation physique et sportive
- langues et cultures de l'Antiquité : latin

Enseignements optionnels technologiques

- management et gestion

Sections spécifiques

- Section européenne anglais
- Section sportive handball

COSNE-COURS-SUR-LOIRE

LYCÉE PIERRE-GILLES DE GENNES

Cosne-Cours-sur-Loire

☎ 03 86 28 23 45

lyc-pgdegennes-cosne-cours-sur-loire.

eclat-bfc.fr/

♿ Internat garçons-filles

••••••••••

Diplômes préparés :

- Bac général
- Bac STL biochimie, biologie, biotechnologie
- Bac STL sciences physiques et chimiques en laboratoire

Langues vivantes :

- LVA anglais
- LVB allemand espagnol

ULIS *

Enseignements de spécialité de la voie générale

- histoire-géographie, géopolitique et sciences politiques
- humanités, littérature et philosophie
- langues, littératures et cultures étrangères et régionales : anglais, anglais - monde contemporain
- littérature et langues et cultures de l'Antiquité
- mathématiques
- physique-chimie
- sciences de l'ingénieur
- sciences de la vie et de la Terre
- sciences économiques et sociales

Enseignements optionnels en 2de

Enseignements optionnels généraux

- éducation physique et sportive

Enseignements optionnels technologiques

- atelier artistique
- biotechnologies
- sciences de l'ingénieur
- sciences et laboratoire

Sections spécifiques

- Brevet d'initiation aéronautique
- Section européenne anglais

DECIZE

LYCÉE MAURICE GENEVOIX

Decize

☎ 03 86 77 07 30

lyc58-genevoix.ac-dijon.fr

♿ Internat garçons-filles

••••••••••

Diplômes préparés :

- Bac général
- Bac STMG gestion et finance
- Bac STMG marketing
- Bac STMG ressources humaines et communication

Langues vivantes :

- LVA anglais
- LVB allemand espagnol

ULIS *

Enseignements de spécialité de la voie générale

- éducation physique, pratiques et culture sportives
- histoire-géographie, géopolitique et sciences politiques
- humanités, littérature et philosophie
- langues, littératures et cultures étrangères et régionales : anglais
- mathématiques
- numérique et sciences informatiques
- physique-chimie
- sciences de la vie et de la Terre
- sciences économiques et sociales

Enseignements optionnels en 2de

Enseignements optionnels généraux

- éducation physique et sportive
- langues et cultures de l'Antiquité : latin
- LVC : espagnol

Enseignements optionnels technologiques

- management et gestion
- sciences et laboratoire

Sections spécifiques

- Section européenne allemand anglais
- Section sportive football natation raid multisports de nature

ULIS * = Unité localisée pour l'inclusion scolaire



NEVERS

LYCÉE AGRICOLE DE NEVERS-COSNE, SITE CHALLUY

Nevers
☎ 03 86 21 66 00
epleanevers.educagri.fr/
♿ Internat garçons-filles

••••••••••
Diplômes préparés :
• Bac général
• Bac STAV sciences et technologies de l'agronomie et du vivant

Langues vivantes :
• LVA anglais
• LVB espagnol

Enseignements de spécialité de la voie générale

- biologie-écologie
- mathématiques
- physique-chimie

Enseignements de spécialité de la voie générale

- aménagement
- production

Enseignements optionnels en 2de

Enseignements optionnels généraux

- écologie, agronomie, territoires, développement durable
- éducation physique et sportive

Enseignements optionnels technologiques

- hippologie et équitation ou autres pratiques sportives
- pratiques sociales et culturelles

Sections spécifiques

- Section sportive rugby

LYCÉE DE LA COMMUNICATION ALAIN COLAS

Nevers
☎ 03 86 57 47 48
lyc58-colas.ac-dijon.fr
♿ Internat garçons-filles

••••••••••
Diplômes préparés :
• Bac général
• Bac STD2A sciences et technologies du design et des arts appliqués

Langues vivantes :
• LVA allemand anglais
• LVB allemand anglais chinois espagnol

Enseignements de spécialité de la voie générale

- arts : arts plastiques, cinéma - audiovisuel, musique
- histoire-géographie, géopolitique et sciences politiques
- humanités, littérature et philosophie
- langues, littératures et cultures étrangères et régionales : anglais
- littérature et langues et cultures de l'Antiquité
- mathématiques
- physique-chimie
- sciences de la vie et de la Terre
- sciences économiques et sociales

Enseignements optionnels en 2de

Enseignements optionnels généraux

- arts : arts plastiques, cinéma-audiovisuel, danse, musique
- LVC : chinois, russe

Enseignements optionnels technologiques

- création et culture-design

Sections spécifiques

- Section européenne allemand anglais

LYCÉE JULES RENARD

Nevers
☎ 03 86 71 47 00
lyc58-renardfollereau.ac-dijon.fr
♿ Internat garçons-filles

••••••••••
Diplômes préparés :
• Bac général
• Bac STI2D architecture et construction
• Bac STI2D énergie et environnement
• Bac STI2D innovation technologique et éco-conception
• Bac STI2D systèmes d'information et numérique
• Bac STL biochimie, biologie, biotechnologie

Langues vivantes :
• LVA anglais
• LVB allemand espagnol

ULIS *

Enseignements de spécialité de la voie générale

- histoire-géographie, géopolitique et sciences politiques
- humanités, littérature et philosophie
- langues, littératures et cultures étrangères et régionales : anglais, anglais - monde contemporain
- littérature et langues et cultures de l'Antiquité
- mathématiques
- numérique et sciences informatiques
- physique-chimie
- sciences de l'ingénieur
- sciences de la vie et de la Terre
- sciences économiques et sociales

Enseignements optionnels en 2de

Enseignements optionnels généraux

- arts : théâtre
- éducation physique et sportive
- langues et cultures de l'Antiquité : latin
- LVC : espagnol, italien

Enseignements optionnels technologiques

- biotechnologies
- création et innovation technologiques
- management et gestion
- santé et social
- sciences de l'ingénieur
- sciences et laboratoire

Sections spécifiques

- Brevet d'initiation aéronautique
- Section européenne allemand anglais espagnol

ULIS * = Unité localisée pour l'inclusion scolaire



LYCÉE RAOUL FOLLEREAU

Nevers

☎ 03 86 60 36 00
lyc58-renardfollereau.ac-dijon.fr
 🏠 Internat garçons-filles

Diplômes préparés :

- Bac général
- Bac ST2S sciences et technologies de la santé et du social
- Bac STMG gestion et finance
- Bac STMG marketing
- Bac STMG ressources humaines et communication
- Bac STMG systèmes d'information de gestion

Langues vivantes :

- LVA anglais
- LVB allemand espagnol italien

Enseignements de spécialité de la voie générale

- arts : théâtre
- histoire-géographie, géopolitique et sciences politiques
- humanités, littérature et philosophie
- langues, littératures et cultures étrangères et régionales : anglais, anglais - monde contemporain, espagnol
- littérature et langues et cultures de l'Antiquité
- mathématiques
- numérique et sciences informatiques
- physique-chimie
- sciences de l'ingénieur
- sciences de la vie et de la Terre
- sciences économiques et sociales

Enseignements optionnels en 2de

Enseignements optionnels généraux

- arts : théâtre
- éducation physique et sportive
- langues et cultures de l'Antiquité : latin
- LVC : espagnol, italien

Enseignements optionnels technologiques

- biotechnologies
- création et innovation technologiques
- management et gestion
- santé et social
- sciences de l'ingénieur
- sciences et laboratoire

Sections spécifiques

- Section européenne espagnol italien
- Section sportive rugby

70 HAUTE-SAÛNE

GRAY

LYCÉE AUGUSTIN CURNOT

Gray

☎ 03 84 65 07 01
lycee-curnot.fr
 🏠 Internat garçons-filles

Diplômes préparés :

- Bac général
- Bac STI2D innovation technologique et éco-conception
- Bac STI2D systèmes d'information et numérique
- Bac STMG gestion et finance
- Bac STMG marketing
- Bac STMG ressources humaines et communication

Langues vivantes :

- LVA allemand anglais
- LVB allemand anglais espagnol

Enseignements de spécialité de la voie générale

- histoire-géographie, géopolitique et sciences politiques
- humanités, littérature et philosophie
- langues, littératures et cultures étrangères et régionales : anglais
- littérature et langues et cultures de l'Antiquité
- mathématiques
- numérique et sciences informatiques
- physique-chimie
- sciences de la vie et de la Terre
- sciences économiques et sociales

Enseignements optionnels en 2de

Enseignements optionnels généraux

- arts : arts plastiques
- éducation physique et sportive
- langues et cultures de l'Antiquité : latin

Enseignements optionnels technologiques

- atelier artistique
- création et innovation technologiques
- management et gestion
- sciences de l'ingénieur
- sciences et laboratoire

Sections spécifiques

- Section d'excellence sportive multisports
- Section européenne anglais
- Unité pédagogique pour élèves allophones arrivants en lycée ou EREA

HÉRICOURT

LYCÉE LOUIS ARAGON

Héricourt

☎ 03 84 56 72 72
lyceearagon.fr
 🏠 Internat garçons-filles

Diplômes préparés :

- Bac général
- Bac STI2D architecture et construction
- Bac STI2D énergie et environnement

Langues vivantes :

- LVA allemand anglais
- LVB allemand anglais espagnol italien

Enseignements de spécialité de la voie générale

- arts : arts plastiques
- histoire-géographie, géopolitique et sciences politiques
- langues, littératures et cultures étrangères et régionales : anglais
- mathématiques
- physique-chimie
- sciences de la vie et de la Terre
- sciences économiques et sociales

Enseignements optionnels en 2de

Enseignements optionnels généraux

- arts : arts plastiques
- langues et cultures de l'Antiquité : latin
- LVC : italien

Enseignements optionnels technologiques

- atelier artistique
- création et innovation technologiques
- sciences de l'ingénieur



LURE

LYCÉE GEORGES COLOMB

Lure

☎ 03 84 89 03 80
lyc-colomb.ac-besancon.fr
🏠 Internat garçons-filles

Diplômes préparés :

- Bac général
- Bac STMG gestion et finance
- Bac STMG marketing
- Bac STMG ressources humaines et communication

Langues vivantes :

- LVA anglais
- LVB allemand espagnol italien

Enseignements de spécialité de la voie générale

- arts : histoire des arts
- histoire-géographie, géopolitique et sciences politiques
- humanités, littérature et philosophie
- langues, littératures et cultures étrangères et régionales : anglais
- mathématiques
- physique-chimie
- sciences de la vie et de la Terre
- sciences économiques et sociales

Enseignements optionnels en 2de

Enseignements optionnels généraux

- arts : arts plastiques, théâtre
- éducation physique et sportive
- langues et cultures de l'Antiquité : grec, latin
- LVC : espagnol

Sections spécifiques

- Section européenne anglais
- Section sportive football ultimate (frisbee)

LUXEUIL-LES-BAINS

LYCÉE LUMIÈRE

Luxeuil-les-Bains

☎ 03 84 40 21 21
lyc-lumiere.ac-besancon.fr
🏠 Internat garçons-filles

Diplômes préparés :

- Bac général
- Bac STL biochimie, biologie, biotechnologie
- Bac STMG gestion et finance
- Bac STMG ressources humaines et communication

Langues vivantes :

- LVA allemand anglais
- LVB allemand anglais espagnol

Enseignements de spécialité de la voie générale

- arts : cinéma - audiovisuel
- histoire-géographie, géopolitique et sciences politiques
- langues, littératures et cultures étrangères et régionales : anglais
- mathématiques
- physique-chimie
- sciences de l'ingénieur
- sciences de la vie et de la Terre
- sciences économiques et sociales

Enseignements optionnels en 2de

Enseignements optionnels généraux

- arts : cinéma-audiovisuel
- éducation physique et sportive
- langues et cultures de l'Antiquité : latin
- LVC : russe

Enseignements optionnels technologiques

- biotechnologies
- création et innovation technologiques
- sciences de l'ingénieur

Sections spécifiques

- Brevet d'initiation aéronautique
- Section européenne anglais
- Section sportive basket escalade
- Unité pédagogique pour élèves allophones arrivants en lycée ou EREA

VESOUL

LYCÉE AGRICOLE ETIENNE MUNIER

Vesoul

☎ 03 84 96 85 00
vesoul-agrocampus.fr
🏠 Internat garçons-filles

Diplômes préparés :

- Bac général
- Bac STAV sciences et technologies de l'agronomie et du vivant

Langues vivantes :

- LVA allemand anglais
- LVB allemand anglais espagnol

Enseignements de spécialité de la voie générale

- biologie-écologie
- mathématiques
- physique-chimie

- agroéquipement
- aménagement
- production

Enseignements optionnels en 2de

Enseignements optionnels généraux

- écologie, agronomie, territoires, développement durable

Enseignements optionnels technologiques

- hippologie et équitation ou autres pratiques sportives
- management et gestion
- pratiques professionnelles
- pratiques sociales et culturelles



LYCÉE EDOUARD BELIN

Vesoul

☎ 03 84 75 53 23

lycee-belin.fr/

📍 Internat garçons-filles

Diplômes préparés :

- Bac général
- Bac STI2D énergie et environnement
- Bac STI2D innovation technologique et éco-conception
- Bac STI2D systèmes d'information et numérique

Langues vivantes :

- LVA allemand anglais
- LVB allemand anglais espagnol italien

Enseignements de spécialité de la voie générale

- arts : arts plastiques
- éducation physique, pratiques et culture sportives
- histoire-géographie, géopolitique et sciences politiques
- humanités, littérature et philosophie
- langues, littératures et cultures étrangères et régionales : allemand, anglais
- mathématiques
- numérique et sciences informatiques
- physique-chimie
- sciences de l'ingénieur
- sciences de la vie et de la Terre
- sciences économiques et sociales

Enseignements optionnels en 2de

Enseignements optionnels généraux

- arts : arts plastiques, danse, théâtre
- éducation physique et sportive
- langues et cultures de l'Antiquité : latin
- LVC : chinois, espagnol

Enseignements optionnels technologiques

- création et innovation technologiques
- sciences de l'ingénieur
- sciences et laboratoire

Sections spécifiques

- Brevet d'initiation aéronautique
- Section d'excellence sportive multi sports
- Section européenne allemand
- Section sportive football handball

LYCÉE LES HABERGES

Vesoul

☎ 03 84 97 17 20

haberges.fr

Diplômes préparés :

- Bac général
- Bac ST2S sciences et technologies de la santé et du social
- Bac STMG gestion et finance
- Bac STMG marketing
- Bac STMG ressources humaines et communication

Langues vivantes :

- LVA allemand anglais
- LVB allemand anglais espagnol italien

Enseignements de spécialité de la voie générale

- histoire-géographie, géopolitique et sciences politiques
- humanités, littérature et philosophie
- langues, littératures et cultures étrangères et régionales : anglais
- mathématiques
- numérique et sciences informatiques
- physique-chimie
- sciences de la vie et de la Terre
- sciences économiques et sociales

Enseignements optionnels en 2de

Enseignements optionnels généraux

- arts : théâtre
- éducation physique et sportive
- langues et cultures de l'Antiquité : grec, latin
- LVC : italien

Enseignements optionnels technologiques

- biotechnologies
- management et gestion
- santé et social
- sciences et laboratoire

Sections spécifiques

- Brevet d'initiation aéronautique
- Section européenne anglais
- Section sportive handball





71 SAÔNE-ET-LOIRE

AUTUN

LYCÉE BONAPARTE PÔLE GÉNÉRAL ET PÔLE TECHNOLOGIQUE ET PROFESSIONNEL**Autun**

☎ 03 85 86 52 45
 lyceebonaparteautun.fr
 📍 Internat garçons-filles

Diplômes préparés :

- Bac général

Langues vivantes :

- LVA anglais
- LVB allemand espagnol

Enseignements de spécialité de la voie générale

- histoire-géographie, géopolitique et sciences politiques
- humanités, littérature et philosophie
- langues, littératures et cultures étrangères et régionales : langue non précisée
- mathématiques
- physique-chimie
- sciences de l'ingénieur
- sciences de la vie et de la Terre
- sciences économiques et sociales

Enseignements optionnels en 2deEnseignements optionnels généraux

- arts : arts plastiques
- éducation physique et sportive
- langues et cultures de l'Antiquité : latin
- LVC : espagnol

Enseignements optionnels technologiques

- sciences de l'ingénieur

Sections spécifiques

- Brevet d'initiation aéronautique
- Section européenne anglais

LYCÉE MILITAIRE**Autun**

☎ 03 85 86 55 84
 lyc71-militaire.ac-dijon.fr
 📍 Internat garçons-filles

Diplômes préparés :

- Bac général
- Bac STI2D systèmes d'information et numérique
- Bac STMG gestion et finance

Langues vivantes :

- LVA anglais
- LVB allemand espagnol

Enseignements de spécialité de la voie générale

- histoire-géographie, géopolitique et sciences politiques
- humanités, littérature et philosophie
- langues, littératures et cultures étrangères et régionales : langue non précisée
- mathématiques
- physique-chimie
- sciences de l'ingénieur
- sciences de la vie et de la Terre
- sciences économiques et sociales

Enseignements optionnels en 2deEnseignements optionnels généraux

- arts : arts plastiques, musique
- éducation physique et sportive
- langues et cultures de l'Antiquité : latin
- LVC : espagnol

Enseignements optionnels technologiques

- sciences de l'ingénieur
- sciences et laboratoire

Sections spécifiques

- Section européenne anglais

CHALON-SUR-SAÔNE

LYCÉE DE LA NOUVELLE CHANCE**Chalon-sur-Saône**

☎ 03 85 97 22 44
 ac-dijon.fr/lyceenouvellechance
 📍 Internat garçons-filles

Diplômes préparés :

- Bac STMG gestion et finance
- Bac STMG marketing
- Bac STMG ressources humaines et communication
- Bac STMG systèmes d'information de gestion





LYCÉE ÉMILAND GAUTHEY

Chalon-sur-Saône

☎ 03 85 42 47 20

lyc-egauthey-chalon-sur-saone.eclat-bfc.fr

🏠 Internat garçons-filles

••••••••••

Diplômes préparés :

- Bac général
- Bac STMG gestion et finance
- Bac STMG marketing
- Bac STMG systèmes d'information de gestion

Langues vivantes :

- LVA allemand anglais
- LVB allemand anglais espagnol

ULIS *

Enseignements de spécialité de la voie générale

- éducation physique, pratiques et culture sportives
- histoire-géographie, géopolitique et sciences politiques
- humanités, littérature et philosophie
- langues, littératures et cultures étrangères et régionales : anglais
- littérature et langues et cultures de l'Antiquité
- mathématiques
- numérique et sciences informatiques
- physique-chimie
- sciences de la vie et de la Terre
- sciences économiques et sociales

Enseignements optionnels en 2de

Enseignements optionnels généraux

- éducation physique et sportive

Enseignements optionnels technologiques

- management et gestion

Sections spécifiques

- Section sportive athlétisme aviron basket équitation football golf handball natation rugby tennis

LYCÉE HILAIRE DE CHARDONNET

Chalon-sur-Saône

☎ 03 85 97 22 44

lyc-hilairedechardonnet-chalon-sur-saone.eclat-bfc.fr

••••••••••

Diplômes préparés :

- Bac général
- Bac STMG gestion et finance
- Bac STMG marketing
- Bac STMG ressources humaines et communication

Langues vivantes :

- LVA anglais
- LVB allemand espagnol italien

Enseignements de spécialité de la voie générale

- arts : théâtre
- histoire-géographie, géopolitique et sciences politiques
- humanités, littérature et philosophie
- langues, littératures et cultures étrangères et régionales : anglais, anglais - monde contemporain
- littérature et langues et cultures de l'Antiquité
- mathématiques
- numérique et sciences informatiques
- physique-chimie
- sciences de la vie et de la Terre
- sciences économiques et sociales

Enseignements optionnels en 2de

Enseignements optionnels généraux

- arts : théâtre
- langues et cultures de l'Antiquité : latin
- LVC : italien

Enseignements optionnels technologiques

- management et gestion

Sections spécifiques

- Brevet d'initiation aéronautique
- Section européenne anglais
- Unité pédagogique pour élèves allophones arrivants en lycée ou EREA

LYCÉE MATHIAS

Chalon-sur-Saône

☎ 03 85 97 48 00

lycee-mathias.fr

🏠 Internat garçons-filles

••••••••••

Diplômes préparés :

- Bac général
- Bac ST2S sciences et technologies de la santé et du social
- Bac STMG gestion et finance
- Bac STMG marketing
- Bac STMG ressources humaines et communication
- Bac STMG systèmes d'information de gestion

Langues vivantes :

- LVA allemand anglais
- LVB allemand anglais espagnol italien

Enseignements de spécialité de la voie générale

- arts : arts plastiques
- histoire-géographie, géopolitique et sciences politiques
- humanités, littérature et philosophie
- langues, littératures et cultures étrangères et régionales : anglais
- mathématiques
- physique-chimie
- sciences de la vie et de la Terre
- sciences économiques et sociales

Enseignements optionnels en 2de

Enseignements optionnels généraux

- arts : cinéma-audiovisuel
- éducation physique et sportive

Enseignements optionnels technologiques

- atelier artistique
- biotechnologies
- management et gestion
- santé et social
- sciences et laboratoire

Sections spécifiques

- Brevet d'initiation aéronautique
- Section européenne anglais espagnol
- Section sportive rugby

ULIS * = Unité localisée pour l'inclusion scolaire



L'ANNUAIRE DES ÉTABLISSEMENTS

LYCÉE POLYVALENT NIÉPCE BALLEURE

Chalon-sur-Saône

☎ 03 85 97 96 00
cite-niepce-balleure.fr
📍 Internat garçons-filles

Diplômes préparés :

- Bac général
- Bac STI2D énergie et environnement
- Bac STI2D innovation technologique et éco-conception
- Bac STI2D systèmes d'information et numérique
- Bac STL biochimie, biologie, biotechnologie
- Bac STL sciences physiques et chimiques en laboratoire

Langues vivantes :

- LVA allemand anglais espagnol
- LVB allemand anglais espagnol

Enseignements de spécialité de la voie générale

- humanités, littérature et philosophie
- littérature et langues et cultures de l'Antiquité
- mathématiques
- numérique et sciences informatiques
- physique-chimie
- sciences de l'ingénieur
- sciences de la vie et de la Terre

Enseignements optionnels en 2de

Enseignements optionnels technologiques

- atelier artistique
- biotechnologies
- création et innovation technologiques
- sciences de l'ingénieur
- sciences et laboratoire

Sections spécifiques

- Brevet d'initiation aéronautique
- Section européenne anglais

LYCÉE PONTUS DE TYARD

Chalon-sur-Saône

☎ 03 85 46 85 40
lyc71-pontusdetyard.ac-dijon.fr/
📍 Internat garçons-filles

Diplômes préparés :

- Bac général

Langues vivantes :

- LVA anglais
- LVB allemand anglais espagnol italien

Enseignements de spécialité de la voie générale

- arts : arts plastiques, danse, musique
- histoire-géographie, géopolitique et sciences politiques
- humanités, littérature et philosophie
- langues, littératures et cultures étrangères et régionales : anglais, anglais - monde contemporain
- littérature et langues et cultures de l'Antiquité
- mathématiques
- numérique et sciences informatiques
- physique-chimie
- sciences de la vie et de la Terre
- sciences économiques et sociales

Enseignements optionnels en 2de

Enseignements optionnels généraux

- arts : danse, musique
- éducation physique et sportive
- langues et cultures de l'Antiquité : grec, latin
- LVC : russe

Enseignements optionnels technologiques

- atelier artistique

Sections spécifiques

- Brevet d'initiation aéronautique
- Section européenne anglais

CHAROLLES

LYCÉE JULIEN WITTMER

Charolles

☎ 03 85 88 01 00
lycee-wittmer.net
📍 Internat garçons-filles

Diplômes préparés :

- Bac général
- Bac STL biochimie, biologie, biotechnologie
- Bac STMG gestion et finance
- Bac STMG ressources humaines et communication

Langues vivantes :

- LVA allemand anglais
- LVB allemand anglais espagnol

Enseignements de spécialité de la voie générale

- histoire-géographie, géopolitique et sciences politiques
- humanités, littérature et philosophie
- langues, littératures et cultures étrangères et régionales : anglais, anglais - monde contemporain
- mathématiques
- physique-chimie
- sciences de la vie et de la Terre
- sciences économiques et sociales

Enseignements optionnels en 2de

Enseignements optionnels généraux

- arts : théâtre
- langues et cultures de l'Antiquité : grec, latin
- LVC : chinois, italien

Enseignements optionnels technologiques

- biotechnologies
- management et gestion

Sections spécifiques

- Brevet d'initiation aéronautique
- Section européenne anglais



CLUNY

LYCÉE POLYVALENT LA PRAT'S

Cluny

☎ 03 85 59 57 00
lyc-laprats-cluny.eclat-bfc.fr/
 🏠 Internat garçons-filles

•••••

Diplômes préparés :

- Bac général
- Bac STI2D énergie et environnement
- Bac STI2D innovation technologique et éco-conception

Langues vivantes :

- LVA anglais
- LVB allemand espagnol

Enseignements de spécialité de la voie générale

- histoire-géographie, géopolitique et sciences politiques
- langues, littératures et cultures étrangères et régionales : anglais - monde contemporain
- mathématiques
- numérique et sciences informatiques
- physique-chimie
- sciences de l'ingénieur
- sciences de la vie et de la Terre
- sciences économiques et sociales

Enseignements optionnels en 2de

Enseignements optionnels généraux

- arts : théâtre
- éducation physique et sportive
- langues et cultures de l'Antiquité : latin
- LVC : russe

Enseignements optionnels technologiques

- création et innovation technologiques
- sciences de l'ingénieur

Sections spécifiques

- Section européenne anglais espagnol
- Section sportive équitation

DAVAYÉ

LYCÉE AGRICOLE LUCIE AUBRAC

Davayé

☎ 03 85 33 56 00
abcdavaye.com
 🏠 Internat garçons-filles

•••••

Diplômes préparés :

- Bac général
- Bac STAV sciences et technologies de l'agronomie et du vivant

Langues vivantes :

- LVA allemand anglais
- LVB allemand anglais espagnol

Enseignements de spécialité de la voie générale

- biologie-écologie
- mathématiques
- physique-chimie
- transformation

Enseignements optionnels en 2de

Enseignements optionnels généraux

- écologie, agronomie, territoires, développement durable
- éducation physique et sportive

Sections spécifiques

- Section européenne anglais
- Section sportive basket

DIGOIN

LYCÉE CAMILLE CLAUDEL

Digoin

☎ 03 85 53 61 00
cite-scolairedigoin.com/
 🏠 Internat garçons-filles

•••••

Diplômes préparés :

- Bac général
- Bac STI2D innovation technologique et éco-conception
- Bac STI2D systèmes d'information et numérique
- Bac STMG marketing
- Bac STMG ressources humaines et communication

Langues vivantes :

- LVA anglais
- LVB allemand espagnol italien

Enseignements de spécialité de la voie générale

- histoire-géographie, géopolitique et sciences politiques
- humanités, littérature et philosophie
- langues, littératures et cultures étrangères et régionales : langue non précisée
- mathématiques
- physique-chimie
- sciences de l'ingénieur
- sciences de la vie et de la Terre
- sciences économiques et sociales

Enseignements optionnels en 2de

Enseignements optionnels généraux

- arts : cinéma-audiovisuel
- éducation physique et sportive
- langues et cultures de l'Antiquité : latin
- LVC : italien

Enseignements optionnels technologiques

- management et gestion
- sciences de l'ingénieur
- sciences et laboratoire

Sections spécifiques

- Brevet d'initiation aéronautique
- Section européenne anglais espagnol
- Section sportive football



FONTAINES

LYCÉE AGRICOLE

Fontaines

☎ 03 85 47 82 82
epl-fontaines.fr
📍 Internat garçons-filles

Diplômes préparés :

- Bac général
- Bac STAV sciences et technologies de l'agronomie et du vivant

Langues vivantes :

- LVA allemand anglais
- LVB allemand anglais espagnol

Enseignements de spécialité de la voie générale

- biologie-écologie
- mathématiques
- physique-chimie
- aménagement
- production

Enseignements optionnels en 2de

Enseignements optionnels généraux

- écologie, agronomie, territoires, développement durable
- éducation physique et sportive

Enseignements optionnels technologiques

- pratiques sociales et culturelles

LE CREUSOT

LYCÉE LÉON BLUM

Le Creusot

☎ 03 85 77 67 00
lyc-lblum-le-creusot.eclat-bfc.fr/
📍 Internat garçons-filles

Diplômes préparés :

- Bac général
- Bac STI2D innovation technologique et éco-conception
- Bac STI2D systèmes d'information et numérique
- Bac STMG gestion et finance
- Bac STMG marketing
- Bac STMG ressources humaines et communication

Langues vivantes :

- LVA anglais
- LVB allemand espagnol italien

Enseignements de spécialité de la voie générale

- histoire-géographie, géopolitique et sciences politiques
- humanités, littérature et philosophie
- langues, littératures et cultures étrangères et régionales : anglais, anglais - monde contemporain
- mathématiques
- physique-chimie
- sciences de l'ingénieur
- sciences de la vie et de la Terre
- sciences économiques et sociales

Enseignements optionnels en 2de

Enseignements optionnels généraux

- arts : musique, théâtre
- langues et cultures de l'Antiquité : latin
- LVC : espagnol, italien

Enseignements optionnels technologiques

- création et innovation technologiques
- management et gestion
- sciences de l'ingénieur

Sections spécifiques

- Brevet d'initiation aéronautique
- Section européenne anglais
- Section sportive handball

LOUHANS

LYCÉE HENRI VINCENOT

Louhans

☎ 03 85 76 43 00
henrivincenot.com
📍 Internat garçons-filles

Diplômes préparés :

- Bac général
- Bac STI2D innovation technologique et éco-conception
- Bac STI2D systèmes d'information et numérique
- Bac STMG gestion et finance
- Bac STMG marketing
- Bac STMG ressources humaines et communication

Langues vivantes :

- LVA anglais
- LVB allemand espagnol

ULIS *

Enseignements de spécialité de la voie générale

- arts : arts plastiques
- histoire-géographie, géopolitique et sciences politiques
- humanités, littérature et philosophie
- langues, littératures et cultures étrangères et régionales : anglais
- mathématiques
- physique-chimie
- sciences de l'ingénieur
- sciences de la vie et de la Terre
- sciences économiques et sociales

Enseignements optionnels en 2de

Enseignements optionnels généraux

- arts : arts plastiques, théâtre
- langues et cultures de l'Antiquité : latin

Enseignements optionnels technologiques

- management et gestion
- sciences de l'ingénieur
- sciences et laboratoire

Sections spécifiques

- Brevet d'initiation aéronautique
- Section européenne anglais
- Section sportive football

ULIS * = Unité localisée pour l'inclusion scolaire



MÂCON

LYCÉE LAMARTINE

Mâcon

☎ 03 85 20 46 00
 lyc71-lamartine.sd.ac-dijon.fr
 📍 Internat garçons-filles

• • • • •

Diplômes préparés :

- Bac général
- ESABAC
- Bac STMG gestion et finance
- Bac STMG marketing
- Bac STMG ressources humaines et communication
- Bac STMG systèmes d'information de gestion

Langues vivantes :

- LVA anglais
- LVB allemand chinois espagnol italien

Enseignements de spécialité de la voie générale

- arts : arts plastiques
- histoire-géographie, géopolitique et sciences politiques
- humanités, littérature et philosophie
- langues, littératures et cultures étrangères et régionales : langue non précisée, anglais, anglais - monde contemporain
- mathématiques
- numérique et sciences informatiques
- physique-chimie
- sciences de l'ingénieur
- sciences de la vie et de la Terre
- sciences économiques et sociales

Enseignements optionnels en 2de

Enseignements optionnels généraux

- arts : arts plastiques, musique
- éducation physique et sportive
- langues et cultures de l'Antiquité : grec, latin
- LVC : chinois, portugais

Enseignements optionnels technologiques

- management et gestion

Sections spécifiques

- Section européenne anglais
- Section sportive aviron basket

LYCÉE RENÉ CASSIN

Mâcon

☎ 03 85 39 53 50
 lyc71-cassin.ac-dijon.fr
 📍 Internat garçons-filles

• • • • •

Diplômes préparés :

- Bac général
- Bac STI2D architecture et construction
- Bac STI2D innovation technologique et éco-conception

Langues vivantes :

- LVA anglais
- LVB allemand espagnol italien

Enseignements de spécialité de la voie générale

- histoire-géographie, géopolitique et sciences politiques
- humanités, littérature et philosophie
- langues, littératures et cultures étrangères et régionales : anglais
- littérature et langues et cultures de l'Antiquité
- mathématiques
- numérique et sciences informatiques
- physique-chimie
- sciences de l'ingénieur
- sciences de la vie et de la Terre
- sciences économiques et sociales

Enseignements optionnels en 2de

Enseignements optionnels généraux

- arts : cinéma-audiovisuel, théâtre
- éducation physique et sportive
- langues et cultures de l'Antiquité : latin

Enseignements optionnels technologiques

- création et innovation technologiques
- sciences de l'ingénieur

Sections spécifiques

- Section européenne allemand anglais espagnol

MONTCEAU-LES-MINES

LYCÉE HENRI PARRIAT

Montceau-les-Mines

☎ 03 85 67 92 30
 lyc-hparriat-montceau-les-mines.eclat-bfc.fr/
 📍 Internat garçons-filles

• • • • •

Diplômes préparés :

- Bac général
- Bac STI2D énergie et environnement
- Bac STI2D innovation technologique et éco-conception
- Bac STMG gestion et finance
- Bac STMG marketing
- Bac STMG ressources humaines et communication

Langues vivantes :

- LVA allemand anglais
- LVB allemand anglais espagnol

Enseignements de spécialité de la voie générale

- arts : arts plastiques, cinéma - audiovisuel
- histoire-géographie, géopolitique et sciences politiques
- humanités, littérature et philosophie
- langues, littératures et cultures étrangères et régionales : anglais, espagnol
- mathématiques
- numérique et sciences informatiques
- physique-chimie
- sciences de l'ingénieur
- sciences de la vie et de la Terre
- sciences économiques et sociales

Enseignements optionnels en 2de

Enseignements optionnels généraux

- arts : cinéma-audiovisuel
- éducation physique et sportive
- langues et cultures de l'Antiquité : latin
- LVC : arabe

Enseignements optionnels technologiques

- création et innovation technologiques
- management et gestion
- santé et social
- sciences de l'ingénieur

Sections spécifiques

- Brevet d'initiation aéronautique
- Section européenne anglais
- Section sportive football



L'ANNUAIRE DES ÉTABLISSEMENTS

TOURNUS

LYCÉE GABRIEL VOISIN

Tournus
☎ 03 85 32 12 90
lyc71-voisin.ac-dijon.fr
♿ Internat garçons-filles

- • • • • • • • • •
- Diplômes préparés :**
 - Bac général
 - Bac STI2D innovation technologique et éco-conception
 - Bac STI2D systèmes d'information et numérique

- Langues vivantes :**
- LVA anglais
 - LVB allemand espagnol italien

Enseignements de spécialité de la voie générale

- histoire-géographie, géopolitique et sciences politiques
- humanités, littérature et philosophie
- langues, littératures et cultures étrangères et régionales : allemand, anglais - monde contemporain
- mathématiques
- physique-chimie
- sciences de l'ingénieur
- sciences de la vie et de la Terre
- sciences économiques et sociales

Enseignements optionnels en 2de

- Enseignements optionnels généraux
- arts : histoire des arts
 - LVC : italien
- Enseignements optionnels technologiques
- création et innovation technologiques
 - sciences de l'ingénieur
- Sections spécifiques
- Section européenne anglais
 - Section sportive volley-ball

LYCÉE PROFESSIONNEL AGRICOLE DE L'HORTICULTURE ET DU PAYSAGE LES PERRIÈRES

Tournus
☎ 03 85 32 26 00
epl-tournus.educagri.fr
♿ Internat garçons-filles

- • • • • • • • • •
- Diplômes préparés :**
 - Bac STAV sciences et technologies de l'agronomie et du vivant

- Langues vivantes :**
- LVA anglais
 - LVB espagnol

Enseignements de spécialité de la voie générale

- aménagement

Enseignements optionnels en 2de

- Enseignements optionnels généraux
- écologie, agronomie, territoires, développement durable
 - éducation physique et sportive
- Enseignements optionnels technologiques
- pratiques professionnelles

89 YONNE

AUXERRE

LYCÉE DES MÉTIERS VAUBAN

Auxerre
☎ 03 86 72 59 80
lyc-vauban-auxerre.eclat-bfc.fr
♿ Internat garçons-filles

- • • • • • • • • •
- Diplômes préparés :**
 - Bac STHR Sciences et technologies de l'hôtellerie et de la restauration

- Langues vivantes :**
- LVA anglais
 - LVB allemand espagnol

ULIS *

Enseignements optionnels en 2de

- Enseignements optionnels généraux
- LVC : allemand
- Classes de secondes spécifiques
- Seconde spécifique conduisant au bac STHR Sciences et technologies de l'hôtellerie et de la restauration

ULIS * = Unité localisée pour l'inclusion scolaire



LYCÉE JACQUES AMYOT

Auxerre

☎ 03 86 94 21 70
lyc89-amyot.ac-dijon.fr
 📍 Internat garçons-filles

Diplômes préparés :

- Bac général

Langues vivantes :

- LVA anglais
- LVB allemand espagnol italien

Enseignements de spécialité de la voie générale

- arts : arts plastiques, musique
- histoire-géographie, géopolitique et sciences politiques
- humanités, littérature et philosophie
- langues, littératures et cultures étrangères et régionales : anglais
- littérature et langues et cultures de l'Antiquité
- mathématiques
- numérique et sciences informatiques
- physique-chimie
- sciences de la vie et de la Terre
- sciences économiques et sociales

Enseignements optionnels en 2de

Enseignements optionnels généraux

- arts : arts plastiques, musique
- langues et cultures de l'Antiquité : grec, latin
- LVC : italien, russe

Sections spécifiques

- Brevet d'initiation aéronautique
- Section européenne allemand anglais espagnol

LYCÉE JEAN-JOSEPH FOURIER

Auxerre

☎ 03 86 72 53 10
lyc89-fourier.ac-dijon.fr
 📍 Internat garçons-filles

Diplômes préparés :

- Bac général
- Bac ST2S sciences et technologies de la santé et du social
- Bac STI2D architecture et construction
- Bac STI2D énergie et environnement
- Bac STI2D innovation technologique et éco-conception
- Bac STL biochimie, biologie, biotechnologie
- Bac STL sciences physiques et chimiques en laboratoire
- Bac STMG gestion et finance
- Bac STMG marketing
- Bac STMG ressources humaines et communication

Langues vivantes :

- LVA allemand anglais
- LVB allemand anglais espagnol

ULIS *

Enseignements de spécialité de la voie générale

- histoire-géographie, géopolitique et sciences politiques
- humanités, littérature et philosophie
- langues, littératures et cultures étrangères et régionales : anglais
- littérature et langues et cultures de l'Antiquité
- mathématiques
- numérique et sciences informatiques
- physique-chimie
- sciences de l'ingénieur
- sciences de la vie et de la Terre
- sciences économiques et sociales

Enseignements optionnels en 2de

Enseignements optionnels technologiques

- création et innovation technologiques
- management et gestion
- santé et social
- sciences de l'ingénieur

Sections spécifiques

- Section européenne anglais
- Section sportive canoë-kayak équitation football
- Unité pédagogique pour élèves allophones arrivants en lycée ou EREA

AVALLON

LYCÉE PARC DES CHAUMES

Avallon

☎ 03 86 34 92 40
parcdeschaumes.ac-dijon.fr/
 📍 Internat garçons-filles

Diplômes préparés :

- Bac général
- Bac STMG marketing
- Bac STMG ressources humaines et communication

Langues vivantes :

- LVA anglais
- LVB allemand espagnol

Enseignements de spécialité de la voie générale

- histoire-géographie, géopolitique et sciences politiques
- humanités, littérature et philosophie
- langues, littératures et cultures étrangères et régionales : espagnol
- mathématiques
- physique-chimie
- sciences de la vie et de la Terre
- sciences économiques et sociales

Enseignements optionnels en 2de

Enseignements optionnels généraux

- éducation physique et sportive
- langues et cultures de l'Antiquité : latin

Enseignements optionnels technologiques

- management et gestion
- sciences et laboratoire

Sections spécifiques

- Section européenne anglais

ULIS * = Unité localisée pour l'inclusion scolaire



JOIGNY

LYCÉE LOUIS DAVIER

Joigny

☎ 03 86 92 40 00
lyceedavier.fr
♿ Internat garçons-filles

••••••••••

Diplômes préparés :

- Bac général
- Bac STI2D énergie et environnement
- Bac STI2D innovation technologique et éco-conception
- Bac STMG gestion et finance
- Bac STMG marketing
- Bac STMG ressources humaines et communication

Langues vivantes :

- LVA allemand anglais
- LVB allemand anglais espagnol

ULIS *

Enseignements de spécialité de la voie générale

- arts : théâtre
- histoire-géographie, géopolitique et sciences politiques
- humanités, littérature et philosophie
- langues, littératures et cultures étrangères et régionales : anglais, anglais - monde contemporain, espagnol
- mathématiques
- physique-chimie
- sciences de l'ingénieur
- sciences de la vie et de la Terre
- sciences économiques et sociales

Enseignements optionnels en 2de

Enseignements optionnels généraux

- arts : théâtre
- langues et cultures de l'Antiquité : latin
- LVC : portugais

Enseignements optionnels technologiques

- création et innovation technologiques
- management et gestion
- sciences de l'ingénieur

Sections spécifiques

- Section européenne allemand anglais
- Section sportive basket futsal natation

SENS

LYCÉE CATHERINE ET RAYMOND JANOT

Sens

☎ 03 86 95 72 00
lyc-janot-curie-sens.eclat-bfc.fr/
♿ Internat garçons-filles

••••••••••

Diplômes préparés :

- Bac général
- Bac ST2S sciences et technologies de la santé et du social
- Bac STI2D énergie et environnement
- Bac STI2D innovation technologique et éco-conception
- Bac STI2D systèmes d'information et numérique
- Bac STL biochimie, biologie, biotechnologie
- Bac STMG gestion et finance
- Bac STMG marketing
- Bac STMG ressources humaines et communication

Langues vivantes :

- LVA anglais
- LVB allemand espagnol

ULIS *

Enseignements de spécialité de la voie générale

- arts : arts plastiques, cinéma - audiovisuel
- histoire-géographie, géopolitique et sciences politiques
- humanités, littérature et philosophie
- langues, littératures et cultures étrangères et régionales : anglais
- littérature et langues et cultures de l'Antiquité
- mathématiques
- numérique et sciences informatiques
- physique-chimie
- sciences de l'ingénieur
- sciences de la vie et de la Terre
- sciences économiques et sociales

Enseignements optionnels en 2de

Enseignements optionnels généraux

- arts : arts plastiques, cinéma-audio-visuel
- éducation physique et sportive
- langues et cultures de l'Antiquité : grec, latin

Enseignements optionnels technologiques

- biotechnologies
- création et innovation technologiques
- santé et social
- sciences de l'ingénieur

Sections spécifiques

- Brevet d'initiation aéronautique
- Section européenne anglais espagnol
- Section sportive football judo natation volley-ball
- Unité pédagogique pour élèves allophones arrivants en lycée ou EREA

ULIS * = Unité localisée pour l'inclusion scolaire



TONNERRE

LYCÉE CHEVALIER D'ÉON

Tonnerre

☎ 03 86 55 08 01

lyceon.fr

📍 Internat garçons-filles

••••••••••

Diplômes préparés :

- Bac général

Langues vivantes :

- LVA allemand anglais
- LVB allemand anglais espagnol

Enseignements de spécialité de la voie générale

- histoire-géographie, géopolitique et sciences politiques
- humanités, littérature et philosophie
- langues, littératures et cultures étrangères et régionales : anglais - monde contemporain
- mathématiques
- physique-chimie
- sciences de l'ingénieur
- sciences de la vie et de la Terre
- sciences économiques et sociales

Enseignements optionnels en 2de

Enseignements optionnels généraux

- langues et cultures de l'Antiquité : latin
- LVC : espagnol

Enseignements optionnels technologiques

- management et gestion
- sciences de l'ingénieur

Sections spécifiques

- Section européenne anglais

TOUCY

LYCÉE PIERRE LAROUSSE

Toucy

☎ 03 86 44 14 34

lyc89-larousse.ac-dijon.fr

📍 Internat garçons-filles

••••••••••

Diplômes préparés :

- Bac général
- Bac STMG marketing

Langues vivantes :

- LVA anglais
- LVB allemand espagnol

Enseignements de spécialité de la voie générale

- arts : arts plastiques
- histoire-géographie, géopolitique et sciences politiques
- humanités, littérature et philosophie
- langues, littératures et cultures étrangères et régionales : anglais
- mathématiques
- physique-chimie
- sciences de la vie et de la Terre
- sciences économiques et sociales

Enseignements optionnels en 2de

Enseignements optionnels généraux

- arts : arts plastiques, cinéma-audio-visuel
- éducation physique et sportive
- langues et cultures de l'Antiquité : grec, latin

Enseignements optionnels technologiques

- management et gestion

Sections spécifiques

- Section européenne anglais

VENOY

LYCÉE AGRICOLE D'AUXERRE – LA BROUSSE

Venoy

☎ 03 86 94 60 00

terresdelyonne.com

📍 Internat garçons-filles

••••••••••

Diplômes préparés :

- Bac général
- Bac STAV sciences et technologies de l'agronomie et du vivant

Langues vivantes :

- LVA allemand anglais
- LVB espagnol

Enseignements de spécialité de la voie générale

- biologie-écologie
- mathématiques
- physique-chimie

Enseignements de spécialité de la voie générale

- aménagement
- production

Enseignements optionnels en 2de

Enseignements optionnels généraux

- écologie, agronomie, territoires, développement durable
- éducation physique et sportive

Enseignements optionnels technologiques

- hippologie et équitation ou autres pratiques sportives
- pratiques professionnelles

Sections spécifiques

- Section sportive rugby



90 TERRITOIRE DE BELFORT

BELFORT

LYCÉE CONDORCET

Belfort
☎ 03 84 46 64 80
lyc-condorcet-belfort.eclat-bfc.fr/
📍 Internat garçons-filles

••••••••••
Diplômes préparés :

- Bac général
- ABIBAC
- ESABAC
- Bac STMG marketing
- Bac STMG ressources humaines et communication
- Bac STMG systèmes d'information de gestion

Langues vivantes :

- LVA allemand anglais
- LVB allemand anglais espagnol italien

Enseignements de spécialité de la voie générale

- arts : arts plastiques
- histoire-géographie, géopolitique et sciences politiques
- humanités, littérature et philosophie
- langues, littératures et cultures étrangères et régionales : allemand, anglais
- mathématiques
- numérique et sciences informatiques
- physique-chimie
- sciences de la vie et de la Terre
- sciences économiques et sociales

Enseignements optionnels en 2de

Enseignements optionnels généraux

- arts : arts plastiques, théâtre
- langues et cultures de l'Antiquité : latin
- LVC : arabe, chinois, italien, russe

Enseignements optionnels technologiques

- management et gestion
- sciences et laboratoire

Sections spécifiques

- Brevet d'initiation aéronautique
- Section européenne allemand anglais italien

LYCÉE GUSTAVE COURBET

Belfort
☎ 03 84 54 06 07
lyc-gcourbet-belfort.eclat-bfc.fr/

••••••••••
Diplômes préparés :

- Bac général
- Bac STMG marketing
- Bac STMG ressources humaines et communication

Langues vivantes :

- LVA allemand anglais
- LVB allemand anglais arabe espagnol italien

Enseignements de spécialité de la voie générale

- arts : cinéma - audiovisuel, musique
- histoire-géographie, géopolitique et sciences politiques
- humanités, littérature et philosophie
- langues, littératures et cultures étrangères et régionales : anglais
- mathématiques
- numérique et sciences informatiques
- physique-chimie
- sciences de la vie et de la Terre
- sciences économiques et sociales

Enseignements optionnels en 2de

Enseignements optionnels généraux

- arts : cinéma-audiovisuel, musique
- langues et cultures de l'Antiquité : latin
- LVC : arabe, chinois, italien

Enseignements optionnels technologiques

- management et gestion
- sciences et laboratoire

Sections spécifiques

- Brevet d'initiation aéronautique
- Section d'excellence sportive multisports
- Section européenne anglais espagnol
- Section sportive athlétisme volley-ball





LYCÉE RAOUL FOLLEREAU

Belfort

☎ 03 84 90 16 00

🌐 lyc-rfollereau-belfort.eclat-bfc.fr/

🏠 Internat garçons-filles

••••••••••

Diplômes préparés :

- Bac général
- Bac ST2S sciences et technologies de la santé et du social
- Bac STI2D énergie et environnement
- Bac STI2D innovation technologique et éco-conception
- Bac STI2D systèmes d'information et numérique
- Bac STL biochimie, biologie, biotechnologie
- Bac STL sciences physiques et chimiques en laboratoire
- Bac STMG gestion et finance
- Bac STMG marketing
- Bac STMG ressources humaines et communication

Langues vivantes :

- LVA allemand anglais
- LVB allemand anglais espagnol italien

Enseignements de spécialité de la voie générale

- histoire-géographie, géopolitique et sciences politiques
- mathématiques
- numérique et sciences informatiques
- physique-chimie
- sciences de l'ingénieur
- sciences de la vie et de la Terre
- sciences économiques et sociales

Enseignements optionnels en 2de

Enseignements optionnels généraux

- arts : arts plastiques, théâtre
- langues et cultures de l'Antiquité : latin
- LVC : arabe, chinois, italien

Enseignements optionnels technologiques

- biotechnologies
- création et innovation technologiques
- management et gestion
- santé et social
- sciences de l'ingénieur
- sciences et laboratoire

Sections spécifiques

- Section européenne anglais espagnol
- Section internationale américain
- Section sportive football
- Unité pédagogique pour élèves allophones arrivants en lycée ou EREA

VALDOIE

LYCÉE AGRICOLE DE VALDOIE LUCIEN QUELET

Valdoie

☎ 03 84 58 49 60

🌐 valdoie-formation.fr

🏠 Internat garçons-filles

••••••••••

Diplômes préparés :

- Bac STAV sciences et technologies de l'agronomie et du vivant

Langues vivantes :

- LVA allemand anglais
- LVB allemand anglais espagnol italien

Enseignements de spécialité de la voie générale

- aménagement

Enseignements optionnels en 2de

Enseignements optionnels généraux

- écologie, agronomie, territoires, développement durable

Enseignements optionnels technologiques

- hippologie et équitation ou autres pratiques sportives
- management et gestion
- pratiques professionnelles



LES ÉTABLISSEMENTS PRIVÉS

21 CÔTE-D'OR

BEAUNE

LYCÉE PRIVÉ SAINT-COEUR

Beaune

☎ 03 80 26 26 56

saint-coeur.com/etablissement/lycee-europeen-saint-coeur/

••••••••••

Diplômes préparés :

- Bac général
- Bac ST2S sciences et technologies de la santé et du social

Langues vivantes :

- LVA allemand anglais espagnol
- LVB allemand anglais espagnol

Enseignements de spécialité de la voie générale

- histoire-géographie, géopolitique et sciences politiques
- langues, littératures et cultures étrangères et régionales : anglais
- mathématiques
- physique-chimie
- sciences de la vie et de la Terre
- sciences économiques et sociales

Enseignements optionnels en 2de

Enseignements optionnels généraux

- arts : musique
- langues et cultures de l'Antiquité : latin
- LVC : chinois

Enseignements optionnels technologiques

- biotechnologies
- santé et social

Sections spécifiques

- Section européenne allemand anglais espagnol

CHÂTILLON-SUR-SEINE

LYCÉE PRIVÉ SAINT-VINCENT DE PAUL

Châtillon-sur-Seine

☎ 03 80 91 52 05

lyceesaintvincent.fr

📞 Internat garçons-filles

••••••••••

Diplômes préparés :

- Bac ST2S sciences et technologies de la santé et du social

DIJON

LYCÉE PRIVÉ LES ARCADES

Dijon

☎ 03 80 68 48 28

lyceelesarcades.com

📞 Internat garçons-filles

••••••••••

Diplômes préparés :

- Bac général
- Bac ST2S sciences et technologies de la santé et du social
- Bac STMG gestion et finance
- Bac STMG marketing
- Bac STMG ressources humaines et communication

Langues vivantes :

- LVA allemand anglais
- LVB allemand anglais chinois espagnol

Enseignements de spécialité de la voie générale

- arts : arts plastiques
- histoire-géographie, géopolitique et sciences politiques
- humanités, littérature et philosophie
- langues, littératures et cultures étrangères et régionales : anglais
- littérature et langues et cultures de l'Antiquité
- mathématiques
- physique-chimie
- sciences de la vie et de la Terre
- sciences économiques et sociales

Enseignements optionnels en 2de

Enseignements optionnels généraux

- arts : arts plastiques, musique
- éducation physique et sportive
- langues et cultures de l'Antiquité : latin
- LVC : chinois

Enseignements optionnels technologiques

- biotechnologies
- management et gestion
- santé et social

Sections spécifiques

- Section européenne anglais
- Section sportive football



LYCÉE PRIVÉ NOTRE-DAME

Dijon

☎ 03 80 58 20 10

colyse.fr/etablissement/lycee-notre-dame/

♿ Internat garçons-filles

••••••••••

Diplômes préparés :

- Bac général

Langues vivantes :

- LVA allemand anglais
- LVB allemand anglais chinois espagnol italien

Enseignements de spécialité de la voie générale

- histoire-géographie, géopolitique et sciences politiques
- humanités, littérature et philosophie
- langues, littératures et cultures étrangères et régionales : anglais
- mathématiques
- numérique et sciences informatiques
- physique-chimie
- sciences de la vie et de la Terre
- sciences économiques et sociales

Enseignements optionnels en 2de

Enseignements optionnels généraux

- arts : arts plastiques
- éducation physique et sportive
- langues et cultures de l'Antiquité : grec, latin
- LVC : chinois, italien

Sections spécifiques

- Brevet d'initiation aéronautique
- Section européenne allemand anglais espagnol

LYCÉE PRIVÉ SAINT JOSEPH LA SALLE

Dijon

☎ 03 80 59 20 20

stjodijon.com

♿ Internat garçons-filles

••••••••••

Diplômes préparés :

- Bac général
- Bac STI2D énergie et environnement
- Bac STI2D innovation technologique et éco-conception
- Bac STI2D systèmes d'information et numérique

Langues vivantes :

- LVA allemand anglais
- LVB allemand anglais espagnol italien

ULIS*

Enseignements de spécialité de la voie générale

- histoire-géographie, géopolitique et sciences politiques
- humanités, littérature et philosophie
- langues, littératures et cultures étrangères et régionales : anglais
- mathématiques
- numérique et sciences informatiques
- physique-chimie
- sciences de l'ingénieur
- sciences de la vie et de la Terre
- sciences économiques et sociales

Enseignements optionnels en 2de

Enseignements optionnels généraux

- arts : arts plastiques, musique
- langues et cultures de l'Antiquité : latin

Enseignements optionnels technologiques

- création et innovation technologiques
- sciences de l'ingénieur
- sciences et laboratoire

Sections spécifiques

- Brevet d'initiation aéronautique
- Section européenne allemand anglais

LYCÉE PRIVÉ SAINT-BÉNIGNE

Dijon

☎ 03 80 58 33 43

sb-lycee.fr

♿ Internat garçons-filles

••••••••••

Diplômes préparés :

- Bac général
- Bac STHR Sciences et technologies de l'hôtellerie et de la restauration
- Bac STMG gestion et finance
- Bac STMG marketing
- Bac STMG ressources humaines et communication
- Bac STMG systèmes d'information de gestion

Langues vivantes :

- LVA allemand anglais
- LVB allemand anglais espagnol

Enseignements de spécialité de la voie générale

- histoire-géographie, géopolitique et sciences politiques
- humanités, littérature et philosophie
- langues, littératures et cultures étrangères et régionales : anglais, anglais - monde contemporain
- mathématiques
- numérique et sciences informatiques
- physique-chimie
- sciences de la vie et de la Terre
- sciences économiques et sociales

Enseignements optionnels en 2de

Enseignements optionnels généraux

- arts : cinéma-audiovisuel, théâtre

Enseignements optionnels technologiques

- management et gestion

Classes de secondes spécifiques

- Seconde spécifique conduisant au bac STHR Sciences et technologies de l'hôtellerie et de la restauration

ULIS* = Unité localisée pour l'inclusion scolaire



QUETIGNY

MAISON FAMILIALE RURALE D'ÉDUCATION ET D'ORIENTATION

Quetigny

☎ 03 80 46 35 49

mfrquetigny.fr

📍 Internat garçons-filles

• • • • •

Diplômes préparés :

- Bac STAV sciences et technologies de l'agronomie et du vivant

Langues vivantes :

- LVA anglais
- LVB espagnol

Enseignements de spécialité de la voie générale

- services

Enseignements optionnels en 2de

Enseignements optionnels généraux

- écologie, agronomie, territoires, développement durable

Enseignements optionnels technologiques

- pratiques sociales et culturelles

25 DOUBS

BESANÇON

LYCÉE PRIVÉ SAINT-JEAN

Besançon

☎ 03 81 47 42 20

notredamesaintjean.com

📍 Internat garçons-filles

• • • • •

Diplômes préparés :

- Bac général
- Bac ST2S sciences et technologies de la santé et du social
- Bac STMG gestion et finance
- Bac STMG marketing
- Bac STMG ressources humaines et communication

Langues vivantes :

- LVA allemand anglais
- LVB allemand anglais espagnol

Enseignements de spécialité de la voie générale

- arts : arts plastiques
- histoire-géographie, géopolitique et sciences politiques
- humanités, littérature et philosophie
- langues, littératures et cultures étrangères et régionales : anglais
- mathématiques
- numérique et sciences informatiques
- physique-chimie
- sciences de la vie et de la Terre
- sciences économiques et sociales

Enseignements optionnels en 2de

Enseignements optionnels généraux

- arts : arts plastiques, histoire des arts, théâtre
- éducation physique et sportive
- langues et cultures de l'Antiquité : latin
- LVC : espagnol

Enseignements optionnels technologiques

- management et gestion
- santé et social
- sciences et laboratoire

Sections spécifiques

- section européenne allemand anglais espagnol
- section sportive judo

LYCÉE PRIVÉ SAINT-PAUL

Besançon

☎ 03 81 47 29 29

stjoseph-stpaul.org

📍 Internat garçons-filles

• • • • •

Diplômes préparés :

- Bac général
- Bac STI2D architecture et construction
- Bac STI2D innovation technologique et éco-conception

Langues vivantes :

- LVA allemand anglais
- LVB allemand anglais

Enseignements de spécialité de la voie générale

- arts : arts plastiques
- histoire-géographie, géopolitique et sciences politiques
- humanités, littérature et philosophie
- langues, littératures et cultures étrangères et régionales : anglais
- mathématiques
- numérique et sciences informatiques
- physique-chimie
- sciences de l'ingénieur
- sciences de la vie et de la Terre
- sciences économiques et sociales

Enseignements optionnels en 2de

Enseignements optionnels généraux

- arts : théâtre
- éducation physique et sportive
- langues et cultures de l'Antiquité : latin
- LVC : chinois, italien

Enseignements optionnels technologiques

- atelier artistique
- création et innovation technologiques
- sciences de l'ingénieur
- sciences et laboratoire

Sections spécifiques

- brevet d'initiation aéronautique
- section européenne anglais espagnol



LEVIER

LYCÉE AGRICOLE TECHNOLOGIQUE PRIVÉ LASALLE

Levier

☎ 03 81 89 58 58
lycee-lasalle-levier.org
 📍 Internat garçons-filles

• • • • •

Diplômes préparés :

- Bac STAV sciences et technologies de l'agronomie et du vivant

Langues vivantes :

- LVA allemand anglais
- LVB allemand anglais espagnol

Enseignements de spécialité de la voie générale

- production
- services

Enseignements optionnels en 2de

Enseignements optionnels généraux

- écologie, agronomie, territoires, développement durable

Enseignements optionnels technologiques

- hippologie et équitation ou autres pratiques sportives
- management et gestion
- pratiques professionnelles

PONTARLIER

LYCÉE PRIVÉ LES AUGUSTINS

Pontarlier

☎ 03 81 46 49 76
ecpontarlier.fr
 📍 Internat garçons-filles

• • • • •

Diplômes préparés :

- Bac général

Langues vivantes :

- LVA allemand anglais
- LVB allemand anglais espagnol italien

Enseignements de spécialité de la voie générale

- histoire-géographie, géopolitique et sciences politiques
- humanités, littérature et philosophie
- langues, littératures et cultures étrangères et régionales : anglais
- mathématiques
- numérique et sciences informatiques
- physique-chimie
- sciences de la vie et de la Terre
- sciences économiques et sociales

Enseignements optionnels en 2de

Enseignements optionnels généraux

- arts : arts plastiques, musique
- éducation physique et sportive
- langues et cultures de l'Antiquité : latin
- LVC : espagnol, italien

Sections spécifiques

- Section européenne anglais
- Section sportive football

39 JURA

CHAMPAGNOLE

LYCÉE PRIVÉ JEANNE D'ARC

Champagnole

☎ 03 84 52 70 70
centrescolairejeannedarc.fr
 📍 Internat garçons-filles

• • • • •

Diplômes préparés :

- Bac STMG marketing
- Bac STMG ressources humaines et communication
- Bac STMG systèmes d'information de gestion

Langues vivantes :

- LVA allemand anglais
- LVB allemand anglais espagnol

Enseignements optionnels en 2de

Enseignements optionnels technologiques

- management et gestion



DOLE

LYCÉE PRIVÉ PASTEUR
MONT-ROLAND

Dole

☎ 03 84 79 66 00
pasteurmontroland.com
📍 Internat garçons-filles

• • • • •
Diplômes préparés :

- Bac général
- Bac ST2S sciences et technologies de la santé et du social
- Bac STD2A sciences et technologies du design et des arts appliqués

Langues vivantes :

- LVA allemand anglais espagnol
- LVB allemand anglais espagnol portugais

ULIS *

Enseignements de spécialité de la voie générale

- histoire-géographie, géopolitique et sciences politiques
- humanités, littérature et philosophie
- langues, littératures et cultures étrangères et régionales : anglais
- mathématiques
- physique-chimie
- sciences de la vie et de la Terre
- sciences économiques et sociales

Enseignements optionnels en 2deEnseignements optionnels généraux

- arts : arts plastiques, théâtre
- éducation physique et sportive
- langues et cultures de l'Antiquité : latin

Enseignements optionnels technologiques

- création et culture-design
- santé et social

Sections spécifiques

- Section sportive aviron

LONS-LE-SAUNIER

LYCÉE PRIVÉ SAINTE-MARIE

Lons-le-Saunier

☎ 03 84 47 09 67
enseignement-catholique-ledonien.fr/
📍 Internat garçons-filles

• • • • •
Diplômes préparés :

- Bac général

Langues vivantes :

- LVA allemand anglais
- LVB allemand anglais espagnol

Enseignements de spécialité de la voie générale

- histoire-géographie, géopolitique et sciences politiques
- humanités, littérature et philosophie
- langues, littératures et cultures étrangères et régionales : anglais
- mathématiques
- physique-chimie
- sciences de la vie et de la Terre
- sciences économiques et sociales

Enseignements optionnels en 2deEnseignements optionnels généraux

- arts : arts plastiques
- langues et cultures de l'Antiquité : latin

58 NIÈVRE

COSNE-COURS-SUR-LOIRE

LYCÉE PRIVÉ SIMONE DOUNON

Cosne-Cours-sur-Loire

☎ 03 86 28 00 58
escosne.com

• • • • •
Diplômes préparés :

- Bac ST2S sciences et technologies de la santé et du social
- Bac STMG gestion et finance
- Bac STMG ressources humaines et communication

Langues vivantes :

- LVA anglais
- LVB allemand espagnol

Enseignements optionnels en 2deEnseignements optionnels généraux

- éducation physique et sportive

Enseignements optionnels technologiques

- management et gestion
- santé et social
- sciences de l'ingénieur

ULIS * = Unité localisée pour l'inclusion scolaire



NEVERS

CENTRE SCOLAIRE NOTRE-DAME, LYCÉE POLYVALENT

Nevers

☎ 03 86 61 16 67

csnd58.fr

🏠 Internat garçons-filles

•••••

Diplômes préparés :

- Bac général
- Bac ST2S sciences et technologies de la santé et du social
- Bac STMG gestion et finance
- Bac STMG marketing
- Bac STMG ressources humaines et communication

Langues vivantes :

- LVA allemand anglais espagnol
- LVB allemand anglais espagnol

ULIS *

Enseignements de spécialité de la voie générale

- histoire-géographie, géopolitique et sciences politiques
- humanités, littérature et philosophie
- langues, littératures et cultures étrangères et régionales : anglais
- mathématiques
- physique-chimie
- sciences de la vie et de la Terre
- sciences économiques et sociales

Enseignements optionnels en 2de

Enseignements optionnels généraux

- langues et cultures de l'Antiquité : grec, latin
- LVC : chinois

Enseignements optionnels technologiques

- management et gestion
- santé et social
- sciences et laboratoire

71 SAÔNE-ET-LOIRE

AUTUN

LYCÉE PRIVÉ SAINT-LAZARE

Autun

☎ 03 85 86 97 98

esca71.fr

🏠 Internat garçons-filles

•••••

Diplômes préparés :

- Bac ST2S sciences et technologies de la santé et du social

Langues vivantes :

- LVA anglais
- LVB allemand espagnol

Enseignements optionnels en 2de

Enseignements optionnels technologiques

- biotechnologies
- santé et social
- sciences et laboratoire

CHALON-SUR-SAÔNE

LYCÉE PRIVÉ SAINT-CHARLES

Chalon-sur-Saône

☎ 03 85 45 83 35

saintcharles71.fr

🏠 Internat garçons-filles

•••••

Diplômes préparés :

- Bac général
- Bac ST2S sciences et technologies de la santé et du social
- Bac STMG marketing

Langues vivantes :

- LVA allemand anglais
- LVB allemand anglais chinois espagnol italien

Enseignements de spécialité de la voie générale

- arts : arts plastiques
- langues, littératures et cultures étrangères et régionales : anglais
- mathématiques
- physique-chimie
- sciences de la vie et de la Terre
- sciences économiques et sociales

Enseignements optionnels en 2de

Enseignements optionnels généraux

- arts : arts plastiques
- éducation physique et sportive
- LVC : chinois

Enseignements optionnels technologiques

- management et gestion
- santé et social

ULIS * = Unité localisée pour l'inclusion scolaire



LOUHANS

LYCÉE D'ENSEIGNEMENT AGRICOLE PRIVÉ DE LA BRESSE

Louhans

☎ 03 85 75 53 43
notredame-louhans.fr/
📞 Internat garçons-filles

•••••

Diplômes préparés :

Langues vivantes :

- LVA anglais
- LVB espagnol

Enseignements optionnels en 2de

Enseignements optionnels généraux

- écologie, agronomie, territoires, développement durable
- éducation physique et sportive

Enseignements optionnels technologiques

- pratiques sociales et culturelles

MÂCON

LYCÉE PRIVÉ FRÉDÉRIC OZANAM

Mâcon

☎ 03 85 21 09 80
notre-dame-ozanam.fr/

•••••

Diplômes préparés :

- Bac général
- Bac STMG gestion et finance
- Bac STMG marketing

Langues vivantes :

- LVA anglais
- LVB allemand espagnol italien

Enseignements de spécialité de la voie générale

- histoire-géographie, géopolitique et sciences politiques
- langues, littératures et cultures étrangères et régionales : anglais
- mathématiques
- numérique et sciences informatiques
- physique-chimie
- sciences de la vie et de la Terre
- sciences économiques et sociales

Enseignements optionnels en 2de

Enseignements optionnels généraux

- arts : cinéma-audiovisuel
- éducation physique et sportive
- langues et cultures de l'Antiquité : grec, latin
- LVC : chinois, italien

Enseignements optionnels technologiques

- biotechnologies
- management et gestion
- sciences de l'ingénieur
- sciences et laboratoire

Sections spécifiques

- Section européenne allemand anglais

PARAY-LE-MONIAL

LYCÉE PRIVÉ JEANNE D'ARC

Paray-le-Monial

☎ 03 85 81 10 02
ecparay.fr
📞 Internat garçons-filles

•••••

Diplômes préparés :

- Bac général
- Bac ST2S sciences et technologies de la santé et du social
- Bac STMG marketing

Langues vivantes :

- LVA allemand anglais
- LVB allemand anglais espagnol italien

Enseignements de spécialité de la voie générale

- humanités, littérature et philosophie
- langues, littératures et cultures étrangères et régionales : anglais
- mathématiques
- physique-chimie
- sciences de l'ingénieur
- sciences de la vie et de la Terre
- sciences économiques et sociales

Enseignements optionnels en 2de

Enseignements optionnels généraux

- arts : arts plastiques, danse
- éducation physique et sportive
- langues et cultures de l'Antiquité : latin
- LVC : chinois, italien

Enseignements optionnels technologiques

- management et gestion
- santé et social

sciences d_

Sections spécifiques

- Brevet d'initiation aéronautique
- Section européenne anglais
- Section sportive basket rugby



89 YONNE

AUXERRE

GROUPE SCOLAIRE SAINT-JOSEPH
LA SALLE

Auxerre

☎ 03 86 94 23 60
saint-joseph-auxerre.fr
 📍 Internat garçons-filles

• • • • •

Diplômes préparés :

- Bac général
- Bac STMG gestion et finance
- Bac STMG marketing

Langues vivantes :

- LVA allemand anglais espagnol
- LVB allemand anglais espagnol

Enseignements de spécialité de la
voie générale

- histoire-géographie, géopolitique et sciences politiques
- humanités, littérature et philosophie
- langues, littératures et cultures étrangères et régionales : langue non précisée
- mathématiques
- physique-chimie
- sciences de la vie et de la Terre
- sciences économiques et sociales

Enseignements optionnels en 2de

Enseignements optionnels généraux

- arts : arts plastiques
- éducation physique et sportive
- langues et cultures de l'Antiquité : latin
- LVC : allemand, chinois, espagnol

Enseignements optionnels technologiques

- management et gestion

Sections spécifiques

- Section européenne anglais

AVALLON

LYCÉE POLYVALENT PRIVÉ
JEANNE D'ARC LA SALLE

Avallon

☎ 03 86 34 12 20
jarcavallon.com
 📍 Internat garçons-filles

• • • • •

Diplômes préparés :

- Bac général

Langues vivantes :

- LVA anglais
- LVB allemand espagnol

Enseignements de spécialité de la
voie générale

- histoire-géographie, géopolitique et sciences politiques
- mathématiques
- physique-chimie
- sciences de la vie et de la Terre
- sciences économiques et sociales

Enseignements optionnels en 2de

Enseignements optionnels généraux

- langues et cultures de l'Antiquité : latin
- LVC : chinois, italien

Enseignements optionnels technologiques

- création et innovation technologiques
- sciences et laboratoire

SENS

LYCÉE PRIVÉ SAINT-ÉTIENNE

Sens

☎ 03 86 65 82 10
gscol-st-etienne.fr

• • • • •

Diplômes préparés :

- Bac général
- Bac ST2S sciences et technologies de la santé et du social
- Bac STI2D énergie et environnement
- Bac STI2D systèmes d'information et numérique

Langues vivantes :

- LVA allemand anglais espagnol
- LVB allemand anglais espagnol

ULIS *

Enseignements de spécialité de la
voie générale

- histoire-géographie, géopolitique et sciences politiques
- humanités, littérature et philosophie
- langues, littératures et cultures étrangères et régionales : anglais - monde contemporain
- mathématiques
- physique-chimie
- sciences de la vie et de la Terre
- sciences économiques et sociales

Enseignements optionnels en 2de

Enseignements optionnels généraux

- langues et cultures de l'Antiquité : grec, latin

Enseignements optionnels technologiques

- biotechnologies
- santé et social
- sciences de l'ingénieur

ULIS * = Unité localisée pour l'inclusion scolaire



90 TERRITOIRE DE BELFORT

BELFORT

LYCÉE PRIVÉ NOTRE-DAME DES ANGES**Belfort**

☎ 03 84 28 05 58
notredamebelfort.fr

.....

Diplômes préparés :

- Bac général
- Bac STMG marketing
- Bac STMG ressources humaines et communication

Langues vivantes :

- LVA allemand anglais
- LVB allemand anglais espagnol italien

Enseignements de spécialité de la voie générale

- histoire-géographie, géopolitique et sciences politiques
- humanités, littérature et philosophie
- langues, littératures et cultures étrangères et régionales : anglais
- littérature et langues et cultures de l'Antiquité
- mathématiques
- physique-chimie
- sciences de la vie et de la Terre
- sciences économiques et sociales

Enseignements optionnels en 2deEnseignements optionnels généraux

- arts : arts plastiques, théâtre
- éducation physique et sportive
- langues et cultures de l'Antiquité : latin
- LVC : italien

Enseignements optionnels technologiques

- management et gestion
- sciences et laboratoire

Sections spécifiques

- Section européenne anglais

LYCÉE PRIVÉ SAINTE-MARIE**Belfort**

☎ 03 84 58 67 89
sainte-marie-belfort.fr/

.....

Diplômes préparés :

- Bac général
- Bac STL sciences physiques et chimiques en laboratoire

Langues vivantes :

- LVA allemand anglais
- LVB allemand anglais espagnol

Enseignements de spécialité de la voie générale

- histoire-géographie, géopolitique et sciences politiques
- humanités, littérature et philosophie
- langues, littératures et cultures étrangères et régionales : anglais
- mathématiques
- physique-chimie
- sciences de la vie et de la Terre

Enseignements optionnels en 2deEnseignements optionnels généraux

- arts : arts plastiques, théâtre
- langues et cultures de l'Antiquité : grec, latin
- LVC : chinois, espagnol

Enseignements optionnels technologiques

- sciences et laboratoire

Sections spécifiques

- Section européenne allemand anglais espagnol

LA VOIE PROFESSIONNELLE

LES ÉTABLISSEMENTS PUBLICS

21 Côte-d'Or	181
25 Doubs	185
39 Jura	188
58 Nièvre	192
70 Haute-Saône	195
71 Saône-et-Loire	197
89 Yonne	203
90 Territoire de Belfort	206

LES ÉTABLISSEMENTS PRIVÉS

21 Côte-d'Or	208
25 Doubs	211
39 Jura	214
58 Nièvre	215
70 Haute-Saône	217
71 Saône-et-Loire	219
89 Yonne	221
90 Territoire de Belfort	223

LES ÉTABLISSEMENTS DE FORMATION PAR APPRENTISSAGE

 Établissements publics et privés (CFA, MFR, lycées)

21 Côte-d'Or	224
25 Doubs	229
39 Jura	234
58 Nièvre	238
70 Haute-Saône	240
71 Saône-et-Loire	244
89 Yonne	247
90 Territoire de Belfort	250



LES ÉTABLISSEMENTS PUBLICS

21 CÔTE-D'OR

AUXONNE

LYCÉE PRIEUR DE LA CÔTE-D'OR

Auxonne

☎ 03 80 27 00 00

lycee-prieur.fr

📍 Internat garçons-filles

.....
Langue vivante :

• anglais

CAP

• Opérateur/opératrice logistique

2de pro

• Métiers du numérique et de la transition énergétique
• Métiers du pilotage et de la maintenance d'installations automatisées

Bac pro

• Maintenance des systèmes de production connectés
• Métiers de l'électricité et de ses environnements connectés

BEAUNE

ÉTABLISSEMENT RÉGIONAL D'ENSEIGNEMENT ADAPTÉ ALAIN FOURNIER

Beaune

☎ 03 80 22 33 21

lyc-afournier-beaune.eclat-bfc.fr

📍 Internat garçons-filles

.....
Langue vivante :

• anglais

ULIS *

CAP

• Carreleur mosaïste
• Maçon
• Peintre applicateur de revêtements

CAP agricole

• Jardinier paysagiste
• Métiers de l'agriculture

LYCÉE CLOS MAIRE

Beaune

☎ 03 80 24 40 00

lyc-closmaire-beaune.eclat-bfc.fr

📍 Internat garçons-filles

.....
Langue vivante :

• anglais

Sections spécifiques :

• Brevet d'initiation aéronautique
• Section européenne anglais,
• Section sportive football, vélo tout terrain,

ULIS *

CAP

• Électricien

2de pro

• Métiers de la réalisation de produits mécaniques
• Métiers du numérique et de la transition énergétique

Bac pro

• Métiers de l'électricité et de ses environnements connectés
• Technicien en réalisation de produits mécaniques option réalisation et suivi de productions

ULIS * = Unité localisée pour l'inclusion scolaire



LYCÉE ÉTIENNE-JULES MAREY

Beaune

☎ 03 80 24 83 00

lycee-marey-beaune.fr

📍 Internat garçons-filles

.....

Langues vivantes :

- allemand anglais espagnol italien

Sections spécifiques :

- Brevet d'initiation aéronautique
- Section européenne anglais,

CAP

- Équipier polyvalent du commerce

2de pro

- Métiers de la gestion administrative, du transport et de la logistique
- Métiers de la relation client
- Métiers des industries graphiques et de la communication

Bac pro

- Accompagnement, soins et services à la personne option B en structure
- Animation-enfance et personnes âgées
- Assistance à la gestion des organisations et de leurs activités
- Métiers de l'accueil
- Métiers du commerce et de la vente option A animation et gestion de l'espace commercial
- Métiers du commerce et de la vente option B prospection clientèle et valorisation de l'offre commerciale
- Réalisation de produits imprimés et plurimédia option A productions graphiques
- Réalisation de produits imprimés et plurimédia option B productions imprimées

LYCÉE VITICOLE

Beaune

☎ 03 80 26 35 80

lavitibeaune.com

📍 Internat garçons-filles

.....

Langue vivante :

- anglais

Section spécifique :

- Section sportive rugby

2de pro

- Conseil vente
- Productions

Bac pro

- Conduite et gestion de l'entreprise vitivinicole
- Technicien conseil vente en alimentation (produits alimentaires et boissons)

CHÂTILLON-SUR-SEINE

LYCÉE DÉSIRÉ NISARD

Châtillon-sur-Seine

☎ 03 80 91 82 82

lycee-nisard.fr

📍 Internat garçons-filles

.....

Langues vivantes :

- anglais espagnol

Sections spécifiques :

- Section sportive raid multisports de nature
- Unité pédagogique pour élèves allophones arrivants en lycée ou EREA

CAP

- Accompagnant éducatif petite enfance
- Conducteur d'engins : travaux publics et carrières

Bac pro

- Accompagnement, soins et services à la personne option A à domicile
- Animation-enfance et personnes âgées

LYCÉE LA BAROTTE HAUTE CÔTE-D'OR

Châtillon-sur-Seine

☎ 03 80 91 53 03

labarotte.fr

📍 Internat garçons-filles

.....

Langue vivante :

- anglais

Section spécifique :

- Section sportive équitation

2de pro

- Productions

Bac pro

- Conduite et gestion de l'entreprise agricole
- Conduite et gestion de l'entreprise hippique



DIJON

LYCÉE HIPPOLYTE FONTAINE

Dijon
☎ 03 80 38 36 00
lyc21-hfontaine.sd.ac-dijon.fr
🏠 Internat garçons-filles

• • • • •
Langues vivantes :
• allemand anglais

Sections spécifiques :
• Section sportive football, futsal, rugby, tennis
• Unité pédagogique pour élèves allophones arrivants en lycée ou EREA

ULIS *

CAP

- Électricien
- Maintenance des véhicules option A voitures particulières
- Monteur en installations sanitaires
- Réalisations industrielles en chaudronnerie ou soudage option A chaudronnerie
- Réalisations industrielles en chaudronnerie ou soudage option B soudage
- Réparation des carrosseries
- Serrurier métallier

2de pro

- Métiers de la maintenance des matériels et des véhicules
- Métiers de la réalisation de produits mécaniques
- Métiers du numérique et de la transition énergétique
- Métiers du pilotage et de la maintenance d'installations automatisées

Bac pro

- Maintenance des systèmes de production connectés
- Maintenance des véhicules option A voitures particulières
- Métiers de l'électricité et de ses environnements connectés
- Technicien de maintenance des systèmes énergétiques et climatiques
- Technicien du froid et du conditionnement d'air
- Technicien en appareillage orthopédique
- Technicien en chaudronnerie industrielle
- Technicien en prothèse dentaire

LYCÉE LE CASTEL

Dijon
☎ 03 80 76 70 00
lyc-lecastel-dijon.eclat-bfc.fr/
🏠 Internat garçons-filles

• • • • •
Langues vivantes :
• allemand anglais arabe espagnol italien

Section spécifique :
• Unité pédagogique pour élèves allophones arrivants en lycée ou EREA

ULIS *

CAP

- Assistant technique en milieu familial et collectif
- Commercialisation et services en hôtel-café-restaurant
- Cuisine
- Métiers de l'entretien des textiles option B pressing
- Production et service en restaurations (rapide, collective, cafétéria)

2de pro

- Métiers de l'alimentation
- Métiers de l'hôtellerie-restauration

Bac pro

- Boulanger-pâtissier
- Commercialisation et services en restauration
- Cuisine
- Métiers de la mode - vêtements

LYCÉE LES MARCS D'OR

Dijon
☎ 03 80 41 00 60
lyc21-marcsdor.ac-dijon.fr
🏠 Internat garçons-filles

• • • • •
Langues vivantes :
• allemand anglais

Section spécifique :
• Unité pédagogique pour élèves allophones arrivants en lycée ou EREA

CAP

- Ébéniste
- Menuisier fabricant
- Peintre applicateur de revêtements
- Tailleur de pierre

2de pro

- Métiers de l'agencement, de la menuiserie et de l'ameublement
- Métiers de la construction durable, du bâtiment et des travaux publics
- Métiers des études et de la modélisation numérique du bâtiment

Bac pro

- Aménagement et finition du bâtiment
- Interventions sur le patrimoine bâti option maçonnerie
- Métiers et arts de la pierre
- Technicien constructeur bois
- Technicien d'études du bâtiment option A études et économie
- Technicien du bâtiment : organisation et réalisation du gros œuvre
- Technicien géomètre - topographe
- Technicien menuisier-agenceur
- Travaux publics

ULIS * = Unité localisée pour l'inclusion scolaire



LYCÉE SIMONE WEIL

Dijon

☎ 03 80 63 04 80
lycee-simoneveil-dijon.org
 🏠 Internat garçons-filles

.....

Langue vivante :

- anglais

ULIS *

CAP

- Équipier polyvalent du commerce

2de pro

- Métiers de la gestion administrative, du transport et de la logistique
- Métiers de la relation client

Bac pro

- Accompagnement, soins et services à la personne option A à domicile
- Accompagnement, soins et services à la personne option B en structure

LONGCHAMP

LYCÉE POLYVALENT HENRY MOISAND, LYCÉE DES MÉTIERS D'ARTS-DESIGN-CÉRAMIQUE

Longchamp

☎ 03 80 47 29 30
arts-design-ceramique.fr/
 🏠 Internat garçons-filles

.....

Langue vivante :

- anglais

CAP

- Décoration en céramique
- Tournage en céramique

2de pro

- Métiers de la réalisation de produits mécaniques

Bac pro

- Technicien modeleur

PLOMBIÈRES-LÈS-DIJON

LYCÉE AGRICOLE

Plombières-lès-Dijon

☎ 03 80 53 13 13
legta-plombieres-les-dijon.eclat-bfc.fr/
 🏠 Internat garçons-filles

.....

Langue vivante :

- anglais

2de pro

- Alimentation, bio-industries et laboratoire
- Conseil vente

Bac pro

- Bio-industries de transformation
- Technicien conseil vente en alimentation (produits alimentaires et boissons)

SEMUR-EN-AUXOIS

LYCÉE ANNA JUDIC

Semur-en-Auxois

☎ 03 80 89 70 00
lyc21-annajudic.ac-dijon.fr
 🏠 Internat garçons-filles

.....

Langues vivantes :

- allemand anglais espagnol

Sections spécifiques :

- Section européenne anglais

ULIS *

CAP

- Assistant technique en milieu familial et collectif
- Commercialisation et services en hôtel-café-restaurant
- Cuisine

2de pro

- Métiers de l'hôtellerie-restauration
- Métiers de la gestion administrative, du transport et de la logistique

Bac pro

- Assistance à la gestion des organisations et de leurs activités
- Commercialisation et services en restauration
- Cuisine

*ULIS * = Unité localisée pour l'inclusion scolaire*



25 DOUBS

AUDINCOURT

LYCÉE PROFESSIONNEL NELSON MANDELA

Audincourt

☎ 03 81 36 22 00

lyc-nmandela-audincourt.eclat-bfc.fr/

📍 Internat garçons-filles

Sections spécifiques :

- Section européenne anglais
- Unité pédagogique pour élèves allophones arrivants en lycée ou EREA

ULIS *

CAP

- Agent de propreté et d'hygiène
- Assistant technique en milieu familial et collectif
- Composites, plastiques chaudronnés
- Conducteur d'installations de production
- Cuisine
- Équipier polyvalent du commerce

2de pro

- Métiers de l'hôtellerie-restauration
- Métiers de la relation client
- Métiers du numérique et de la transition énergétique
- Métiers du pilotage et de la maintenance d'installations automatisées

Bac pro

- Commercialisation et services en restauration
- Cuisine
- Hygiène, propreté, stérilisation
- Maintenance des systèmes de production connectés
- Métiers de l'électricité et de ses environnements connectés
- Métiers du commerce et de la vente option A animation et gestion de l'espace commercial
- Plastiques et composites

BAUME-LES-DAMES

LYCÉE PROFESSIONNEL JOUFFROY D'ABBANS

Baume-les-Dames

☎ 03 81 84 02 77

lycee-jouffroydabbans.com/

📍 Internat garçons-filles

Section spécifique :

- Section sportive escalade, grimpe d'arbres

CAP

- Assistant technique en milieu familial et collectif

2de pro

- Métiers de la gestion administrative, du transport et de la logistique
- Métiers du numérique et de la transition énergétique
- Métiers du pilotage et de la maintenance d'installations automatisées

Bac pro

- Accompagnement, soins et services à la personne option A à domicile
- Assistance à la gestion des organisations et de leurs activités
- Maintenance des systèmes de production connectés
- Métiers de l'électricité et de ses environnements connectés

BESANÇON

ÉTABLISSEMENT RÉGIONAL D'ENSEIGNEMENT ADAPTÉ - COLLÈGE-LYCÉE SIMONE VEIL

Besançon

☎ 03 81 48 33 40

erea-besancon.fr/

📍 Internat garçons-filles

CAP

- Équipier polyvalent du commerce
- Maçon
- Peintre applicateur de revêtements
- Serrurier métallier

LYCÉE CLAUDE NICOLAS LEDOUX

Besançon

☎ 03 81 48 18 18

lyc-cnledoux-besancon.eclat-bfc.fr

📍 Internat garçons-filles

Sections spécifiques :

- Brevet d'initiation aéronautique
- Section sportive escalade

2de pro

- Métiers de l'agencement, de la menuiserie et de l'ameublement

Bac pro

- Étude et réalisation d'agencement

ULIS * = Unité localisée pour l'inclusion scolaire



LYCÉE PROFESSIONNEL CONDÉ

Besançon

☎ 03 81 82 60 60

lycee-conde.fr

🏠 Internat garçons-filles

.....

Langue vivante :

- anglais

Section spécifique :

- Unité pédagogique pour élèves allophones arrivants en lycée ou EREA

ULIS *

CAP

- Assistant technique en milieu familial et collectif
- Commercialisation et services en hôtel-café-restaurant
- Crémier-fromager
- Cuisine

2de pro

- Métiers de l'hôtellerie-restauration

Bac pro

- Accompagnement, soins et services à la personne option B en structure
- Animation-enfance et personnes âgées
- Commercialisation et services en restauration
- Cuisine

LYCÉE PROFESSIONNEL PIERRE-ADRIEN PÂRIS

Besançon

☎ 03 81 47 60 60

lyc-paparis-besancon.eclat-bfc.fr/

🏠 Internat garçons-filles

.....

Langue vivante :

- anglais

Sections spécifiques :

- Section sportive raid multisports de nature
- Unité pédagogique pour élèves allophones arrivants en lycée ou EREA

ULIS *

CAP

- Électricien
- Menuisier fabricant
- Métiers du plâtre et de l'isolation

2de pro

- Métiers de la construction durable, du bâtiment et des travaux publics
- Métiers des études et de la modélisation numérique du bâtiment
- Métiers du numérique et de la transition énergétique

Bac pro

- Aménagement et finition du bâtiment
- Technicien d'études du bâtiment option A études et économie
- Technicien d'études du bâtiment option B assistant en architecture
- Technicien de maintenance des systèmes énergétiques et climatiques
- Technicien du bâtiment : organisation et réalisation du gros oeuvre
- Technicien géomètre - topographe
- Travaux publics

LYCÉE PROFESSIONNEL TRISTAN BERNARD

Besançon

☎ 03 81 52 00 01

lycee-tristanbernard.fr/

🏠 Internat garçons-filles

.....

Langue vivante :

- anglais

Sections spécifiques :

- Section européenne anglais
- Unité pédagogique pour élèves allophones arrivants en lycée ou EREA

ULIS *

CAP

- Équipier polyvalent du commerce

2de pro

- Métiers de la gestion administrative, du transport et de la logistique
- Métiers de la relation client

Bac pro

- Assistance à la gestion des organisations et de leurs activités
- Métiers de l'accueil
- Métiers de la sécurité
- Métiers du commerce et de la vente option A animation et gestion de l'espace commercial
- Métiers du commerce et de la vente option B prospection clientèle et valorisation de l'offre commerciale

SECTION D'ENSEIGNEMENT PROFESSIONNEL DU LYCÉE JULES HAAG

Besançon

☎ 03 81 81 01 45

lycee-juleshaag.fr

🏠 Internat garçons

.....

Langue vivante :

- anglais

Section spécifique :

- Unité pédagogique pour élèves allophones arrivants en lycée ou EREA

2de pro

- Métiers de la réalisation de produits mécaniques
- Métiers du numérique et de la transition énergétique

Bac pro

- Métiers de l'électricité et de ses environnements connectés
- Microtechniques
- Systèmes numériques option B audiovisuels, réseau et équipement domestiques
- Systèmes numériques option C réseaux informatiques et systèmes communicants
- Technicien en réalisation de produits mécaniques option réalisation et maintenance des outillages
- Technicien en réalisation de produits mécaniques option réalisation et suivi de productions

*ULIS * = Unité localisée pour l'inclusion scolaire*



DANNEMARIE-SUR-CRÈTE

LYCÉE AGRICOLE GRANVELLE

Dannemarie-sur-Crète

☎ 03 81 58 61 41

granville.educagri.fr

♿ Internat garçons-filles

2de pro

- Nature - jardin - paysage - forêt
- Productions

MONTBÉLIARD

LYCÉE PROFESSIONNEL LES HUISSELETS

Montbéliard

☎ 03 81 99 31 00

leshuisselets.com

♿ Internat garçons-filles

.....

Langue vivante :

- anglais

ULIS *

CAP

- Agent de sécurité
- Art et techniques de la bijouterie-joaillerie option polissage finition
- Métiers de la mode - vêtement flou

2de pro

- Métiers de la gestion administrative, du transport et de la logistique
- Métiers de la relation client

Bac pro

- Accompagnement, soins et services à la personne option B en structure
- Assistance à la gestion des organisations et de leurs activités
- Métiers de l'accueil
- Métiers de l'entretien des textiles option A blanchisserie
- Métiers de l'entretien des textiles option B pressing
- Métiers de la sécurité
- Métiers du commerce et de la vente option B prospection clientèle et valorisation de l'offre commerciale
- Métiers du cuir option maroquinerie

SECTION D'ENSEIGNEMENT PROFESSIONNEL DU LYCÉE POLYVALENT GERMAINE TILLION

Montbéliard

☎ 03 81 99 84 84

lyc-germaine-tillion.ac-besancon.fr/

♿ Internat garçons-filles

Sections spécifiques :

- Section européenne anglais
- Section sportive rugby
- Unité pédagogique pour élèves allophones arrivants en lycée ou EREA

CAP

- Maintenance des véhicules option A voitures particulières

2de pro

- Métiers de la maintenance des matériels et des véhicules

Bac pro

- Construction des carrosseries
- Maintenance des véhicules option A voitures particulières
- Maintenance des véhicules option B véhicules de transport routier
- Maintenance des véhicules option C motocycles
- Réparation des carrosseries

MORTEAU

SECTION D'ENSEIGNEMENT PROFESSIONNEL DU LYCÉE EDGAR FAURE

Morteau

☎ 03 81 67 68 80

lycee-morteau.com

♿ Internat garçons-filles

.....

Langues vivantes :

- allemand anglais

CAP

- Art et techniques de la bijouterie-joaillerie option bijouterie-joaillerie
- Art et techniques de la bijouterie-joaillerie option bijouterie sertissage
- Horlogerie

2de pro

- Métiers de la réalisation de produits mécaniques

Bac pro

- Microtechniques
- Technicien en réalisation de produits mécaniques option réalisation et suivi de productions

ULIS * = Unité localisée pour l'inclusion scolaire



PONTARLIER

LYCÉE PROFESSIONNEL TOUSSAINT LOUVERTURE

Pontarlier

☎ 03 81 39 02 21

lyc-tlouverture-pontarlier.eclat-bfc.fr

📍 Internat garçons-filles

Sections spécifiques :

- Section européenne allemand, anglais
- Section sportive ski nordique de fond
- Unité pédagogique pour élèves allophones arrivants en lycée ou EREA

ULIS *

CAP

- Commercialisation et services en hôtel-café-restaurant
- Cuisine

2de pro

- Métiers de l'agencement, de la menuiserie et de l'ameublement
- Métiers de l'hôtellerie-restauration
- Métiers du numérique et de la transition énergétique
- Métiers du pilotage et de la maintenance d'installations automatisées

Bac pro

- Accompagnement, soins et services à la personne option B en structure
- Commercialisation et services en restauration
- Cuisine
- Maintenance des systèmes de production connectés
- Métiers de l'électricité et de ses environnements connectés
- Technicien menuisier-agenceur

SECTION D'ENSEIGNEMENT PROFESSIONNEL DU LYCÉE XAVIER MARMIER

Pontarlier

☎ 03 81 46 94 80

lycee-xavier-marmier.org/

📍 Internat garçons-filles

Sections spécifiques :

- Section sportive football, ski nordique de fond
- Unité pédagogique pour élèves allophones arrivants en lycée ou EREA

ULIS *

CAP

- Équipier polyvalent du commerce

2de pro

- Métiers de la gestion administrative, du transport et de la logistique
- Métiers de la relation client

Bac pro

- Assistance à la gestion des organisations et de leurs activités
- Métiers de l'accueil
- Métiers du commerce et de la vente option A animation et gestion de l'espace commercial

39 JURA

CHAMPAGNOLE

SECTION D'ENSEIGNEMENT PROFESSIONNEL DU LYCÉE PAUL-ÉMILE VICTOR

Champagnole

☎ 03 84 53 10 00

lyc-pevictor-champagnole.eclat-bfc.fr/

📍 Internat garçons-filles

Sections spécifiques :

- Section sportive football, handball,

ULIS *

CAP

- Décolletage : opérateur régleur en décolletage

2de pro

- Métiers de la réalisation de produits mécaniques
- Métiers du pilotage et de la maintenance d'installations automatisées

Bac pro

- Accompagnement, soins et services à la personne option A à domicile
- Accompagnement, soins et services à la personne option B en structure
- Maintenance des systèmes de production connectés
- Technicien en réalisation de produits mécaniques option réalisation et suivi de productions

ULIS * = Unité localisée pour l'inclusion scolaire



DOLE

LYCÉE PROFESSIONNEL JACQUES PRÉVERT

Dole

☎ 03 84 79 62 63
lyc-jprevert-dole.eclat-bfc.fr/
📍 Internat garçons-filles

Langue vivante :

- anglais

Sections spécifiques :

- Section européenne anglais
- Section sportive aviron
- Unité pédagogique pour élèves allophones arrivants en lycée ou EREA

ULIS *

CAP

- Assistant technique en milieu familial et collectif
- Métiers de la mode - vêtement flou
- Production et service en restaurations (rapide, collective, cafétéria)

2de pro

- Métiers de la beauté et du bien-être
- Métiers de la gestion administrative, du transport et de la logistique
- Métiers de la relation client

Bac pro

- Esthétique cosmétique parfumerie
- Métiers de la coiffure
- Métiers de la mode - vêtements
- Métiers du commerce et de la vente option A animation et gestion de l'espace commercial
- Métiers du commerce et de la vente option B prospection clientèle et valorisation de l'offre commerciale

SECTION D'ENSEIGNEMENT PROFESSIONNEL DU LYCÉE JACQUES DUHAMEL

Dole

☎ 03 84 79 78 00
lycee-jacques-duhamel-dole-jura.fr/fr/lycee-jacques-duhamel-dole-franche-comte.php
📍 Internat garçons-filles

Langue vivante :

- anglais

Sections spécifiques :

- Section européenne anglais
- Section sportive aviron, football
- Unité pédagogique pour élèves allophones arrivants en lycée ou EREA

CAP

- Menuisier fabricant

2de pro

- Métiers du numérique et de la transition énergétique
- Métiers du pilotage et de la maintenance d'installations automatisées

Bac pro

- Maintenance des systèmes de production connectés
- Métiers de l'électricité et de ses environnements connectés
- Procédés de la chimie, de l'eau et des papiers-cartons

LONS-LE-SAUNIER

LYCÉE AGRICOLE DE LONS-LE-SAUNIER MANCY

Lons-le-Saunier

☎ 03 84 47 16 77
lons-mancy.fr
📍 Internat garçons-filles

Sections spécifiques :

- Section européenne anglais
- Section sportive équitation,

CAP agricole

- Palefrenier soigneur
- Services aux personnes et vente en espace rural

2de pro

- Nature - jardin - paysage - forêt
- Productions

Bac pro

- Conduite et gestion de l'entreprise hippique
- Services aux personnes et aux territoires

LYCÉE PROFESSIONNEL DU BÂTIMENT LE CORBUSIER

Lons-le-Saunier

☎ 03 84 86 13 13
lyc-lecorbusier.ac-besancon.fr
📍 Internat garçons-filles

Langue vivante :

- anglais

Sections spécifiques :

- Unité pédagogique pour élèves allophones arrivants en lycée ou EREA

ULIS *

CAP

- Électricien
- Maçon
- Menuisier fabricant
- Monteur en installations thermiques
- Peintre applicateur de revêtements

2de pro

- Métiers des études et de la modélisation numérique du bâtiment
- Métiers du numérique et de la transition énergétique

Bac pro

- Technicien d'études du bâtiment option B assistant en architecture
- Technicien en installation des systèmes énergétiques et climatiques

ULIS * = Unité localisée pour l'inclusion scolaire



LYCÉE PROFESSIONNEL MONTCIEL

Lons-le-Saunier

☎ 03 84 85 65 00

lp-montciel.fr

🏠 Internat garçons-filles

.....

Langues vivantes :

- allemand anglais

Sections spécifiques :

- Section européenne anglais
- Unité pédagogique pour élèves allophones arrivants en lycée ou EREA

ULIS *

CAP

- Équipier polyvalent du commerce

2de pro

- Métiers de la gestion administrative, du transport et de la logistique
- Métiers de la relation client

Bac pro

- Accompagnement, soins et services à la personne option B en structure
- Assistance à la gestion des organisations et de leurs activités
- Métiers du commerce et de la vente option A animation et gestion de l'espace commercial

MOIRANS-EN-MONTAGNE

LYCÉE PROFESSIONNEL PIERRE VERNOTTE

Moirans-en-Montagne

☎ 03 84 42 02 07

lycee-vernotte.fr

🏠 Internat garçons-filles

.....

Langue vivante :

- anglais

Section spécifique :

- Section européenne allemand

CAP

- Ébéniste

MONTMOROT

LYCÉE AGRICOLE DE LONS LE SAUNIER EDGAR FAURE

Montmorot

☎ 03 84 87 20 00

montmorot.educagri.fr

🏠 Internat garçons-filles

Section spécifique :

- Section sportive nature et montagne

2de pro

- Nature - jardin - paysage - forêt
- Productions

Bac pro

- Conduite et gestion de l'entreprise agricole
- Gestion des milieux naturels et de la faune

MOREZ

SECTION D'ENSEIGNEMENT PROFESSIONNEL DU LYCÉE VICTOR BÉRARD

Morez

☎ 03 84 34 17 00

lyceemorez.fr

🏠 Internat garçons-filles

.....

Langue vivante :

- anglais

Sections spécifiques :

- Section sportive biathlon, ski alpin, ski nordique de fond

2de pro

- Métiers de la réalisation de produits mécaniques

Bac pro

- Microtechniques
- Optique lunetterie

*ULIS * = Unité localisée pour l'inclusion scolaire*



MOUCHARD

SECTION D'ENSEIGNEMENT PROFESSIONNEL DU LYCÉE DU BOIS

Mouchard
 ☎ 03 84 73 74 00
lycee-du-bois.com
 🏠 Internat garçons-filles

Langue vivante :
 • anglais
Section spécifique :
 • Section européenne allemand

2de pro
 • Métiers de l'agencement, de la menuiserie et de l'ameublement
Bac pro
 • Technicien constructeur bois
 • Technicien de fabrication bois et matériaux associés

POLIGNY

ECOLE NATIONALE D'INDUSTRIE LAITIÈRE ET DES BIOTECHNOLOGIES

Poligny
 ☎ 03 84 73 76 76
enil.fr
 🏠 Internat garçons-filles

2de pro
 • Alimentation, bio-industries et laboratoire

SECTION D'ENSEIGNEMENT PROFESSIONNEL DU LYCÉE HYACINTHE FRIANT

Poligny
 ☎ 03 84 37 21 34
lycee-friant.com/site/spip/
 🏠 Internat garçons-filles
Section spécifique :
 • Section européenne anglais

CAP
 • Commercialisation et services en hôtel-café-restaurant
 • Cuisine
2de pro
 • Métiers de l'hôtellerie-restauration
Bac pro
 • Commercialisation et services en restauration
 • Cuisine

SAINT-AMOUR

LYCÉE PROFESSIONNEL FERDINAND FILLOD

Saint-Amour
 ☎ 03 84 48 74 00
citescolaire-saintamour.fr/
 🏠 Internat garçons-filles

Langue vivante :
 • anglais

CAP
 • Bronzier option B ciseleur en bronze
 • Ferronnier d'art
 • Métiers de la gravure option C gravure en modelé
2de pro
 • Métiers de la construction durable, du bâtiment et des travaux publics
 • Métiers de la réalisation de produits mécaniques
Bac pro
 • Technicien en chaudronnerie industrielle

ULIS * = Unité localisée pour l'inclusion scolaire



SAINT-CLAUDE

SECTION D'ENSEIGNEMENT PROFESSIONNEL DU LYCÉE PRÉ SAINT-SAUVEUR

Saint-Claude

☎ 03 84 45 33 03

cite-scolaire-pre-saint-sauveur.fr/lycee-pro/

📍 Internat garçons-filles

.....

Langue vivante :

• anglais

Sections spécifiques :

- Section sportive rugby
- Unité pédagogique pour élèves allophones arrivants en lycée ou EREA

ULIS *

CAP

- Équipier polyvalent du commerce
- Production et service en restaurations (rapide, collective, cafétéria)

2de pro

- Métiers de la gestion administrative, du transport et de la logistique
- Métiers de la relation client
- Métiers du numérique et de la transition énergétique
- Métiers du pilotage et de la maintenance d'installations automatisées

Bac pro

- Maintenance des systèmes de production connectés
- Métiers de l'accueil
- Métiers de l'électricité et de ses environnements connectés
- Métiers du commerce et de la vente option A animation et gestion de l'espace commercial

58 NIÈVRE

CHALLUY

CFA AGRICOLE DE LA NIÈVRE, SITE CHALLUY

Challuy

☎ 03 86 21 66 07

epleanevers.educagri.fr/cfa-agricole-de-la-nievre/

📍 Internat garçons-filles

.....

Langue vivante :

• anglais

2de pro

- Productions

CHÂTEAU-CHINON

LYCÉE AGRICOLE DU MORVAN

Château-Chinon

☎ 03 86 79 49 80

morvanformations.com/

📍 Internat garçons-filles

.....

Langue vivante :

• anglais

Section spécifique :

- Section européenne anglais

2de pro

- Productions

Bac pro

- Conduite et gestion de l'entreprise agricole
- Productions aquacoles
- Services aux personnes et aux territoires

LYCÉE DES MÉTIERS FRANÇOIS MITTERRAND

Château-Chinon

☎ 03 86 79 48 00

lyc58-fmitterrand.ac-dijon.fr

📍 Internat garçons-filles

.....

Langues vivantes :

• allemand anglais

Section spécifique :

- Section européenne anglais

ULIS *

CAP

- Commercialisation et services en hôtel-café-restaurant
- Cuisine
- Ébéniste

2de pro

- Métiers de l'alimentation
- Métiers de l'hôtellerie-restauration

Bac pro

- Accompagnement, soins et services à la personne option B en structure
- Boulanger-pâtissier
- Commercialisation et services en restauration
- Cuisine

*ULIS * = Unité localisée pour l'inclusion scolaire*



CLAMECY

LYCÉE ROMAIN ROLLAND

Clamecy

☎ 03 86 27 57 00

lyc58-romain-rolland.ac-dijon.fr

📍 Internat garçons-filles

.....

Langues vivantes :

- allemand anglais espagnol

Section spécifique :

- Section sportive handball

2de pro

- Métiers de la relation client

Bac pro

- Métiers du commerce et de la vente option A animation et gestion de l'espace commercial
- Métiers du commerce et de la vente option B prospection clientèle et valorisation de l'offre commerciale

COSNE-COURS-SUR-LOIRE

LYCÉE AGRICOLE DE NEVERS-COSNE SITE COSNE-COUR-SUR-LOIRE

Cosne-Cours-sur-Loire

☎ 03 86 26 67 67

epleanevers.educagri.fr/lycee-viticole-et-agricole-site-de-cosneloire

📍 Internat garçons-filles

.....

Langue vivante :

- anglais

2de pro

- Productions

Bac pro

- Conduite et gestion de l'entreprise agricole
- Conduite et gestion de l'entreprise vitivinicole

LYCÉE PIERRE-GILLES DE GENNES

Cosne-Cours-sur-Loire

☎ 03 86 28 23 45

lyc-pgdegennes-cosne-cours-sur-loire.eclat-bfc.fr/

📍 Internat garçons-filles

.....

Langues vivantes :

- allemand anglais espagnol

Section spécifique :

- Brevet d'initiation aéronautique

ULIS *

CAP

- Cuisine
- Équipier polyvalent du commerce

2de pro

- Métiers de l'hôtellerie-restauration
- Métiers de la relation client
- Métiers du numérique et de la transition énergétique
- Métiers du pilotage et de la maintenance d'installations automatisées

Bac pro

- Commercialisation et services en restauration
- Cuisine
- Maintenance des systèmes de production connectés
- Métiers de l'électricité et de ses environnements connectés
- Métiers du commerce et de la vente option A animation et gestion de l'espace commercial
- Métiers du commerce et de la vente option B prospection clientèle et valorisation de l'offre commerciale
- Procédés de la chimie, de l'eau et des papiers-cartons

DECIZE

LYCÉE MAURICE GENEVOIX

Decize

☎ 03 86 77 07 30

lyc58-genevoix.ac-dijon.fr

📍 Internat garçons-filles

.....

Langues vivantes :

- anglais

Sections spécifiques :

- Section européenne anglais
- Section sportive football, natation, raid multisports de nature

ULIS *

CAP

- Conducteur d'installations de production
- Équipier polyvalent du commerce

2de pro

- Métiers du pilotage et de la maintenance d'installations automatisées

Bac pro

- Maintenance des systèmes de production connectés

*ULIS * = Unité localisée pour l'inclusion scolaire*



FOURCHAMBAULT

LYCÉE PROFESSIONNEL PIERRE BÉRÉGOVOY, SITES FOURCHAMBAULT ET NEVERS

Fourchambault

☎ 03 86 93 93 00

lyc58-pierreberegovoy.ac-dijon.fr

📍 Internat garçons

• • • • •

Langues vivantes :

- anglais espagnol

Section spécifique :

- Unité pédagogique pour élèves allophones arrivants en lycée ou EREA

ULIS *

CAP

- Conducteur livreur de marchandises
- Maintenance des véhicules option A voitures particulières
- Menuisier fabricant
- Réparation des carrosseries

2de pro

- Métiers de l'agencement, de la menuiserie et de l'ameublement
- Métiers de la gestion administrative, du transport et de la logistique
- Métiers de la maintenance des matériels et des véhicules
- Métiers de la réalisation de produits mécaniques
- Métiers du numérique et de la transition énergétique

Bac pro

- Conducteur transport routier marchandises
- Logistique
- Maintenance des véhicules option A voitures particulières
- Métiers de l'électricité et de ses environnements connectés
- Métiers de la sécurité
- Technicien en réalisation de produits mécaniques option réalisation et suivi de productions
- Technicien menuisier-agenceur

NEVERS

LYCÉE PROFESSIONNEL JEAN ROSTAND

Nevers

☎ 03 86 60 36 00

lp58-rostand.ac-dijon.fr

📍 Internat garçons-filles

• • • • •

Langues vivantes :

- allemand anglais espagnol italien

CAP

- Assistant technique en milieux familial et collectif
- Production et service en restaurations (rapide, collective, cafétéria)

2de pro

- Métiers de la gestion administrative, du transport et de la logistique
- Métiers de la relation client

Bac pro

- Accompagnement, soins et services à la personne option A à domicile
- Assistance à la gestion des organisations et de leurs activités
- Hygiène, propreté, stérilisation
- Métiers de l'accueil
- Métiers de la mode - vêtements
- Métiers du commerce et de la vente option A animation et gestion de l'espace commercial
- Métiers du commerce et de la vente option B prospection clientèle et valorisation de l'offre commerciale

SERMOISE-SUR-LOIRE

LYCÉE PROFESSIONNEL AGRICOLE PLAGNY

Sermoise-sur-Loire

☎ 03 86 59 72 30

epleanevers.educagri.fr/lycee-professionnel-de-plagny-sermoise

📍 Internat garçons-filles

• • • • •

Langue vivante :

- anglais

CAP agricole

- Services aux personnes et vente en espace rural

2de pro

- Conseil vente
- Nature - jardin - paysage - forêt

Bac pro

- Aménagements paysagers
- Technicien conseil vente en alimentation (produits alimentaires et boissons)

ULIS * = Unité localisée pour l'inclusion scolaire



VARZY

LYCÉE PROFESSIONNEL LE MONT CHÂTELET

Varzy
 ☎ 03 86 29 43 40
lyc58-montchatelet.ac-dijon.fr
 📍 Internat garçons-filles

Langue vivante :
 • anglais

- CAP**
- Ferronnier d'art
 - Réalisations industrielles en chaudronnerie ou soudage option A chaudronnerie
 - Réalisations industrielles en chaudronnerie ou soudage option B soudage
 - Serrurier métallier
- Bac pro**
- Technicien constructeur bois

70 HAUTE-SAÔNE

GRAY

LYCÉE PROFESSIONNEL HENRI FERTET

Gray
 ☎ 03 84 65 65 40
lp-fertet.com
 📍 Internat garçons-filles

Langue vivante :
 • anglais
Sections spécifiques :
 • Section européenne allemand, anglais

ULIS *

- CAP**
- Réparation des carrosseries
- 2de pro**
- Métiers de la maintenance des matériels et des véhicules
- Bac pro**
- Conducteur transport routier marchandises
 - Maintenance des véhicules option A voitures particulières
 - Maintenance des véhicules option C motocycles
 - Réparation des carrosseries

SECTION D'ENSEIGNEMENT PROFESSIONNEL DU LYCÉE AUGUSTIN COURNOT

Gray
 ☎ 03 84 65 07 01
lyc-cournot.ac-besancon.fr/
 📍 Internat garçons-filles

Langue vivante :
 • anglais

- 2de pro**
- Métiers de la gestion administrative, du transport et de la logistique
- Bac pro**
- Assistance à la gestion des organisations et de leurs activités
 - Organisation de transport de marchandises (ex bac pro transport)

HÉRICOURT

SECTION D'ENSEIGNEMENT PROFESSIONNEL DU LYCÉE LOUIS ARAGON

Héricourt
 ☎ 03 84 56 72 72
lyceearagon.fr
 📍 Internat garçons-filles

- 2de pro**
- Métiers du numérique et de la transition énergétique
- Bac pro**
- Technicien de maintenance des systèmes énergétiques et climatiques
 - Technicien en installation des systèmes énergétiques et climatiques

ULIS * = Unité localisée pour l'inclusion scolaire



LURE

SECTION D'ENSEIGNEMENT PROFESSIONNEL DU LYCÉE G. COLOMB

Lure

☎ 03 84 89 03 80
lyc-colomb.ac-besancon.fr
 🏠 Internat garçons-filles

Section spécifique :

- Section sportive football, ultimate (frisbee)

CAP

- Électricien

2de pro

- Métiers du numérique et de la transition énergétique
- Métiers du pilotage et de la maintenance d'installations automatisées

Bac pro

- Maintenance des systèmes de production connectés
- Métiers de l'électricité et de ses environnements connectés

LUXEUIL-LES-BAINS

SECTION D'ENSEIGNEMENT PROFESSIONNEL DU LYCÉE LUMIÈRE

Luxeuil-les-Bains

☎ 03 84 40 21 21
lyc-lumiere.ac-besancon.fr/
 🏠 Internat garçons-filles

.....

Langues vivantes :

- allemand anglais

Sections spécifiques :

- Section européenne allemand
- Section sportive basket, escalade
- Unité pédagogique pour élèves allophones arrivants en lycée ou EREA

ULIS *

CAP

- Assistant technique en milieu familial et collectif
- Carreleur mosaïste
- Maçon
- Production et service en restaurations (rapide, collective, cafétéria)

2de pro

- Métiers de l'agencement, de la menuiserie et de l'ameublement
- Métiers de l'hôtellerie-restauration
- Métiers de la construction durable, du bâtiment et des travaux publics
- Métiers de la gestion administrative, du transport et de la logistique
- Métiers de la relation client

Bac pro

- Accompagnement, soins et services à la personne option A à domicile
- Assistance à la gestion des organisations et de leurs activités
- Commercialisation et services en restauration
- Cuisine
- Métiers du commerce et de la vente option A animation et gestion de l'espace commercial
- Métiers du commerce et de la vente option B prospection clientèle et valorisation de l'offre commerciale
- Technicien de fabrication bois et matériaux associés
- Technicien menuisier-agenceur

VESOUL

LYCÉE AGRICOLE DE VESOUL ETIENNE MUNIER

Vesoul

☎ 03 84 96 85 00
vesoul-agrocampus.fr
 🏠 Internat garçons-filles

.....

Langue vivante :

- anglais

2de pro

- Productions

Bac pro

- Agroéquipement
- Conduite et gestion de l'entreprise agricole
- Services aux personnes et aux territoires

LYCÉE EDOUARD BELIN

Vesoul

☎ 03 84 75 53 23
lycee-belin.fr/
 🏠 Internat garçons-filles

Sections spécifiques :

- Brevet d'initiation aéronautique
- Section d'excellence sportive multisports
- Section sportive football, handball,

2de pro

- Métiers de la réalisation de produits mécaniques

Bac pro

- Technicien en réalisation de produits mécaniques option réalisation et suivi de productions

*ULIS * = Unité localisée pour l'inclusion scolaire*



LYCÉE PROFESSIONNEL LUXEMBOURG

Vesoul

☎ 03 84 97 31 00

lycee-luxembourg.fr

📍 Internat garçons-filles

.....

Langue vivante :

• anglais

ULIS *

CAP

- Installateur en froid et conditionnement d'air
- Réalisations industrielles en chaudronnerie ou soudage option A chaudronnerie
- Réalisations industrielles en chaudronnerie ou soudage option B soudage
- Serrurier métallier

2de pro

- Métiers de la réalisation de produits mécaniques
- Métiers du numérique et de la transition énergétique
- Métiers du pilotage et de la maintenance d'installations automatisées

Bac pro

- Maintenance des systèmes de production connectés
- Métiers de l'électricité et de ses environnements connectés
- Systèmes numériques option A sûreté et sécurité des infrastructures, de l'habitat et du tertiaire
- Systèmes numériques option B audiovisuels, réseau et équipement domestiques
- Technicien du froid et du conditionnement d'air
- Technicien en chaudronnerie industrielle

LYCÉE PROFESSIONNEL PONTARCHER

Vesoul

☎ 03 84 97 03 33

lycee-pontarcher.fr

📍 Internat garçons-filles

.....

Langue vivante :

• anglais

Sections spécifiques :

- Section européenne anglais
- Unité pédagogique pour élèves allophones arrivants en lycée ou EREA

ULIS *

CAP

- Commercialisation et services en hôtel-café-restaurant
- Cuisine

2de pro

- Métiers de l'hôtellerie-restauration
- Métiers de la gestion administrative, du transport et de la logistique
- Métiers de la relation client

Bac pro

- Accompagnement, soins et services à la personne option B en structure
- Assistance à la gestion des organisations et de leurs activités
- Commercialisation et services en restauration
- Cuisine
- Métiers de l'accueil
- Métiers du commerce et de la vente option A animation et gestion de l'espace commercial
- Métiers du commerce et de la vente option B prospection clientèle et valorisation de l'offre commerciale

71 SAÔNE-ET-LOIRE

AUTUN

LYCÉE BONAPARTE PÔLE GÉNÉRAL ET PÔLE TECHNOLOGIQUE ET PROFESSIONNEL

Autun

☎ 03 85 86 52 45

lyceebonaparteautun.fr

📍 Internat garçons-filles

.....

Langue vivante :

• anglais

Section spécifique :

- Brevet d'initiation aéronautique

CAP

- Menuisier fabricant

2de pro

- Métiers de l'agencement, de la menuiserie et de l'ameublement
- Métiers du pilotage et de la maintenance d'installations automatisées

Bac pro

- Artisanat et métiers d'art option tapisserie d'ameublement
- Étude et réalisation d'agencement
- Maintenance des systèmes de production connectés
- Technicien menuisier-agenceur

ULIS * = Unité localisée pour l'inclusion scolaire



BLANZY

LYCÉE PROFESSIONNEL CLAUDIE HAIGNERÉ

Blanzy

☎ 03 85 67 76 20

lyc-chaignere-blanzy.eclat-bfc.fr/

📍 Internat garçons-filles

• • • • •

Langue vivante :

• anglais

Section spécifique :

• Unité pédagogique pour élèves allophones arrivants en lycée ou EREA

ULIS *

CAP

- Agent de propreté et d'hygiène
- Assistant technique en milieu familial et collectif
- Serrurier métallier

2de pro

- Métiers de la relation client
- Métiers du numérique et de la transition énergétique
- Métiers du pilotage et de la maintenance d'installations automatisées

Bac pro

- Accompagnement, soins et services à la personne option A à domicile
- Accompagnement, soins et services à la personne option B en structure
- Hygiène, propreté, stérilisation
- Maintenance des systèmes de production connectés
- Métiers de l'accueil
- Métiers de l'électricité et de ses environnements connectés
- Métiers du commerce et de la vente option A animation et gestion de l'espace commercial
- Systèmes numériques option B audiovisuels, réseau et équipement domestiques
- Technicien de maintenance des systèmes énergétiques et climatiques
- Technicien du froid et du conditionnement d'air

CHALON-SUR-SAÔNE

LYCÉE DE LA NOUVELLE CHANCE

Chalon-sur-Saône

☎ 03 85 97 22 44

ac-dijon.fr/lyceeenouvellechance

📍 Internat garçons-filles

2de pro

- Métiers de la réalisation de produits mécaniques
- Métiers du pilotage et de la maintenance d'installations automatisées

LYCÉE DES MÉTIERS CAMILLE DU GAST

Chalon-sur-Saône

☎ 03 85 97 44 00

lyc71-automobile.ac-dijon.fr

📍 Internat garçons-filles

• • • • •

Langue vivante :

• anglais espagnol

ULIS *

CAP

- Conducteur livreur de marchandises
- Maintenance des véhicules option A voitures particulières
- Opérateur/opératrice logistique
- Réparation des carrosseries

2de pro

- Métiers de la gestion administrative, du transport et de la logistique
- Métiers de la maintenance des matériels et des véhicules

Bac pro

- Conducteur transport routier marchandises
- Logistique
- Maintenance des véhicules option A voitures particulières
- Organisation de transport de marchandises (ex bac pro transport)
- Réparation des carrosseries

LYCÉE ÉMILAND GAUTHEY

Chalon-sur-Saône

☎ 03 85 42 47 20

lyc-egauthey-chalon-sur-saone.eclat-bfc.fr

📍 Internat garçons-filles

• • • • •

Langue vivante :

• allemand anglais espagnol

Sections spécifiques :

• Section sportive athlétisme, aviron, basket, équitation, football, golf, handball, natation, rugby, tennis

ULIS *

CAP

- Équipier polyvalent du commerce

2de pro

- Métiers de la relation client

Bac pro

- Métiers de l'accueil
- Métiers de la mode - vêtements
- Métiers du commerce et de la vente option A animation et gestion de l'espace commercial
- Métiers du commerce et de la vente option B prospection clientèle et valorisation de l'offre commerciale

ULIS * = Unité localisée pour l'inclusion scolaire



LYCÉE MATHIAS

Chalon-sur-Saône

☎ 03 85 97 48 00

lycee-mathias.fr

📍 Internat garçons-filles

Langues vivantes :

- allemand anglais espagnol italien

Sections spécifiques :

- Brevet d'initiation aéronautique
- Section européenne anglais, Section sportive rugby,

2de pro

- Métiers de la gestion administrative, du transport et de la logistique

Bac pro

- Assistance à la gestion des organisations et de leurs activités

LYCÉE POLYVALENT NIÉPCE BALLEURE

Chalon-sur-Saône

☎ 03 85 97 96 00

cite-niepce-balleure.fr

📍 Internat garçons-filles

Langue vivante :

- anglais

Section spécifique :

- Brevet d'initiation aéronautique

CAP

- Réalisations industrielles en chaudronnerie ou soudage option A chaudronnerie

2de pro

- Métiers de la réalisation de produits mécaniques
- Métiers du numérique et de la transition énergétique
- Métiers du pilotage et de la maintenance d'installations automatisées

Bac pro

- Maintenance des systèmes de production connectés
- Métiers de l'électricité et de ses environnements connectés
- Plastiques et composites
- Systèmes numériques option B audiovisuels, réseau et équipement domestiques
- Systèmes numériques option C réseaux informatiques et systèmes communicants
- Technicien en chaudronnerie industrielle
- Technicien en réalisation de produits mécaniques option réalisation et maintenance des outillages

LYCÉE PROFESSIONNEL MÉTIERS DU BÂTIMENT THOMAS DUMOREY

Chalon-sur-Saône

☎ 03 85 97 44 19

lyc71-thomasdumorey.ac-dijon.fr

📍 Internat garçons-filles

Langue vivante :

- anglais

ULIS *

CAP

- Constructeur d'ouvrages en béton armé
- Menuisier fabricant
- Monteur en installations sanitaires
- Monteur en installations thermiques
- Peintre applicateur de revêtements

2de pro

- Métiers de l'agencement, de la menuiserie et de l'ameublement
- Métiers de la construction durable, du bâtiment et des travaux publics
- Métiers du numérique et de la transition énergétique

Bac pro

- Aménagement et finition du bâtiment
- Technicien du bâtiment : organisation et réalisation du gros oeuvre
- Technicien en installation des systèmes énergétiques et climatiques
- Technicien menuisier-agenceur

CHAROLLES

LYCÉE JULIEN WITTMER

Charolles

☎ 03 85 88 01 00

lycee-wittmer.net

📍 Internat garçons-filles

Langue vivante :

- anglais espagnol

Section spécifique :

- Brevet d'initiation aéronautique

CAP

- Équipier polyvalent du commerce

2de pro

- Métiers de la gestion administrative, du transport et de la logistique

Bac pro

- Accompagnement, soins et services à la personne option A à domicile
- Accompagnement, soins et services à la personne option B en structure
- Assistance à la gestion des organisations et de leurs activités

ULIS * = Unité localisée pour l'inclusion scolaire



LYCÉE PROFESSIONNEL AGRICOLE

Charolles

☎ 03 85 24 28 50

epl-fontaines.fr/les-centres/lycee-de-charolles

🏠 Internat garçons-filles

• • • • •

Langue vivante :

- anglais

CAP agricole

- Services aux personnes et vente en espace rural

Bac pro

- Services aux personnes et aux territoires

DAVAYÉ

LYCÉE AGRICOLE LUCIE AUBRAC

Davayé

☎ 03 85 33 56 00

abcdavaye.com

🏠 Internat garçons-filles

• • • • •

Langue vivante :

- anglais

Sections spécifiques :

- Section européenne anglais
- Section sportive basket,

2de pro

- Conseil vente
- Productions

Bac pro

- Conduite et gestion de l'entreprise vitivinicole
- Technicien conseil vente en alimentation (produits alimentaires et boissons)

ETANG-SUR-ARROUX

LYCÉE PROFESSIONNEL AGRICOLE DE LA NATURE ET DE LA FORÊT - VELET

Etang-sur-Arroux

☎ 03 85 86 59 50

epldevelet.fr

🏠 Internat garçons-filles

• • • • •

Langue vivante :

- anglais

2de pro

- Nature - jardin - paysage - forêt

Bac pro

- Forêt
- Gestion des milieux naturels et de la faune

BPA

- Travaux forestiers option travaux de sylviculture

FONTAINES

LYCÉE AGRICOLE

Fontaines

☎ 03 85 47 82 82

epl-fontaines.fr

🏠 Internat garçons-filles

2de pro

- Productions

Bac pro

- Conduite et gestion de l'entreprise agricole

ULIS * = Unité localisée pour l'inclusion scolaire



LE CREUSOT

LYCÉE LÉON BLUM

Le Creusot

☎ 03 85 77 67 00

lyc-lblum-le-creusot.eclat-bfc.fr/

📍 Internat garçons-filles

.....

Langues vivantes :

- allemand anglais espagnol italien

Sections spécifiques :

- Brevet d'initiation aéronautique
- Section sportive handball

2de pro

- Métiers de la beauté et du bien-être
- Métiers de la gestion administrative, du transport et de la logistique
- Métiers de la réalisation de produits mécaniques
- Métiers de la relation client
- Métiers du numérique et de la transition énergétique

Bac pro

- Assistance à la gestion des organisations et de leurs activités
- Esthétique cosmétique parfumerie
- Métiers de l'électricité et de ses environnements connectés
- Métiers de la coiffure
- Métiers de la mode - vêtements
- Métiers du commerce et de la vente option A animation et gestion de l'espace commercial
- Technicien en chaudronnerie industrielle
- Technicien en réalisation de produits mécaniques option réalisation et suivi de productions
- Techniques d'interventions sur installations nucléaires

LOUHANS

LYCÉE HENRI VINCENOT

Louhans

☎ 03 85 76 43 00

henrivincenot.com

📍 Internat garçons-filles

Sections spécifiques :

- Brevet d'initiation aéronautique
- Section sportive football

ULIS *

CAP

- Assistant technique en milieu familial et collectif
- Production et service en restaurations (rapide, collective, cafétéria)

2de pro

- Métiers de la gestion administrative, du transport et de la logistique
- Métiers du pilotage et de la maintenance d'installations automatisées

Bac pro

- Assistance à la gestion des organisations et de leurs activités
- Maintenance des systèmes de production connectés

MÂCON

LYCÉE PROFESSIONNEL ÉCONOMIQUE ET HÔTELIER ALEXANDRE DUMAINE

Mâcon

☎ 03 85 20 51 71

lyc71-dumaine.ac-dijon.fr

📍 Internat garçons-filles

.....

Langues vivantes :

- anglais espagnol italien

Sections spécifiques :

- Section européenne anglais
- Unité pédagogique pour élèves allophones arrivants en lycée ou EREA

ULIS *

CAP

- Commercialisation et services en hôtel-café-restaurant
- Cuisine
- Métiers de l'entretien des textiles option A blanchisserie
- Production et service en restaurations (rapide, collective, cafétéria)

2de pro

- Métiers de l'hôtellerie-restauration
- Métiers de la gestion administrative, du transport et de la logistique
- Métiers de la relation client

Bac pro

- Assistance à la gestion des organisations et de leurs activités
- Commercialisation et services en restauration
- Cuisine
- Métiers de l'accueil
- Métiers du commerce et de la vente option A animation et gestion de l'espace commercial

ULIS * = Unité localisée pour l'inclusion scolaire



LYCÉE RENÉ CASSIN

Mâcon

☎ 03 85 39 53 50
lyc71-cassin.ac-dijon.fr
 🏠 Internat garçons-filles

Langue vivante :

- anglais

CAP

- Électricien
- Maintenance des matériels option C matériels d'espaces verts
- Maintenance des véhicules option A voitures particulières
- Signalétique et décors graphiques

2de pro

- Métiers de la construction durable, du bâtiment et des travaux publics
- Métiers de la maintenance des matériels et des véhicules
- Métiers de la réalisation de produits mécaniques
- Métiers du numérique et de la transition énergétique
- Métiers du pilotage et de la maintenance d'installations automatisées

Bac pro

- Maintenance des matériels option A matériels agricoles
- Maintenance des matériels option B matériels de construction et de manutention
- Maintenance des matériels option C matériels d'espaces verts
- Maintenance des systèmes de production connectés
- Maintenance des véhicules option A voitures particulières
- Métiers de l'électricité et de ses environnements connectés
- Ouvrages du bâtiment : métallerie
- Technicien constructeur bois
- Technicien de maintenance des systèmes énergétiques et climatiques
- Technicien en installation des systèmes énergétiques et climatiques
- Technicien en réalisation de produits mécaniques option réalisation et suivi de productions

PARAY-LE-MONIAL

LYCÉE PROFESSIONNEL ASTIER

Paray-le-Monial

☎ 03 85 81 02 58
lyc71-astier.ac-dijon.fr
 🏠 Internat garçons-filles

Langue vivante :

- anglais

Section spécifique :

- Brevet d'initiation aéronautique

ULIS *

CAP

- Électricien
- Maintenance des véhicules option A voitures particulières

2de pro

- Métiers de l'aéronautique
- Métiers de la maintenance des matériels et des véhicules
- Métiers du pilotage et de la maintenance d'installations automatisées

Bac pro

- Aéronautique option systèmes
- Aviation générale
- Maintenance des systèmes de production connectés
- Maintenance des véhicules option A voitures particulières

TOURNUS

LYCÉE PROFESSIONNEL AGRICOLE DE L'HORTICULTURE ET DU PAYSAGE LES PERRIÈRES

Tournus

☎ 03 85 32 26 00
epl-tournus.educagri.fr
 🏠 Internat garçons-filles

Langue vivante :

- anglais

2de pro

- Nature - jardin - paysage - forêt
- Productions

Bac pro

- Aménagements paysagers
- Conduite de productions horticoles (arbres, arbustes, fruits, fleurs, légumes)

*ULIS * = Unité localisée pour l'inclusion scolaire*



89 YONNE

AUXERRE

LYCÉE DES MÉTIERS VAUBAN

Auxerre

☎ 03 86 72 59 80

lyc-vauban-auxerre.eclat-bfc.fr

📍 Internat garçons-filles

.....
Langues vivantes :

- allemand anglais espagnol

ULIS *

CAP

- Accompagnant éducatif petite enfance
- Commercialisation et services en hôtel-café-restaurant
- Cuisine
- Production et service en restaurations (rapide, collective, cafétéria)

2de pro

- Métiers de l'hôtellerie-restauration

Bac pro

- Accompagnement, soins et services à la personne option B en structure
- Animation-enfance et personnes âgées
- Commercialisation et services en restauration
- Cuisine

LYCÉE JEAN-JOSEPH FOURIER

Auxerre

☎ 03 86 72 53 10

lyc89-fourier.ac-dijon.fr

📍 Internat garçons-filles

.....
Langue vivante :

- anglais

Sections spécifiques :

- Section sportive canoë-kayak, équitation, football
- Unité pédagogique pour élèves allophones arrivants en lycée ou EREA

ULIS *

CAP

- Électricien
- Monteur en installations sanitaires
- Peintre applicateur de revêtements
- Serrurier métallier

2de pro

- Métiers de l'agencement, de la menuiserie et de l'ameublement
- Métiers de la réalisation de produits mécaniques
- Métiers des études et de la modélisation numérique du bâtiment
- Métiers du numérique et de la transition énergétique
- Métiers du pilotage et de la maintenance d'installations automatisées

Bac pro

- Maintenance des systèmes de production connectés
- Métiers de l'électricité et de ses environnements connectés
- Technicien d'études du bâtiment option A études et économie
- Technicien d'études du bâtiment option B assistant en architecture
- Technicien en installation des systèmes énergétiques et climatiques
- Technicien en réalisation de produits mécaniques option réalisation et suivi de productions
- Technicien menuisier-agenceur

LYCÉE PROFESSIONNEL SAINT-GERMAIN

Auxerre

☎ 03 86 94 94 60

lyceesaintgermain.fr

📍 Internat garçons-filles

.....
Langues vivantes :

- allemand anglais espagnol

2de pro

- Métiers de la gestion administrative, du transport et de la logistique
- Métiers de la relation client

Bac pro

- Assistance à la gestion des organisations et de leurs activités
- Métiers du commerce et de la vente option A animation et gestion de l'espace commercial
- Métiers du commerce et de la vente option B prospection clientèle et valorisation de l'offre commerciale

ULIS * = Unité localisée pour l'inclusion scolaire



AVALLON

LYCÉE PARC DES CHAUMES

Avallon

☎ 03 86 34 92 40
parcdeschaumes.ac-dijon.fr/
 📞 Internat garçons-filles

Langues vivantes :

- allemand anglais espagnol

Section spécifique :

- Section européenne anglais

2de pro

- Métiers de la relation client
- Métiers du pilotage et de la maintenance d'installations automatisées

Bac pro

- Maintenance des systèmes de production connectés
- Métiers du commerce et de la vente option A animation et gestion de l'espace commercial

CHAMPS-SUR-YONNE

LYCÉE PROFESSIONNEL AGRICOLE ALBERT SCHWEITZER

Champs-sur-Yonne

☎ 03 86 53 69 09
terresdelyonne.com
 📞 Internat garçons-filles

Langues vivantes :

- anglais espagnol

Sections spécifiques :

- Section européenne anglais
- Section sportive golf

CAP agricole

- Services aux personnes et vente en espace rural

2de pro

- Conseil vente

Bac pro

- Services aux personnes et aux territoires
- Technicien conseil vente en alimentation (produits alimentaires et boissons)

JOIGNY

ÉTABLISSEMENT RÉGIONAL D'ENSEIGNEMENT ADAPTÉ JULES VERNE

Joigny

☎ 03 86 62 07 90
lyc-jverne-joigny.eclat-bfc.fr
 📞 Internat garçons-filles

CAP

- Assistant technique en milieux familial et collectif
- Maçon

CAP agricole

- Jardinier paysagiste
- Métiers de l'agriculture

LYCÉE LOUIS DAVIER

Joigny

☎ 03 86 92 40 00
lyceedavier.fr
 📞 Internat garçons-filles

Langues vivantes :

- allemand anglais espagnol

Sections spécifiques :

- Section sportive basket, futsal, natation,

ULIS *

CAP

- Équipier polyvalent du commerce
- Maintenance des véhicules option A voitures particulières
- Réparation des carrosseries

2de pro

- Métiers de la gestion administrative, du transport et de la logistique
- Métiers de la maintenance des matériels et des véhicules
- Métiers de la relation client

Bac pro

- Assistance à la gestion des organisations et de leurs activités
- Logistique
- Maintenance des véhicules option A voitures particulières
- Métiers de l'accueil
- Métiers du commerce et de la vente option A animation et gestion de l'espace commercial
- Réparation des carrosseries

*ULIS * = Unité localisée pour l'inclusion scolaire*



SENS

LYCÉE PROFESSIONNEL PIERRE ET MARIE CURIE

Sens

☎ 03 86 95 72 00

lyc-janot-curie-sens.eclat-bfc.fr/

🏠 Internat garçons-filles

Langues vivantes :

- allemand anglais espagnol

Sections spécifiques :

- Brevet d'initiation aéronautique
- Section européenne allemand

CAP

- Équipier polyvalent du commerce

2de pro

- Métiers de la gestion administrative, du transport et de la logistique
- Métiers de la réalisation de produits mécaniques
- Métiers de la relation client
- Métiers du numérique et de la transition énergétique
- Métiers du pilotage et de la maintenance d'installations automatisées

Bac pro

- Accompagnement, soins et services à la personne option B en structure
- Assistance à la gestion des organisations et de leurs activités
- Maintenance des systèmes de production connectés
- Métiers de l'électricité et de ses environnements connectés
- Métiers de la sécurité
- Métiers du commerce et de la vente option A animation et gestion de l'espace commercial
- Plastiques et composites
- Systèmes numériques option A sûreté et sécurité des infrastructures, de l'habitat et du tertiaire
- Technicien en chaudronnerie industrielle
- Technicien en réalisation de produits mécaniques option réalisation et maintenance des outillages

TONNERRE

LYCÉE CHEVALIER D'ÉON

Tonnerre

☎ 03 86 55 08 01

lyceon.fr

🏠 Internat garçons-filles

Langue vivante :

- anglais

Bac pro

- Accompagnement, soins et services à la personne option A à domicile

VENOY

LYCÉE AGRICOLE D'AUXERRE - LA BROUSSE

Venoy

☎ 03 86 94 60 00

terresdelyonne.com

🏠 Internat garçons-filles

Section spécifique :

- Section sportive rugby

2de pro

- Nature - jardin - paysage - forêt
- Productions

Bac pro

- Aménagements paysagers
- Conduite et gestion de l'entreprise agricole

BPA

- Travaux de la vigne et du vin

ULIS * = Unité localisée pour l'inclusion scolaire



90 TERRITOIRE DE BELFORT

BAVILLIERS

LYCÉE PROFESSIONNEL DENIS DIDEROT

Bavilliers

☎ 03 84 57 37 27
denisdiderot-belfort.fr/

.....

Langues vivantes :

- allemand anglais

Section spécifique :

- Unité pédagogique pour élèves allophones arrivants en lycée ou EREA

CAP

- Électricien

2de pro

- Métiers de la réalisation de produits mécaniques
- Métiers du numérique et de la transition énergétique

Bac pro

- Métiers de l'électricité et de ses environnements connectés
- Microtechniques
- Systèmes numériques option A sûreté et sécurité des infrastructures, de l'habitat et du tertiaire
- Systèmes numériques option B audiovisuels, réseau et équipement domestiques
- Systèmes numériques option C réseaux informatiques et systèmes communicants
- Technicien en réalisation de produits mécaniques option réalisation et suivi de productions

BELFORT

LYCÉE PROFESSIONNEL RAOUL FOLLEREAU

Belfort

☎ 03 84 90 16 00
lyc-rfollereau-belfort.eclat-bfc.fr
📍 Internat garçons-filles

.....

Langue vivante :

- anglais

ULIS *

CAP

- Assistant technique en milieux familial et collectif
- Opérateur/opératrice logistique

2de pro

- Métiers de la gestion administrative, du transport et de la logistique
- Métiers de la réalisation de produits mécaniques
- Métiers de la relation client

Bac pro

- Accompagnement, soins et services à la personne option B en structure
- Assistance à la gestion des organisations et de leurs activités
- Logistique
- Métiers de la mode - vêtements
- Métiers du commerce et de la vente option A animation et gestion de l'espace commercial
- Métiers du commerce et de la vente option B prospection clientèle et valorisation de l'offre commerciale
- Organisation de transport de marchandises (ex bac pro transport)
- Technicien en chaudronnerie industrielle

DELLE

LYCÉE PROFESSIONNEL JULES FERRY

Delle

☎ 03 84 58 49 10
citeferrydelle.fr

.....

Langues vivantes :

- allemand anglais

Sections spécifiques :

- Section sportive pêche
- Unité pédagogique pour élèves allophones arrivants en lycée ou EREA

ULIS *

CAP

- Maintenance de bâtiments de collectivités
- Menuisier fabricant
- Production et service en restaurations (rapide, collective, cafétéria)

2de pro

- Métiers de la gestion administrative, du transport et de la logistique
- Métiers du numérique et de la transition énergétique
- Métiers du pilotage et de la maintenance d'installations automatisées

Bac pro

- Accompagnement, soins et services à la personne option B en structure
- Assistance à la gestion des organisations et de leurs activités
- Maintenance des systèmes de production connectés
- Métiers de l'électricité et de ses environnements connectés

ULIS * = Unité localisée pour l'inclusion scolaire



VALDOIE

LYCÉE AGRICOLE DE VALDOIE LUCIEN QUELET

Valdoie

☎ 03 84 58 49 60

🌐 valdoie-formation.fr

🏠 Internat garçons-filles

.....

Langues vivantes :

- allemand anglais

CAP

- Fleuriste

CAP agricole

- Jardinier paysagiste
- Métiers de l'agriculture

2de pro

- Conseil vente
- Nature - jardin - paysage - forêt

Bac pro

- Aménagements paysagers
- Technicien conseil vente en animalerie
- Technicien conseil vente univers jardinerie



LES ÉTABLISSEMENTS PRIVÉS

21 CÔTE-D'OR

AGENCOURT

MAISON FAMILIALE RURALE D'ÉDUCATION ET D'ORIENTATION

Agencourt

☎ 03 80 61 02 14
 mfr-agencourt.com
 📠 Internat garçons-filles

.....
Langue vivante :
 • anglais

Bac pro

- Services aux personnes et aux territoires

BAIGNEUX-LES-JUIFS

MAISON FAMILIALE RURALE D'ÉDUCATION ET D'ORIENTATION

Baigneux-les-Juifs

☎ 03 80 96 50 89
 mfrbaigneux.com
 📠 Internat garçons-filles

.....
Langue vivante :
 • anglais

CAP agricole

- Services aux personnes et vente en espace rural

Bac pro

- Services aux personnes et aux territoires

CHAMBLANC

LYCÉE D'ENSEIGNEMENT AGRICOLE PRIVÉ DU VAL DE SAÔNE ANNE-MARIE JAVOUHEY

Chamblanc

☎ 03 80 20 38 90
 lycee-javouhey.fr
 📠 Internat garçons-filles

.....
Langue vivante :
 • anglais

CAP agricole

- Jardinier paysagiste
- Services aux personnes et vente en espace rural

Bac pro

- Services aux personnes et aux territoires

CHÂTILLON-SUR-SEINE

LYCÉE PRIVÉ SAINT-VINCENT DE PAUL

Châtillon-sur-Seine

☎ 03 80 91 52 05
 lycéesaintvincent.fr
 📠 Internat garçons-filles

.....
Langues vivantes :
 • anglais espagnol

CAP

- Métiers de la coiffure

2de pro

- Métiers de la relation client

Bac pro

- Accompagnement, soins et services à la personne option A à domicile
- Accompagnement, soins et services à la personne option B en structure
- Métiers du commerce et de la vente option A animation et gestion de l'espace commercial



DIJON

ÉCOLE FUTURA

Dijon

☎ 03 80 71 14 00

ecolefutura.fr

.....

Langue vivante :

- anglais

CAP

- Esthétique cosmétique parfumerie
- Métiers de la coiffure

Bac pro

- Esthétique cosmétique parfumerie
- Perruquier posticheur

LYCÉE PRIVÉ LES ARCADES

Dijon

☎ 03 80 68 48 28

lyceeslesarcades.com

📞 Internat garçons-filles

.....

Langues vivantes :

- allemand anglais espagnol

Sections spécifiques :

- Section européenne anglais
- Section sportive football

CAP

- Accompagnant éducatif petite enfance
- Assistant technique en milieux familial et collectif

2de pro

- Métiers de la gestion administrative, du transport et de la logistique
- Métiers de la relation client

Bac pro

- Accompagnement, soins et services à la personne option A à domicile
- Accompagnement, soins et services à la personne option B en structure
- Animation-enfance et personnes âgées
- Assistance à la gestion des organisations et de leurs activités
- Métiers du commerce et de la vente option A animation et gestion de l'espace commercial
- Métiers du commerce et de la vente option B prospection clientèle et valorisation de l'offre commerciale

LYCÉE PRIVÉ SAINT JOSEPH LA SALLE

Dijon

☎ 03 80 59 20 20

stjodijon.com

📞 Internat garçons-filles

.....

Langue vivante :

- anglais

Section spécifique :

- Brevet d'initiation aéronautique

ULIS *

CAP

- Maintenance de bâtiments de collectivités

2de pro

- Métiers de l'agencement, de la menuiserie et de l'ameublement
- Métiers de la construction durable, du bâtiment et des travaux publics
- Métiers de la réalisation de produits mécaniques
- Métiers du numérique et de la transition énergétique
- Métiers du pilotage et de la maintenance d'installations automatisées

Bac pro

- Étude et définition de produits industriels
- Étude et réalisation d'agencement
- Maintenance des systèmes de production connectés
- Métiers de l'électricité et de ses environnements connectés
- Ouvrages du bâtiment : métallerie
- Systèmes numériques option A sûreté et sécurité des infrastructures, de l'habitat et du tertiaire
- Systèmes numériques option B audiovisuels, réseau et équipement domestiques
- Systèmes numériques option C réseaux informatiques et systèmes communicants
- Technicien du froid et du conditionnement d'air
- Technicien en réalisation de produits mécaniques option réalisation et suivi de productions
- Technicien menuisier-agenceur

ULIS * = Unité localisée pour l'inclusion scolaire



LYCÉE PRIVÉ SAINT-BÉNIGNE

Dijon

☎ 03 80 58 33 43

sb-lycee.fr

📍 Internat garçons-filles

.....

Langues vivantes :

- allemand anglais espagnol

2de pro

- Métiers de l'hôtellerie-restauration
- Métiers de la gestion administrative, du transport et de la logistique
- Métiers de la relation client

Bac pro

- Assistance à la gestion des organisations et de leurs activités
- Commercialisation et services en restauration
- Cuisine
- Métiers du commerce et de la vente option A animation et gestion de l'espace commercial
- Métiers du commerce et de la vente option B prospection clientèle et valorisation de l'offre commerciale

POUILLY-EN-AUXOIS

MAISON FAMILIALE RURALE D'ÉDUCATION ET D'ORIENTATION AUXOIS-SUD MORVAN

Pouilly-en-Auxois

☎ 03 80 64 84 90

mfras.m.fr

📍 Internat garçons-filles

.....

Langue vivante :

- anglais

CAP agricole

- Métiers de l'agriculture

2de pro

- Productions

Bac pro

- Agroéquipement

QUETIGNY

MAISON FAMILIALE RURALE D'ÉDUCATION ET D'ORIENTATION

Quetigny

☎ 03 80 46 35 49

mfrquetigny.fr

📍 Internat garçons-filles

.....

Langue vivante :

- anglais

2de pro

- Productions

Bac pro

- Conduite et gestion de l'entreprise agricole
- Services aux personnes et aux territoires

RUFFEY-LÈS-BEAUNE

MAISON FAMILIALE RURALE D'ÉDUCATION ET D'ORIENTATION GRANDCHAMP

Ruffey-lès-Beaune

☎ 03 80 26 61 44

mfr-grandchamp.fr

📍 Internat garçons-filles

.....

Langue vivante :

- anglais

2de pro

- Conseil vente
- Métiers de la relation client
- Productions

Bac pro

- Conduite et gestion de l'entreprise vitivinicole
- Technicien conseil vente en alimentation (produits alimentaires et boissons)

ULIS * = Unité localisée pour l'inclusion scolaire



L'ANNUAIRE DES ÉTABLISSEMENTS

SAULIEU

LYCÉE PROFESSIONNEL AGRICOLE PRIVÉ SAINT-DOMINIQUE

Saulieu
☎ 03 80 64 17 86
lyceesaintdominiquesaulieu.fr
📍 Internat garçons-filles

.....
Langue vivante :
• anglais

CAP agricole

- Services aux personnes et vente en espace rural

Bac pro

- Services aux personnes et aux territoires

SEMUR-EN-AUXOIS

MAISON FAMILIALE RURALE D'ÉDUCATION ET D'ORIENTATION

Semur-en-Auxois
☎ 03 80 97 07 08
formations-canines.com
📍 Internat garçons-filles

.....
Langue vivante :
• anglais

2de pro

- Productions

Bac pro

- Conduite et gestion d'une entreprise du secteur canin et félin

25 DOUBS

BESANÇON

LYCÉE AGROTECHNOLOGIQUE PRIVÉ FRANÇOIS-XAVIER

Besançon
☎ 03 81 25 01 40
lycee-francoisxavier.fr/
📍 Internat garçons-filles

.....
Langue vivante :
• anglais

CAP agricole

- Services aux personnes et vente en espace rural

2de pro

- Nature - jardin - paysage - forêt

Bac pro

- Gestion des milieux naturels et de la faune
- Services aux personnes et aux territoires

LYCÉE PROFESSIONNEL PRIVÉ BERNARD CORDIER

Besançon
☎ 03 81 81 08 93
ecolecoiffurecordier.com/

CAP

- Métiers de la coiffure

LYCÉE PROFESSIONNEL PRIVÉ SAINT-JOSEPH

Besançon
☎ 03 81 47 27 57
stjoseph-stpaul.org/
📍 Internat garçons-filles

.....
Langues vivantes :
• allemand anglais

CAP

- Électricien
- Menuisier fabricant

2de pro

- Métiers de l'agencement, de la menuiserie et de l'ameublement
- Métiers du numérique et de la transition énergétique

Bac pro

- Métiers de l'électricité et de ses environnements connectés
- Systèmes numériques option A sûreté et sécurité des infrastructures, de l'habitat et du tertiaire
- Technicien menuisier-agenceur



LYCÉE PROFESSIONNEL PRIVÉ SAINTE-FAMILLE

Besançon

☎ 03 81 52 99 51

stefamille-steursule.fr/lycee-sainte-famille

📍 Internat garçons-filles

.....

Langues vivantes :

- anglais espagnol

ULIS*

CAP

- Assistant technique en milieux familial et collectif
- Équipier polyvalent du commerce

2de pro

- Métiers de la gestion administrative, du transport et de la logistique
- Métiers de la relation client

Bac pro

- Accompagnement, soins et services à la personne option A à domicile
- Accompagnement, soins et services à la personne option B en structure
- Animation-enfance et personnes âgées
- Assistance à la gestion des organisations et de leurs activités
- Métiers du commerce et de la vente option A animation et gestion de l'espace commercial

LES FINS

MAISON FAMILIALE RURALE LES DEUX VALS

Les Fins

☎ 03 81 67 06 20

mfrlesfins.fr

📍 Internat garçons-filles

CAP agricole

- Services aux personnes et vente en espace rural

2de pro

- Nature - jardin - paysage - forêt

Bac pro

- Gestion des milieux naturels et de la faune

LES FONTENELLES

LYCÉE D'ENSEIGNEMENT AGRICOLE PRIVÉ SAINT-JOSEPH

Les Fontenelles

☎ 03 81 43 72 38

eclesfontenelles.fr

📍 Internat garçons-filles

.....

Langues vivantes :

- allemand anglais

CAP agricole

- Jardinier paysagiste

Bac pro

- Services aux personnes et aux territoires

LEVIER

LYCÉE AGRICOLE TECHNOLOGIQUE PRIVÉ LASALLE

Levier

☎ 03 81 89 58 58

lycee-lasalle-levier.org

📍 Internat garçons-filles

.....

Langues vivantes :

- allemand anglais

CAP agricole

- Métiers de l'agriculture
- Palefrenier soigneur

2de pro

- Productions

Bac pro

- Conduite et gestion de l'entreprise agricole
- Conduite et gestion de l'entreprise hippique

ULIS* = Unité localisée pour l'inclusion scolaire



MANDEURE

MAISON FAMILIALE RURALE DU PAYS DE MONTBÉ-LIARD

Mandeure

☎ 03 81 30 01 02

mfr-mandeure.fr/

🏠 Internat garçons-filles

CAP

- Accompagnant éducatif petite enfance

Bac pro

- Services aux personnes et aux territoires

MORRE

MAISON FAMILIALE RURALE DE MORRE

Morre

☎ 03 81 81 33 14

mfr-morreformation.com/

🏠 Internat garçons-filles

2de pro

- Conseil vente

Bac pro

- Animation enfance et personnes âgées
- Technicien conseil vente en animalerie
- Métiers du commerce et de la vente option A animation et gestion de l'espace commercial
- Services aux personnes et aux territoires
- Technicien conseil vente en alimentation (produits alimentaires et boissons)

PONTARLIER

LYCÉE PRIVÉ JEANNE D'ARC

Pontarlier

☎ 03 81 39 08 53

lyceejeannedarcpontarlier.org

🏠 Internat garçons-filles

2de pro

- Conseil vente

Bac pro

- Services aux personnes et aux territoires
- Technicien conseil vente en alimentation (produits alimentaires et boissons)

LYCÉE PROFESSIONNEL PRIVÉ SAINT-BÉNIGNE

Pontarlier

☎ 03 81 39 16 37

ecpontarlier.fr

🏠 Internat garçons-filles

2de pro

- Métiers du numérique et de la transition énergétique

Bac pro

- Métiers de la sécurité
- Systèmes numériques option A sûreté et sécurité des infrastructures, de l'habitat et du tertiaire
- Systèmes numériques option B audiovisuels, réseau et équipement domestiques
- Systèmes numériques option C réseaux informatiques et systèmes communicants

MAISON FAMILIALE RURALE DE PONTARLIER

Pontarlier

☎ 03 81 39 17 04

mfr-pontarlier.com/

🏠 Internat garçons-filles

CAP agricole

- Services aux personnes et vente en espace rural

VERCEL-VILLEDIEU-LE-CAMP

MAISON FAMILIALE RURALE DE VERCEL

Vercel-Villedieu-le-Camp

☎ 03 81 56 39 40

mfr-vercel.com/

🏠 Internat garçons-filles

CAP agricole

- Métiers de l'agriculture

2de pro

- Productions

Bac pro

- Conduite et gestion de l'entreprise agricole



39 JURA

AMANGE

MAISON FAMILIALE RURALE D'AMANGE

Amange

☎ 03 84 70 61 28
 mfr-amange.fr
 📍 Internat garçons-filles

2de pro

- Productions

Bac pro

- Conduite et gestion de l'entreprise agricole
- Services aux personnes et aux territoires

CHAMPAGNOLE

LYCÉE PROFESSIONNEL PRIVÉ JEANNE D'ARC

Champagnole

☎ 03 84 52 70 70
 centrescolairejeannedarc.fr
 📍 Internat garçons-filles

Langues vivantes :

- anglais

Section spécifique :

- Section européenne anglais

CAP

- Équipier polyvalent du commerce

2de pro

- Métiers de la gestion administrative, du transport et de la logistique
- Métiers de la relation client

Bac pro

- Assistance à la gestion des organisations et de leurs activités
- Métiers de l'accueil
- Métiers du commerce et de la vente option B prospection clientèle et valorisation de l'offre commerciale

DOLE

LYCÉE PRIVÉ PASTEUR MONT-ROLAND

Dole

☎ 03 84 79 66 00
 pasteurmontroland.com
 📍 Internat garçons-filles

Langue vivante :

- allemand anglais italien

Section spécifique :

- Section sportive aviron

ULIS *

2de pro

- Métiers de la gestion administrative, du transport et de la logistique
- Métiers du numérique et de la transition énergétique
- Métiers du pilotage et de la maintenance d'installations automatisées

Bac pro

- Accompagnement, soins et services à la personne option A à domicile
- Accompagnement, soins et services à la personne option B en structure
- Assistance à la gestion des organisations et de leurs activités
- Maintenance des systèmes de production connectés
- Systèmes numériques option A sûreté et sécurité des infrastructures, de l'habitat et du tertiaire
- Systèmes numériques option C réseaux informatiques et systèmes communicants

LONS-LE-SAUNIER

LYCÉE PROFESSIONNEL PRIVÉ SAINTE-MARIE

Lons-le-Saunier

☎ 03 84 47 09 67
 enseignement-catholique-ledonien.fr/
 📍 Internat garçons-filles

Langue vivante :

- anglais

2de pro

- Métiers du numérique et de la transition énergétique

Bac pro

- Systèmes numériques option B audiovisuels, réseau et équipement domestiques
- Systèmes numériques option C réseaux informatiques et systèmes communicants
- Technicien du froid et du conditionnement d'air

*ULIS * = Unité localisée pour l'inclusion scolaire*



MOUCHARD

LYCÉE PROFESSIONNEL PRIVÉ DES COMPAGNONS DU TOUR DE FRANCE

Mouchard
☎ 03 84 73 82 46
mouchard-ief.compagnonsdutourdefrance.org
📍 Internat garçons-filles

.....

Langue vivante :
• anglais

CAP

- Charpentier bois
- Menuisier fabricant

2de pro

- Métiers de l'agencement, de la menuiserie et de l'ameublement
- Métiers de la construction durable, du bâtiment et des travaux publics
- Métiers du numérique et de la transition énergétique

Bac pro

- Aménagement et finition du bâtiment
- Interventions sur le patrimoine bâti option couverture
- Technicien constructeur bois
- Technicien du bâtiment : organisation et réalisation du gros oeuvre
- Technicien en installation des systèmes énergétiques et climatiques
- Technicien menuisier-agenceur

SALINS-LES-BAINS

MAISON FAMILIALE RURALE DE SALINS-LES-BAINS

Salins-les-Bains
☎ 03 84 73 06 66
mfr-salins.fr/
📍 Internat garçons-filles

CAP

- Accompagnant éducatif petite enfance

Bac pro

- Services aux personnes et aux territoires

58 NIÈVRE

COSNE-COURS-SUR-LOIRE

LYCÉE PRIVÉ SIMONE DOUNON

Cosne-Cours-sur-Loire
☎ 03 86 28 00 58
escosne.com

.....

Langues vivantes :
• allemand anglais espagnol

Bac pro

- Accompagnement, soins et services à la personne option B en structure
- Animation-enfance et personnes âgées



NEVERS

CENTRE SCOLAIRE NOTRE-DAME, LYCÉE POLYVALENT

Nevers

☎ 03 86 71 65 10

csnd58.fr

📍 Internat garçons-filles

.....

Langues vivantes :

- allemand anglais espagnol

CAP

- Maintenance des véhicules option A voitures particulières
- Maintenance des véhicules option B véhicules de transport routier

2de pro

- Métiers de la maintenance des matériels et des véhicules
- Métiers de la relation client
- Métiers du numérique et de la transition énergétique
- Métiers du pilotage et de la maintenance d'installations automatisées

Bac pro

- Accompagnement, soins et services à la personne option B en structure
- Maintenance des systèmes de production connectés
- Maintenance des véhicules option A voitures particulières
- Maintenance des véhicules option B véhicules de transport routier
- Métiers de l'accueil
- Métiers du commerce et de la vente option A animation et gestion de l'espace commercial
- Métiers du commerce et de la vente option B prospection clientèle et valorisation de l'offre commerciale
- Réparation des carrosseries
- Systèmes numériques option C réseaux informatiques et systèmes communicants

SAINT-LÉGER-DES-VIGNES

LYCÉE PRIVÉ THÉRÈSE DESREUMAUX

Saint-Léger-des-Vignes

☎ 03 86 25 08 59

lp-therese-desreumaux.fr

.....

Langue vivante :

- anglais

2de pro

- Métiers de la beauté et du bien-être

Bac pro

- Accompagnement, soins et services à la personne option B en structure
- Esthétique cosmétique parfumerie
- Métiers de la coiffure

SAINT-SAULGE

LYCÉE PROFESSIONNEL COEUR DE NIÈVRE (EX-IPERMA)

Saint-Saulge

☎ 03 86 58 33 87

iperma.net

📍 Internat garçons-filles

.....

Langue vivante :

- anglais

2de pro

- Productions

Bac pro

- Agroéquipement
- Services aux personnes et aux territoires

VARZY

LYCÉE HORTICOLE RURAL PRIVÉ DU HAUT-NIVERNAIS

Varzy

☎ 03 86 29 45 95

lycee-varzy.fr

📍 Internat garçons-filles

.....

Langue vivante :

- anglais

2de pro

- Conseil vente
- Nature - jardin - paysage - forêt

Bac pro

- Aménagements paysagers
- Services aux personnes et aux territoires
- Technicien conseil vente en animalerie



70 HAUTE-SAÔNE

AILLEVILLERS-ET-LYAUMONT

MAISON FAMILIALE RURALE D'AILLEVILLERS

Aillevillers-et-Lyaumont

☎ 03 84 49 20 15

mfr-aillevillers.fr

♿ Internat garçons-filles

CAP agricole

- Services aux personnes et vente en espace rural

2de pro

- Nature - jardin - paysage - forêt

Bac pro

- Forêt

CHARGEY-LÈS-GRAY

MAISON FAMILIALE RURALE DE CHARGEY LES GRAY

Chargey-lès-Gray

☎ 03 84 64 80 36

mfrchargey.fr/

♿ Internat garçons-filles

CAP agricole

- Métiers de l'agriculture

2de pro

- Nature - jardin - paysage - forêt
- Productions

Bac pro

- Aménagements paysagers
- Conduite de productions horticoles (arbres, arbustes, fruits, fleurs, légumes)

COMBEAUFONTAINE

MAISON FAMILIALE RURALE DE COMBEAUFONTAINE

Combeaufontaine

☎ 03 84 92 10 48

mfr-combeaufontaine.fr/

♿ Internat garçons-filles

CAP agricole

- Métiers de l'agriculture

2de pro

- Métiers de la relation client

FOUGEROLLES-SAINT-VALBERT

MAISON FAMILIALE RURALE DE FOUGEROLLES

Fougerolles-Saint-Valbert

☎ 03 84 49 12 94

mfr-fougerolles.fr

♿ Internat garçons-filles

.....

Langue vivante :

- anglais

CAP

- Accompagnant éducatif petite enfance

2de pro

- Productions

Bac pro

- Conduite et gestion de l'entreprise agricole
- Services aux personnes et aux territoires

GRAY

LYCÉE PROFESSIONNEL PRIVÉ SAINT-PIERRE FOURIER

Gray

☎ 03 84 65 65 20

spfgray.net

♿ Internat garçons-filles

.....

Langues vivantes :

- allemand anglais

Section spécifique :

- Section européenne anglais

CAP

- Équipier polyvalent du commerce

2de pro

- Métiers de la relation client

Bac pro

- Métiers de l'accueil
- Métiers du commerce et de la vente option A animation et gestion de l'espace commercial



LYCÉE PROFESSIONNEL PRIVÉ STE-MARIE

Gray

☎ 03 84 64 88 59
lpp-sainte-marie.fr/
 📠 Internat garçons-filles

.....
Langues vivantes :
 • allemand anglais

CAP agricole

• Services aux personnes et vente en espace rural

Bac pro

• Services aux personnes et aux territoires

LURE

LYCÉE PROFESSIONNEL PRIVÉ SAINTE-ANNE SAINT-JOSEPH

Lure

☎ 03 84 89 00 90
steanne-stjoseph.fr

.....
Langues vivantes :
 • anglais

2de pro

• Métiers de la gestion administrative, du transport et de la logistique
 • Métiers de la relation client

Bac pro

• Accompagnement, soins et services à la personne option A à domicile
 • Accompagnement, soins et services à la personne option B en structure
 • Assistance à la gestion des organisations et de leurs activités
 • Métiers de l'accueil
 • Métiers du commerce et de la vente option B prospection clientèle et valorisation de l'offre commerciale

MONTBOZON

MAISON FAMILIALE RURALE DE MONTBOZON

Montbozon

☎ 03 84 92 31 83
mfr-montbozon.fr
 📠 Internat garçons-filles

2de pro

• Productions

Bac pro

• Agroéquipement
 • Conduite et gestion de l'entreprise agricole

RIOZ

MAISON FAMILIALE RURALE DE RIOZ

Rioz

☎ 03 84 91 81 94
mfr-rioz.fr
 📠 Internat garçons-filles

.....
Langue vivante :
 • anglais

CAP agricole

• Jardinier paysagiste

Bac pro

• Services aux personnes et aux territoires

VILLERSEXEL

LYCÉE PROFESSIONNEL PRIVÉ NOTRE-DAME DE LA COMPASSION

Villersexel

☎ 03 84 20 50 40
groupe-scolaire-lacompassion.org/
 📠 Internat garçons-filles

.....
Langue vivante :
 • anglais

CAP

• Accompagnant éducatif petite enfance
 • Équipier polyvalent du commerce



71 SAÔNE-ET-LOIRE

ANZY-LE-DUC

MAISON FAMILIALE RURALE D'ÉDUCATION ET D'ORIENTATION DU CHAROLLAIS-BRIONNAIS

Anzy-le-Duc
☎ 03 85 25 04 78
mfr-anzy.fr
🏠 Internat garçons-filles

.....
Langue vivante :
• anglais

2de pro

- Nature - jardin - paysage - forêt
- Productions

Bac pro

- Aménagements paysagers
- Conduite et gestion de l'entreprise agricole

AUTUN

LYCÉE PRIVÉ SAINT-LAZARE

Autun
☎ 03 85 86 97 98
esca71.fr
🏠 Internat garçons-filles

.....
Langues vivantes :
• allemand anglais espagnol

2de pro

- Métiers de la relation client

Bac pro

- Accompagnement, soins et services à la personne option B en structure
- Métiers de l'accueil
- Métiers du commerce et de la vente option A animation et gestion de l'espace commercial

CHALON-SUR-SAÔNE

LYCÉE PRIVÉ SAINT-CHARLES

Chalon-sur-Saône
☎ 03 85 45 83 35
saintcharles71.fr
🏠 Internat garçons-filles

.....
Langues vivantes :
• allemand anglais espagnol italien

CAP

- Accompagnant éducatif petite enfance
- Esthétique cosmétique parfumerie

2de pro

- Métiers de la beauté et du bien-être
- Métiers de la gestion administrative, du transport et de la logistique
- Métiers de la relation client

Bac pro

- Accompagnement, soins et services à la personne option A à domicile
- Accompagnement, soins et services à la personne option B en structure
- Assistance à la gestion des organisations et de leurs activités
- Esthétique cosmétique parfumerie
- Métiers du commerce et de la vente option A animation et gestion de l'espace commercial

ETANG-SUR-ARROUX

MAISON FAMILIALE RURALE D'ÉDUCATION ET D'ORIENTATION

Etang-sur-Arroux
☎ 03 85 82 32 35
formationcheval.fr
🏠 Internat garçons-filles

.....
Langue vivante :
• anglais

2de pro

- Productions

Bac pro

- Conduite et gestion de l'entreprise hippique



LA CLAYETTE

MAISON FAMILIALE RURALE D'ÉDUCATION ET D'ORIENTATION

La Clayette

☎ 03 85 28 07 07

mfr-la-clayette.com

📍 Internat garçons-filles

.....

Langue vivante :

• anglais

CAP agricole

• Services aux personnes et vente en espace rural

Bac pro

• Services aux personnes et aux territoires

LOUHANS

LYCÉE D'ENSEIGNEMENT AGRICOLE PRIVÉ DE LA BRESSE

Louhans

☎ 03 85 75 53 43

notredame-louhans.fr/

📍 Internat garçons-filles

.....

Langue vivante :

• anglais

2de pro

• Productions

Bac pro

• Conduite et gestion de l'entreprise agricole
• Services aux personnes et aux territoires

MÂCON

LYCÉE PRIVÉ FRÉDÉRIC OZANAM

Mâcon

☎ 03 85 21 09 80

notre-dame-ozanam.fr/

2de pro

• Métiers du numérique et de la transition énergétique

Bac pro

• Systèmes numériques option C réseaux informatiques et systèmes communicants

MAZILLE

MAISON FAMILIALE RURALE D'ÉDUCATION ET D'ORIENTATION DU CLUNISOIS

Mazille

☎ 03 85 50 80 95

mfr-mazille.fr

📍 Internat garçons-filles

.....

Langue vivante :

• anglais

2de pro

• Conseil vente
• Métiers de la relation client
• Productions

Bac pro

• Conduite et gestion de l'entreprise agricole
• Métiers du commerce et de la vente option A animation et gestion de l'espace commercial
• Technicien conseil vente en alimentation (produits alimentaires et boissons)



L'ANNUAIRE DES ÉTABLISSEMENTS

PARAY-LE-MONIAL

LYCÉE PRIVÉ SACRÉ-COEUR

Paray-le-Monial

☎ 03 85 81 03 75

ecparay.fr

📍 Internat garçons-filles

.....

Langues vivantes :

- allemand anglais espagnol

Section spécifique :

- Section européenne anglais

CAP

- Agent de sécurité
- Maintenance des matériels option A matériels agricoles
- Pâtisseries

2de pro

- Métiers de l'hôtellerie-restauration
- Métiers de la maintenance des matériels et des véhicules
- Métiers de la relation client

Bac pro

- Accompagnement, soins et services à la personne option B en structure
- Commercialisation et services en restauration
- Cuisine
- Étude et définition de produits industriels
- Maintenance des matériels option A matériels agricoles
- Métiers de l'accueil
- Métiers de la sécurité
- Métiers du commerce et de la vente option A animation et gestion de l'espace commercial
- Optique lunetterie

SAINT-MARTIN-EN-BRESSE

LYCÉE PRIVÉ REINE ANTIER

Saint-Martin-en-Bresse

☎ 03 85 47 09 09

fr-fr.facebook.com/Lycée-Reine-Antier-1631160910436112/

📍 Internat garçons-filles

.....

Langue vivante :

- anglais

CAP agricole

- Services aux personnes et vente en espace rural

2de pro

- Conseil vente

Bac pro

- Services aux personnes et aux territoires
- Technicien conseil vente en alimentation (produits alimentaires et boissons)

89 YONNE

AUXERRE

GROUPE SCOLAIRE SAINT-JOSEPH LA SALLE

Auxerre

☎ 03 86 94 23 60

saint-joseph-auxerre.fr

📍 Internat garçons-filles

.....

Langues vivantes :

- anglais espagnol

CAP

- Agent de sécurité

2de pro

- Métiers de la gestion administrative, du transport et de la logistique

Bac pro

- Métiers de la sécurité

AVALLON

LYCÉE POLYVALENT PRIVÉ JEANNE D'ARC LA SALLE

Avallon

☎ 03 86 34 12 20

jarcavallon.com

📍 Internat garçons-filles

.....

Langues vivantes :

- anglais espagnol

2de pro

- Métiers de la relation client

Bac pro

- Métiers du commerce et de la vente option A animation et gestion de l'espace commercial



GRON

MAISON FAMILIALE RURALE DU SÉNONAIS

Gron

☎ 03 86 64 82 82

mfr89.info/gron

📠 Internat garçons-filles

.....

Langue vivante :

• anglais

2de pro

- Nature - jardin - paysage - forêt
- Productions

Bac pro

- Aménagements paysagers
- Conduite de productions horticoles (arbres, arbustes, fruits, fleurs, légumes)

JOIGNY

LYCÉE PRIVÉ SAINT-JACQUES

Joigny

☎ 03 86 62 57 25

saintjacques.org

📠 Internat garçons

2de pro

- Métiers du numérique et de la transition énergétique

Bac pro

- Systèmes numériques option C réseaux informatiques et systèmes communicants

SAINT-DENIS-LÈS-SENS

LYCÉE PRIVÉ SAINTE-COLOMBE

Saint-Denis-lès-Sens

☎ 03 86 64 80 00

saintecolombeformations.fr

.....

Langue vivante :

• anglais

CAP agricole

- Services aux personnes et vente en espace rural

2de pro

- Conseil vente

Bac pro

- Services aux personnes et aux territoires
- Technicien conseil vente en alimentation (produits alimentaires et boissons)

SENS

LYCÉE PRIVÉ SAINT-ÉTIENNE

Sens

☎ 03 86 65 82 10

gscol-st-etienne.fr

.....

Langues vivantes :

• anglais

ULIS *

CAP

- Commercialisation et services en hôtel-café-restaurant
- Cuisine
- Production et service en restaurations (rapide, collective, cafétéria)

TOUCY

MAISON FAMILIALE RURALE D'ÉDUCATION ET D'ORIENTATION CHAMPEAUX

Toucy

☎ 03 86 44 02 02

mfrtoucy.fr

📠 Internat garçons-filles

.....

Langue vivante :

• anglais

CAP agricole

- Services aux personnes et vente en espace rural

Bac pro

- Services aux personnes et aux territoires



VILLEVALLIER

MAISON FAMILIALE RURALE D'ÉDUCATION ET D'ORIENTATION DU JOVINIEN CENTRE YONNE

Villevallier

☎ 03 86 91 12 15

mfrvillevallier.fr/

📍 Internat garçons-filles

.....
Langue vivante :

• anglais

2de pro

• Productions

Bac pro

• Conduite et gestion de l'entreprise agricole

90 TERRITOIRE DE BELFORT

BELFORT

LYCÉE PROFESSIONNEL PRIVÉ SAINT-JOSEPH

Belfort

☎ 03 84 46 62 72

saintjosephbelfort.fr

.....
Langues vivantes :

• allemand anglais espagnol

CAP

• Équipier polyvalent du commerce

2de pro

• Métiers de la gestion administrative, du transport et de la logistique

• Métiers de la relation client

Bac pro

• Assistance à la gestion des organisations et de leurs activités

• Métiers de l'accueil

• Métiers du commerce et de la vente option A animation et gestion de l'espace commercial



LES ÉTABLISSEMENTS DE FORMATION PAR APPRENTISSAGE

21 CÔTE-D'OR

AGENCOURT

MAISON FAMILIALE RURALE D'ÉDUCATION ET D'ORIENTATION

Agencourt

☎ 03 80 61 02 14
mfr-agencourt.com
 📍 Internat garçons-filles

.....
Langue vivante :
 • anglais

CAP agricole

• Services aux personnes et vente en espace rural

Bac pro

• Services aux personnes et aux territoires

AUXONNE

LYCÉE PRIEUR DE LA CÔTE-D'OR

Auxonne

☎ 03 80 27 00 00
lycee-prieur.fr
 📍 Internat garçons-filles

.....
Langue vivante :
 • anglais

CAP

• Opérateur/opératrice logistique

BAIGNEUX-LES-JUIFS

MAISON FAMILIALE RURALE D'ÉDUCATION ET D'ORIENTATION

Baigneux-les-Juifs

☎ 03 80 96 50 89
mfrbaigneux.com
 📍 Internat garçons-filles

.....
Langue vivante :
 • anglais

CAP agricole

• Services aux personnes et vente en espace rural

BEAUNE

CFA VITICOLE DE BOURGOGNE

Beaune

☎ 03 80 26 34 29
cfa.lavitibeaune.com
 📍 Internat garçons-filles

.....
Langue vivante :
 • anglais

CAP agricole

• Métiers de l'agriculture

Bac pro

• Conduite et gestion de l'entreprise vitivinicole

BPA

• Travaux de la conduite et entretien des engins agricoles



L'ANNUAIRE DES ÉTABLISSEMENTS

LYCÉE ÉTIENNE-JULES MAREY

Beaune

☎ 03 80 24 83 00

lycee-marey-beaune.fr

📠 Internat garçons-filles

.....

Langues vivantes :

- allemand anglais espagnol italien

2de pro

- Métiers des industries graphiques et de la communication

Bac pro

- Métiers de l'accueil
- Réalisation de produits imprimés et plurimédia option A productions graphiques
- Réalisation de produits imprimés et plurimédia option B productions imprimées

DIJON

BÂTIMENT CFA BOURGOGNE-FRANCHE-COMTÉ SITE DE DIJON

Dijon

☎ 03 72 61 26 12

batimentcfabourgognefranchecomte.com

📠 Internat garçons-filles

.....

Langue vivante :

- anglais

CAP

- Carreleur mosaïste
- Couvreur
- Électricien
- Maçon
- Menuisier fabricant
- Peintre applicateur de revêtements
- Serrurier métallier

Bac pro

- Aménagement et finition du bâtiment
- Métiers de l'électricité et de ses environnements connectés
- Technicien d'études du bâtiment option A études et économie

CFA DES COMPAGNONS DU DEVOIR ET DU TOUR DE FRANCE

Dijon

☎ 03 80 67 75 93

compagnons-du-devoir.com

📠 Internat garçons-filles

.....

Langue vivante :

- anglais

CAP

- Charpentier bois
- Couvreur
- Maçon
- Menuisier fabricant
- Menuisier installateur
- Monteur en installations sanitaires
- Monteur en installations thermiques
- Peintre applicateur de revêtements
- Réalisations industrielles en chaudronnerie ou soudage option A chaudronnerie
- Serrurier métallier
- Tonnellerie

Bac pro

- Technicien en chaudronnerie industrielle

CFA FORMENFANCE

Dijon

☎ 0380411514

formenfance.fr/

CAP

- Accompagnant éducatif petite enfance

CFA LES ARCADES

Dijon

☎ 03 80 66 12 13

arcadesformation.com

📠 Internat garçons-filles

CAP

- Accompagnant éducatif petite enfance



ÉCOLE FUTURA

Dijon

☎ 03 80 71 14 00
ecolefutura.fr

.....
Langue vivante :
 • anglais

CAP

- Esthétique cosmétique parfumerie
- Métiers de la coiffure

Bac pro

- Esthétique cosmétique parfumerie
- Perruquier posticheur

FORMAPI BOURGOGNE-FRANCHE-COMTÉ

Dijon

☎ 03 80 74 08 88
formapi.fr/

📞 Hébergement non communiqué

CAP

- Métiers du football

LYCÉE LES MARCS D'OR

Dijon

☎ 03 80 41 00 60
lyc21-marcsdor.ac-dijon.fr

📞 Internat garçons-filles

.....
Langues vivantes :
 • allemand anglais

CAP

- Constructeur de routes
- Tailleur de pierre

Bac pro

- Travaux publics

LYCÉE PRIVÉ LES ARCADES

Dijon

☎ 03 80 68 48 28
lyceeesarcades.com

📞 Internat garçons-filles

.....
Langues vivantes :
 • allemand anglais espagnol

CAP

- Accompagnant éducatif petite enfance
- Assistant technique en milieux familial et collectif

Bac pro

- Accompagnement, soins et services à la personne option A à domicile
- Animation-enfance et personnes âgées
- Assistance à la gestion des organisations et de leurs activités
- Métiers du commerce et de la vente option A animation et gestion de l'espace commercial
- Métiers du commerce et de la vente option B prospection clientèle et valorisation de l'offre commerciale



LYCÉE PRIVÉ SAINT JOSEPH LA SALLE

Dijon

☎ 03 80 59 20 20

stjodijon.com

📍 Internat garçons-filles

.....

Langues vivantes :

• anglais

CAP

• Maintenance de bâtiments de collectivités

Bac pro

- Étude et définition de produits industriels
- Maintenance des systèmes de production connectés
- Métiers de l'électricité et de ses environnements connectés
- Ouvrages du bâtiment : métallerie
- Systèmes numériques option A sûreté et sécurité des infrastructures, de l'habitat et du tertiaire
- Systèmes numériques option B audiovisuels, réseau et équipement domestiques
- Systèmes numériques option C réseaux informatiques et systèmes communicants
- Technicien du froid et du conditionnement d'air
- Technicien en réalisation de produits mécaniques option réalisation et suivi de productions
- Technicien menuisier-agenceur

PÔLE FORMATION DE L'UIMM BOURGOGNE 21-71

Dijon

☎ 03 80 78 79 50

formation-industries-2171.com

.....

Langues vivantes :

• anglais

Bac pro

• Maintenance des systèmes de production connectés

LONGCHAMP

LYCÉE POLYVALENT HENRY MOISAND, LYCÉE DES MÉTIERS D'ARTS-DESIGN-CÉRAMIQUE

Longchamp

☎ 03 80 47 29 30

arts-design-ceramique.fr/

📍 Internat garçons-filles

.....

Langue vivante :

• anglais

CAP

- Décoration en céramique
- Tournage en céramique

Bac pro

• Technicien modeleur

POUILLY-EN-AUXOIS

MAISON FAMILIALE RURALE D'ÉDUCATION ET D'ORIENTATION AUXOIS-SUD MORVAN

Pouilly-en-Auxois

☎ 03 80 64 84 90

mfrasm.fr

📍 Internat garçons-filles

.....

Langue vivante :

• anglais

CAP agricole

• Métiers de l'agriculture

2de pro

• Productions

Bac pro

- Agroéquipement
- Conduite et gestion de l'entreprise agricole



25 DOUBS

AUDINCOURT

LYCÉE PROFESSIONNEL NELSON MANDELA

Audincourt

☎ 03 81 36 22 00

lyc-nmandela-audincourt.eclat-bfc.fr/

🏠 Internat garçons-filles

Bac pro

- Commercialisation et services en restauration
- Cuisine
- Hygiène, propreté, stérilisation
- Métiers de l'électricité et de ses environnements connectés
- Métiers du commerce et de la vente option A animation et gestion de l'espace commercial
- Plastiques et composites

BAUME-LES-DAMES

LYCÉE PROFESSIONNEL JOUFFROY D'ABBANS

Baume-les-Dames

☎ 03 81 84 02 77

lycee-jouffroydabbans.com/

🏠 Internat garçons-filles

Bac pro

- Accompagnement, soins et services à la personne option A à domicile
- Assistance à la gestion des organisations et de leurs activités
- Maintenance des systèmes de production connectés
- Métiers de l'électricité et de ses environnements connectés

BESANÇON

BÂTIMENT CFA BOURGOGNE-FRANCHE-COMTÉ SITE DE BESANÇON

Besançon

☎ 03 72 61 26 12

batimentcfabourgognefranchecomte.com/

🏠 Internat garçons-filles

CAP

- Carreleur mosaïste
- Charpentier bois
- Couvreur
- Ébéniste
- Électricien
- Maçon
- Menuisier fabricant
- Menuisier installateur
- Métiers du plâtre et de l'isolation
- Monteur en installations thermiques
- Peintre applicateur de revêtements
- Serrurier métallier

CFA AGRICOLE DU DOUBS

Besançon

☎ 03 81 41 96 40

chateaufarine.educagri.fr

🏠 Internat garçons-filles

Bac pro

- Aménagements paysagers
- Forêt

BPA

- Travaux de la production animale
- Travaux des aménagements paysagers
- Travaux forestiers option conduite des machines forestières
- Travaux forestiers option travaux de bûcheronnage
- Travaux forestiers option travaux de sylviculture

CFA DES COMPAGNONS DU DEVOIR ET DU TOUR DE FRANCE

Besançon

☎ 03 81 80 37 45

compagnons-du-devoir.com

CAP

- Charpentier bois
- Couvreur
- Maçon
- Menuisier fabricant
- Menuisier installateur
- Peintre applicateur de revêtements

.....
Langue vivante :

- anglais



CFA HILAIRE DE CHARDONNET

Besançon

☎ 03 81 41 29 70
cfa-hilaire-de-chardonnet.fr
 🏠 Internat garçons-filles

CAP

- Boucher
- Boulanger
- Charcutier-traiteur
- Commercialisation et services en hôtel-café-restaurant
- Cuisine
- Équipier polyvalent du commerce
- Fleuriste
- Maintenance des véhicules option A voitures particulières
- Maintenance des véhicules option B véhicules de transport routier
- Maintenance des véhicules option C motocycles
- Métiers de la coiffure
- Pâtissier
- Réparation des carrosseries

Bac pro

- Maintenance des véhicules option A voitures particulières
- Maintenance des véhicules option B véhicules de transport routier
- Métiers du commerce et de la vente option A animation et gestion de l'espace commercial
- Technicien en prothèse dentaire

CFAI UIMM FRANCHE-COMTE SITE DE BESANÇON

Besançon

☎ 03 81 41 39 83
cfai.org/les-c-f-a-i/c-f-a-i-de-besancon/

.....

Langue vivante :

- anglais

CAP

- Conducteur d'installations de production

Bac pro

- Microtechniques
- Technicien en réalisation de produits mécaniques option réalisation et maintenance des outillages
- Technicien en réalisation de produits mécaniques option réalisation et suivi de productions

ECOLE DES TRAVAUX PUBLICS DE BOURGOGNE FRANCHE-COMTÉ

Besançon

☎ 03 81 41 16 15
cfa-tp-fc.com

CAP

- Constructeur de réseaux de canalisations de travaux publics
- Constructeur de routes

Bac pro

- Travaux publics

ÉTABLISSEMENT RÉGIONAL D'ENSEIGNEMENT ADAPTÉ - COLLÈGE-LYCÉE SIMONE VEIL

Besançon

☎ 03 81 48 33 40
erea-besancon.fr/
 🏠 Internat garçons-filles

CAP

- Équipier polyvalent du commerce
- Maçon
- Peintre applicateur de revêtements
- Serrurier métallier

LYCÉE PROFESSIONNEL PIERRE-ADRIEN PÂRIS

Besançon

☎ 03 81 47 60 60
lyc-paparis-besancon.eclat-bfc.fr/
 🏠 Internat garçons-filles

.....

Langue vivante :

- anglais

Bac pro

- Technicien de maintenance des systèmes énergétiques et climatiques

LYCÉE PROFESSIONNEL PRIVÉ SAINT-JOSEPH

Besançon

☎ 03 81 47 27 57
stjoseph-stpaul.org/
 🏠 Internat garçons-filles

.....

Langue vivante :

- allemand anglais

Bac pro

- Métiers de l'électricité et de ses environnements connectés
- Systèmes numériques option A sûreté et sécurité des infrastructures, de l'habitat et du tertiaire
- Technicien menuisier-agenceur



LYCÉE PROFESSIONNEL TRISTAN BERNARD

Besançon

☎ 03 81 52 00 01
lycee-tristanbernard.fr/
📍 Internat garçons-filles

Langue vivante :

- anglais

Bac pro

- Assistance à la gestion des organisations et de leurs activités
- Métiers du commerce et de la vente option A animation et gestion de l'espace commercial
- Métiers du commerce et de la vente option B prospection clientèle et valorisation de l'offre commerciale

SECTION D'ENSEIGNEMENT PROFESSIONNEL DU LYCÉE JULES HAAG

Besançon

☎ 03 81 81 01 45
lycee-juleshaag.fr
📍 Internat garçons

Langue vivante :

- anglais

Bac pro

- Artisanat et métiers d'art option communication visuelle plurimédia
- Systèmes numériques option C réseaux informatiques et systèmes communicants
- Technicien en réalisation de produits mécaniques option réalisation et suivi de productions

BÉTHONCOURT

BÂTIMENT CFA BOURGOGNE-FRANCHE-COMTÉ ANTENNE DE BÉTHONCOURT

Béthoncourt

☎ 03 72 61 26 12
batimentcfabourgognefranchecomte.com/

CAP

- Menuisier fabricant
- Menuisier installateur
- Monteur en installations thermiques
- Peintre applicateur de revêtements

CFA DU PAYS DE MONTBÉLIARD

Béthoncourt

☎ 03 81 97 36 37
cfa-montbeliard.org
📍 Internat garçons-filles

CAP

- Boulanger
- Commercialisation et services en hôtel-café-restaurant
- Cuisine
- Équipier polyvalent du commerce
- Métiers de la coiffure
- Pâtissier
- Poissonnier écailler
- Primeur

Bac pro

- Métiers du commerce et de la vente option A animation et gestion de l'espace commercial

EXINCOURT

CFAI UIMM FRANCHE-COMTE SITE D'EXINCOURT

Exincourt

☎ 03 81 32 67 22
cfai.org

Langues vivantes :

- anglais

CAP

- Conducteur d'installations de production
- Électricien
- Réalisations industrielles en chaudronnerie ou soudage option A chaudronnerie
- Réalisations industrielles en chaudronnerie ou soudage option B soudage

Bac pro

- Métiers de l'électricité et de ses environnements connectés
- Technicien en chaudronnerie industrielle
- Technicien en réalisation de produits mécaniques option réalisation et maintenance des outillages
- Technicien en réalisation de produits mécaniques option réalisation et suivi de productions



MORTEAU

SECTION D'ENSEIGNEMENT PROFESSIONNEL DU LYCÉE EDGAR FAURE

Morteau

☎ 03 81 67 68 80

lycee-morteau.com

🏠 Internat garçons-filles

.....

Langues vivantes :

• allemand anglais

CAP

- Art et techniques de la bijouterie-joaillerie option bijouterie sertissage
- Horlogerie

Bac pro

- Microtechniques
- Technicien en réalisation de produits mécaniques option réalisation et suivi de productions

SECTION D'ENSEIGNEMENT PROFESSIONNEL DU LYCÉE EDGAR FAURE

Morteau

☎ 03 81 67 68 80

lycee-morteau.com

🏠 Internat garçons-filles

.....

Langues vivantes :

• allemand anglais

CAP

- Art et techniques de la bijouterie-joaillerie option bijouterie sertissage
- Horlogerie

Bac pro

- Microtechniques
- Technicien en réalisation de produits mécaniques option réalisation et suivi de productions

PONTARLIER

LYCÉE PROFESSIONNEL TOUSSAINT LOUVERTURE

Pontarlier

☎ 03 81 39 02 21

lyc-tlouverture-pontarlier.eclat-bfc.fr

🏠 Internat garçons-filles

CAP

- Cuisine

Bac pro

- Accompagnement, soins et services à la personne option B en structure
- Commercialisation et services en restauration
- Maintenance des systèmes de production connectés
- Métiers de l'électricité et de ses environnements connectés
- Technicien constructeur bois
- Technicien menuisier-agenceur

SECTION D'ENSEIGNEMENT PROFESSIONNEL DU LYCÉE XAVIER MARMIER

Pontarlier

☎ 03 81 46 94 80

lycee-xavier-marmier.org/

🏠 Internat garçons-filles

Bac pro

- Métiers du commerce et de la vente option A animation et gestion de l'espace commercial

UFA DU LYCÉE PRIVÉ JEANNE D'ARC – ANTENNE DU CFA ASPECT

Pontarlier

☎ 03 81 38 13 31

lyceejeannedarcpontarlier.org

Bac pro

- Technicien conseil vente en alimentation (produits alimentaires et boissons)



SERRE-LES-SAPINS

CFA EN TRANSPORT ET LOGISTIQUE - AFTRAL BESANÇON

Serre-les-Sapins
 ☎ 03 81 48 58 00
aftral.com/ecoles/cfatl-besancon

Bac pro
 • Logistique

VERCEL-VILLEDIEU-LE-CAMP

MAISON FAMILIALE RURALE DE VERCEL

Vercel-Villedieu-le-Camp
 ☎ 03 81 56 39 40
mfr-vercel.com/
 🏠 Internat garçons-filles

CAP
 • Agent de sécurité
CAP agricole
 • Métiers de l'agriculture

39 JURA

AMANGE

MAISON FAMILIALE RURALE D'AMANGE

Amange
 ☎ 03 84 70 61 28
mfr-amange.fr
 🏠 Internat garçons-filles

CAP
 • Maintenance des matériels option C matériels d'espaces verts
Bac pro
 • Conduite et gestion de l'entreprise agricole

CHAMPAGNOLE

SECTION D'ENSEIGNEMENT PROFESSIONNEL DU LYCÉE PAUL-EMILE VICTOR

Champagnole
 ☎ 03 84 53 10 00
lyc-pevictor-champagnole.eclat-bfc.fr/
 🏠 Internat garçons-filles

Bac pro
 • Accompagnement, soins et services à la personne option A à domicile
 • Accompagnement, soins et services à la personne option B en structure
 • Maintenance des systèmes de production connectés
 • Technicien en réalisation de produits mécaniques option réalisation et suivi de productions

DOLE

CFAI UIMM FRANCHE-COMTE SITE DE DOLE

Dole
 ☎ 03 84 82 91 70
cfai.org

.....
Langue vivante :
 • anglais

CAP
 • Électricien
Bac pro
 • Maintenance des systèmes de production connectés

LYCÉE PROFESSIONNEL JACQUES PRÉVERT

Dole
 ☎ 03 84 79 62 63
lyc-jprevert-dole.eclat-bfc.fr/
 🏠 Internat garçons-filles

.....
Langue vivante :
 • anglais

CAP
 • Équipier polyvalent du commerce



SECTION D'ENSEIGNEMENT PROFESSIONNEL DU LYCÉE JACQUES DUHAMEL

Dole
☎ 03 84 79 78 00
lycee-jacques-duhamel-dole-jura.fr/fr/lycee-jacques-duhamel-dole-franche-comte.php
📍 Internat garçons-filles

.....

Langue vivante :
• anglais

Bac pro

- Maintenance des systèmes de production connectés
- Métiers de l'électricité et de ses environnements connectés
- Procédés de la chimie, de l'eau et des papiers-cartons

GEVINGEY

CFA DU JURA

Gevingey
☎ 03 84 47 33 72
cfadujura.com/
📍 Internat garçons-filles

.....

Langues vivantes :
• allemand anglais espagnol

CAP

- Agent de propreté et d'hygiène
- Boucher
- Boulanger
- Charcutier-traiteur
- Commercialisation et services en hôtel-café-restaurant
- Cuisine
- Équipier polyvalent du commerce
- Maintenance des véhicules option A voitures particulières
- Métiers de la coiffure
- Pâtissier
- Réparation des carrosseries

Bac pro

- Maintenance des véhicules option A voitures particulières
- Métiers du commerce et de la vente option A animation et gestion de l'espace commercial

CFAI UIMM FRANCHE-COMTE SITE DE GEVINGEY

Gevingey
☎ 03 84 82 91 70
cfai.org

.....

Langue vivante :
• anglais

CAP

- Réalisations industrielles en chaudronnerie ou soudage option A chaudronnerie

Bac pro

- Maintenance des systèmes de production connectés
- Technicien en chaudronnerie industrielle

LONS-LE-SAUNIER

LYCÉE AGRICOLE DE LONS-LE-SAUNIER MANCY

Lons-le-Saunier
☎ 03 84 47 16 77
lons-mancy.fr
📍 Internat garçons-filles

CAP agricole

- Palefrenier soigneur
- Services aux personnes et vente en espace rural

2de pro

- Productions

Bac pro

- Conduite et gestion de l'entreprise hippique
- Services aux personnes et aux territoires

LYCÉE PROFESSIONNEL DU BÂTIMENT LE CORBUSIER

Lons-le-Saunier
☎ 03 84 86 13 13
lyc-lecorbusier.ac-besancon.fr
📍 Internat garçons-filles

.....

Langue vivante :
• anglais

CAP

- Maçon



LYCÉE PROFESSIONNEL PRIVÉ SAINTE-MARIE

Lons-le-Saunier

☎ 03 84 47 09 67

enseignement-catholique-ledonien.fr/

📍 Internat garçons-filles

.....

Langue vivante :

• anglais

Bac pro

- Systèmes numériques option B audiovisuels, réseau et équipement domestiques
- Systèmes numériques option C réseaux informatiques et systèmes communicants
- Technicien du froid et du conditionnement d'air

MONTMOROT

CFPPA DE MONTMOROT

Montmorot

☎ 03 84 87 20 02

montmorot.educagri.fr/cfppa

📍 Internat garçons-filles

.....

Langues vivantes :

• allemand anglais

CAP agricole

- Jardinier paysagiste
- Métiers de l'agriculture

Bac pro

- Conduite et gestion de l'entreprise agricole
- Gestion des milieux naturels et de la faune

MOREZ

SECTION D'ENSEIGNEMENT PROFESSIONNEL DU LYCÉE VICTOR BÉRARD

Morez

☎ 03 84 34 17 00

lyceemorez.fr

📍 Internat garçons-filles

.....

Langue vivante :

• anglais

Bac pro

- Microtechniques
- Optique lunetterie

MOUCHARD

LYCÉE PROFESSIONNEL PRIVÉ DES COMPAGNONS DU TOUR DE FRANCE

Mouchard

☎ 03 84 73 82 46

mouchard-ief.compagnonsdutourdefrance.org

📍 Internat garçons-filles

.....

Langue vivante :

• anglais

Bac pro

- Aménagement et finition du bâtiment

SECTION D'ENSEIGNEMENT PROFESSIONNEL DU LYCÉE DU BOIS

Mouchard

☎ 03 84 73 74 00

lycee-du-bois.com

📍 Internat garçons-filles

.....

Langue vivante :

• anglais

Bac pro

- Technicien constructeur bois
- Technicien de fabrication bois et matériaux associés



POLIGNY

CFA AGROALIMENTAIRE

Poligny
☎ 03 84 73 76 76
enil.fr
🏠 Internat garçons-filles

Bac pro

- Bio-industries de transformation

ECOLE NATIONALE D'INDUSTRIE LAITIÈRE ET DES BIOTECHNOLOGIES

Poligny
☎ 03 84 73 76 76
enil.fr
🏠 Internat garçons-filles

Bac pro

- Bio-industries de transformation

SECTION D'ENSEIGNEMENT PROFESSIONNEL DU LYCÉE HYACINTHE FRIANT

Poligny
☎ 03 84 37 21 34
lycee-friant.com/site/spip/
🏠 Internat garçons-filles

Bac pro

- Commercialisation et services en restauration
- Cuisine

SAINT-AMOUR

LYCÉE PROFESSIONNEL FERDINAND FILLOD

Saint-Amour
☎ 03 84 48 74 00
citescolaire-saintamour.fr/
🏠 Internat garçons-filles

.....
Langue vivante :
• anglais

CAP

- Ferronnier d'art

Bac pro

- Ouvrages du bâtiment : métallerie

SAINT-CLAUDE

SECTION D'ENSEIGNEMENT PROFESSIONNEL DU LYCÉE PRÉ SAINT-SAUVEUR

Saint-Claude
☎ 03 84 45 33 03
cite-scolaire-pre-saint-sauveur.fr/lycee-pro/
🏠 Internat garçons-filles

.....
Langue vivante :
• anglais

Bac pro

- Métiers de l'électricité et de ses environnements connectés
- Métiers du commerce et de la vente option A animation et gestion de l'espace commercial

SALINS-LES-BAINS

MAISON FAMILIALE RURALE DE SALINS-LES-BAINS

Salins-les-Bains
☎ 03 84 73 06 66
mfr-salins.fr/
🏠 Internat garçons-filles

CAP

- Accompagnant éducatif petite enfance

Bac pro

- Services aux personnes et aux territoires



58 NIÈVRE

CHALLUY

CFA AGRICOLE DE LA NIÈVRE, SITE CHALLUY

Challuy

☎ 03 86 21 66 07

epleanevers.educagri.fr/cfa-agricole-de-la-nievre/

🏠 Internat garçons-filles

Langues vivantes :

• anglais

CAP agricole

• Jardinier paysagiste

Bac pro

• Aménagements paysagers

• Conduite et gestion de l'entreprise agricole

CHÂTEAU-CHINON

CFA AGRICOLE DE LA NIÈVRE, SITE CHÂ-
TEAU-CHINON

Château-Chinon

☎ 03 86 79 49 30

educagri.fr

🏠 Internat garçons-filles

CAP agricole

• Métiers de l'agriculture

LYCÉE DES MÉTIERS FRANÇOIS MITTERRAND

Château-Chinon

☎ 03 86 79 48 00

lyc58-fmitterrand.ac-dijon.fr

🏠 Internat garçons-filles

Langues vivantes :

• allemand anglais

CAP

• Accompagnant éducatif petite enfance

• Commercialisation et services en hôtel-café-restaurant

• Cuisine

• Ébéniste

COSNE-COURS-SUR-LOIRE

CFA AGRICOLE DE LA NIÈVRE, SITE COSNE-COURS-
SUR-LOIRE

Cosne-Cours-sur-Loire

☎ 03 86 26 67 67

educagri.fr/

🏠 Internat garçons-filles

CAP agricole

• Métiers de l'agriculture

LYCÉE AGRICOLE DE NEVERS-COSNE, SITE COSNE-
COURS-SUR-LOIRE

Cosne-Cours-sur-Loire

☎ 03 86 26 67 67

epleanevers.educagri.fr/lycee-viticole-et-agricole-site-de-cosne-loire

🏠 Internat garçons-filles

Langues vivantes :

• anglais

CAP agricole

• Métiers de l'agriculture



LYCÉE PIERRE-GILLES DE GENNES

Cosne-Cours-sur-Loire

☎ 03 86 28 23 45

lyc-pgdegennes-cosne-cours-sur-loire.eclat-bfc.fr/

📍 Internat garçons-filles

.....

Langues vivantes :

• allemand anglais espagnol

CAP

- Cuisine
- Équipier polyvalent du commerce

Bac pro

- Procédés de la chimie, de l'eau et des papiers-cartons

MARZY

BÂTIMENT CFA BOURGOGNE-FRANCHE-COMTÉ SITE DE MARZY

Marzy

☎ 0372612612

batimentcfabourgognefranchecomte.com

📍 Internat garçons-filles

CAP

- Constructeur de réseaux de canalisations de travaux publics
- Constructeur de routes
- Couvreur
- Électricien
- Maçon
- Menuisier fabricant
- Menuisier installateur
- Monteur en installations sanitaires
- Peintre applicateur de revêtements

CAMPUS MÉTIERS MARZY

Marzy

☎ 03 86 60 83 66

campusmetiersmarzy.com

📍 Internat garçons-filles

CAP

- Boucher
- Boulanger
- Commercialisation et services en hôtel-café-restaurant
- Cuisine
- Équipier polyvalent du commerce
- Fleuriste
- Maintenance des matériels option A matériels agricoles
- Maintenance des véhicules option A voitures particulières
- Métiers de la coiffure
- Pâtissier
- Réparation des carrosseries

Bac pro

- Maintenance des véhicules option A voitures particulières
- Métiers du commerce et de la vente option A animation et gestion de l'espace commercial
- Métiers du commerce et de la vente option B prospection clientèle et valorisation de l'offre commerciale

NEVERS

PÔLE FORMATION 58-89, SITE NEVERS

Nevers

☎ 03 86 59 73 88

pole-formation.net

📍 Internat garçons-filles

.....

Langue vivante :

• anglais

CAP

- Réalisations industrielles en chaudronnerie ou soudage option A chaudronnerie
- Réalisations industrielles en chaudronnerie ou soudage option B soudage

Bac pro

- Maintenance des systèmes de production connectés
- Métiers de l'électricité et de ses environnements connectés
- Technicien en chaudronnerie industrielle

SAINT-SAULGE

CFA AGRICOLE DE LA NIÈVRE, SITE SAINT-SAULGE

Saint-Saulge

☎ 03 86 58 33 87

educagri.fr

📍 Internat garçons-filles

.....

Langue vivante :

• anglais

Bac pro

- Agroéquipement



LYCÉE PROFESSIONNEL COEUR DE NIÈVRE (EX-IPERMA)

Saint-Saulge

☎ 03 86 58 33 87

iperma.net

📍 Internat garçons-filles

.....

Langue vivante :

• anglais

Bac pro

- Agroéquipement
- Services aux personnes et aux territoires

VARZY

LYCÉE PROFESSIONNEL LE MONT CHÂTELET

Varzy

☎ 03 86 29 43 40

lyc58-montchatelet.ac-dijon.fr

📍 Internat garçons-filles

.....

Langue vivante :

• anglais

Bac pro

- Technicien constructeur bois

70 HAUTE-SAÔNE

AILLEVILLERS-ET-LYAUMONT

MAISON FAMILIALE RURALE D'AILLEVILLERS

Aillevillers-et-Lyaumont

☎ 03 84 49 20 15

mfr-aillevillers.fr

📍 Internat garçons-filles

Bac pro

- Forêt

CHARGEY-LÈS-GRAY

MAISON FAMILIALE RURALE DE CHARGEY LES GRAY

Chargey-lès-Gray

☎ 03 84 64 80 36

mfrchargey.fr/

📍 Internat garçons-filles

CAP

- Maintenance de bâtiments de collectivités

CAP agricole

- Jardinier paysagiste

2de pro

- Nature - jardin - paysage - forêt
- Productions

Bac pro

- Aménagements paysagers
- Conduite de productions horticoles (arbres, arbustes, fruits, fleurs, légumes)

COMBEAUFONTAINE

MAISON FAMILIALE RURALE DE COMBEAUFONTAINE

Combeaufontaine

☎ 03 84 92 10 48

mfr-combeaufontaine.fr/

📍 Internat garçons-filles

CAP

- Équipier polyvalent du commerce

CAP agricole

- Métiers de l'agriculture

Bac pro

- Métiers du commerce et de la vente option A animation et gestion de l'espace commercial



FOUGEROLLES-SAINT-VALBERT

MAISON FAMILIALE RURALE DE FOUGEROLLES

Fougerolles-Saint-Valbert

☎ 03 84 49 12 94

mfr-fougerolles.fr

🏠 Internat garçons-filles

.....

Langues vivantes :

- anglais

CAP

- Accompagnant éducatif petite enfance

LYCÉE PROFESSIONNEL HENRI FERTET

Gray

☎ 03 84 65 65 40

lp-fertet.com

🏠 Internat garçons-filles

.....

Langue vivante :

- anglais

Bac pro

- Conducteur transport routier marchandises
- Maintenance des véhicules option A voitures particulières
- Maintenance des véhicules option C motocycles
- Réparation des carrosseries

LYCÉE PROFESSIONNEL PRIVÉ SAINT-PIERRE FOURIER

Gray

☎ 03 84 65 65 20

spfgray.net

🏠 Internat garçons-filles

.....

Langues vivantes :

- allemand anglais

CAP

- Équipier polyvalent du commerce

Bac pro

- Métiers du commerce et de la vente option A animation et gestion de l'espace commercial

HÉRICOURT

SECTION D'ENSEIGNEMENT PROFESSIONNEL DU LYCÉE LOUIS ARAGON

Héricourt

☎ 03 84 56 72 72

lyceearagon.fr

🏠 Internat garçons-filles

Bac pro

- Technicien de maintenance des systèmes énergétiques et climatiques
- Technicien en installation des systèmes énergétiques et climatiques

LURE

SECTION D'ENSEIGNEMENT PROFESSIONNEL DU LYCÉE G. COLOMB

Lure

☎ 03 84 89 03 80

lyc-colomb.ac-besancon.fr

🏠 Internat garçons-filles

Bac pro

- Maintenance des systèmes de production connectés
- Métiers de l'électricité et de ses environnements connectés



LUXEUIL-LES-BAINS

SECTION D'ENSEIGNEMENT PROFESSIONNEL DU LYCÉE LUMIÈRE

Luxeuil-les-Bains

☎ 03 84 40 21 21

🌐 lyc-lumiere.ac-besancon.fr/

🏠 Internat garçons-filles

.....

Langues vivantes :

• allemand anglais

CAP

- Carreleur mosaïste
- Maçon

Bac pro

- Aménagement et finition du bâtiment
- Assistance à la gestion des organisations et de leurs activités
- Commercialisation et services en restauration
- Cuisine
- Métiers du commerce et de la vente option B prospection clientèle et valorisation de l'offre commerciale
- Technicien menuisier-agenceur

MONTBOZON

MAISON FAMILIALE RURALE DE MONTBOZON

Montbozon

☎ 03 84 92 31 83

🌐 mfr-montbozon.fr

🏠 Internat garçons-filles

CAP

- Maintenance des matériels option A matériels agricoles
- Maintenance des matériels option B matériels de construction et de manutention

Bac pro

- Agroéquipement
- Conduite et gestion de l'entreprise agricole
- Maintenance des matériels option A matériels agricoles
- Maintenance des matériels option B matériels de construction et de manutention
- Maintenance des matériels option C matériels d'espaces verts

VESOUL

CFA AGRICOLE DE HAUTE-SAÔNE

Vesoul

☎ 03 84 96 85 20

🌐 vesoul-agrocampus.fr

🏠 Internat garçons-filles

CAP agricole

- Jardinier paysagiste
- Métiers de l'agriculture

Bac pro

- Agroéquipement
- Conduite et gestion de l'entreprise agricole
- Maintenance des matériels option A matériels agricoles
- Maintenance des matériels option C matériels d'espaces verts

CFAI UIMM FRANCHE-COMTE SITE DE VESOUL

Vesoul

☎ 03 84 76 65 73

🌐 cfai.org

.....

Langue vivante :

• anglais

CAP

- Électricien

Bac pro

- Métiers de l'électricité et de ses environnements connectés



CFAMA DE HAUTE-SAÛNE

Vesoul

☎ 03 84 76 39 70
cfa70.fr

.....
Langue vivante :

- anglais

CAP

- Accompagnant éducatif petite enfance
- Boucher
- Boulanger
- Charcutier-traiteur
- Commercialisation et services en hôtel-café-restaurant
- Cuisine
- Équipier polyvalent du commerce
- Esthétique cosmétique parfumerie
- Maintenance des véhicules option A voitures particulières
- Métiers de la coiffure
- Pâtissier
- Peinture en carrosserie
- Réparation des carrosseries

Bac pro

- Maintenance des véhicules option A voitures particulières
- Métiers du commerce et de la vente option A animation et gestion de l'espace commercial

LYCÉE EDOUARD BELIN

Vesoul

☎ 03 84 75 53 23
lycee-belin.fr/

📍 Internat garçons-filles

Bac pro

- Technicien en réalisation de produits mécaniques option réalisation et suivi de productions

LYCÉE PROFESSIONNEL LUXEMBOURG

Vesoul

☎ 03 84 97 31 00
lycee-luxembourg.fr
📍 Internat garçons-filles

.....
Langue vivante :

- anglais

Bac pro

- Maintenance des systèmes de production connectés
- Métiers de l'électricité et de ses environnements connectés
- Systèmes numériques option A sûreté et sécurité des infrastructures, de l'habitat et du tertiaire
- Systèmes numériques option B audiovisuels, réseau et équipement domestiques
- Technicien du froid et du conditionnement d'air
- Technicien en chaudronnerie industrielle

LYCÉE PROFESSIONNEL PONTARCHER

Vesoul

☎ 03 84 97 03 33
lycee-pontarcher.fr
📍 Internat garçons-filles

.....
Langue vivante :

- anglais

Bac pro

- Commercialisation et services en restauration
- Cuisine
- Métiers du commerce et de la vente option A animation et gestion de l'espace commercial

VILLERSEXEL

LYCÉE PROFESSIONNEL PRIVÉ NOTRE-DAME DE LA COMPASSION

Villersexel

☎ 03 84 20 50 40
groupe-scolaire-lacompassion.org/
📍 Internat garçons-filles

.....
Langue vivante :

- anglais

CAP

- Accompagnant éducatif petite enfance
- Équipier polyvalent du commerce



71 SAÔNE-ET-LOIRE

ANZY-LE-DUC

MAISON FAMILIALE RURALE D'ÉDUCATION ET D'ORIENTATION DU CHAROLLAIS-BRIONNAIS

Anzy-le-Duc
 ☎ 03 85 25 04 78
 mfr-anzy.fr
 🏠 Internat garçons-filles

.....
Langue vivante :
 • anglais

CAP

- Maintenance de bâtiments de collectivités

2de pro

- Nature - jardin - paysage - forêt
- Productions

Bac pro

- Aménagements paysagers
- Conduite et gestion de l'entreprise agricole

AUTUN

BÂTIMENT CFA BOURGOGNE-FRANCHE-COMTÉ SITE D'AUTUN

Autun
 ☎ 03 72 61 26 12
 batimentcfabourgognefranchecomte.com
 🏠 Internat garçons-filles

.....
Langue vivante :
 • anglais

CAP

- Charpentier bois
- Couvreur
- Électricien
- Maçon
- Menuisier fabricant
- Menuisier installateur
- Métiers du plâtre et de l'isolation
- Monteur en installations sanitaires
- Monteur en installations thermiques
- Peintre applicateur de revêtements
- Serrurier métallier

LYCÉE BONAPARTE PÔLE GÉNÉRAL ET PÔLE TECHNOLOGIQUE ET PROFESSIONNEL

Autun
 ☎ 03 85 86 52 45
 lyceebonaparteautun.fr
 🏠 Internat garçons-filles

.....
Langue vivante :
 • anglais

Bac pro

- Artisanat et métiers d'art option tapisserie d'ameublement
- Maintenance des systèmes de production connectés

BLANZY

LYCÉE PROFESSIONNEL CLAUDIE HAIGNERÉ

Blanzay
 ☎ 03 85 67 76 20
 lyc-chaignere-blanzy.eclat-bfc.fr/
 🏠 Internat garçons-filles

.....
Langues vivantes :
 • anglais

CAP

- Agent de propreté et d'hygiène

Bac pro

- Hygiène, propreté, stérilisation



CHALON-SUR-SAÔNE

LYCÉE POLYVALENT NIÉPCE BALLEURE

Chalon-sur-Saône
☎ 03 85 97 96 00
cite-niepce-balleure.fr
📍 Internat garçons-filles

.....
Langue vivante :
• anglais

CAP

- Réalisations industrielles en chaudronnerie ou soudage option B soudage

LYCÉE PROFESSIONNEL MÉTIERS DU BÂTIMENT THOMAS DUMOREY

Chalon-sur-Saône
☎ 03 85 97 44 19
lyc71-thomasdumorey.ac-dijon.fr
📍 Internat garçons-filles

.....
Langue vivante :
• anglais

CAP

- Constructeur de réseaux de canalisations de travaux publics

Bac pro

- Technicien gaz

PÔLE FORMATION UIMM BOURGOGNE 21-71

Chalon-sur-Saône
☎ 03 80 78 79 50
formation-industries-2171.com

.....
Langue vivante :
• anglais

Bac pro

- Maintenance des systèmes de production connectés
- Technicien en chaudronnerie industrielle
- Technicien en réalisation de produits mécaniques option réalisation et suivi de productions

ETANG-SUR-ARROUX

MAISON FAMILIALE RURALE D'ÉDUCATION ET D'ORIENTATION

Etang-sur-Arroux
☎ 03 85 82 32 35
formationcheval.fr
📍 Internat garçons-filles

.....
Langue vivante :
• anglais

CAP agricole

- Palefrenier soigneur

2de pro

- Productions

Bac pro

- Conduite et gestion de l'entreprise hippique

FONTAINES

LYCÉE AGRICOLE

Fontaines
☎ 03 85 47 82 82
epl-fontaines.fr
📍 Internat garçons-filles

Bac pro

- Conduite et gestion de l'entreprise agricole



GUEUGNON

CFA AGRICOLE DE SAÔNE-ET-LOIRE – SITE GUEUGNON

Gueugnon

☎ 03 85 85 50 00

epl-fontaines.fr

📍 Internat garçons-filles

.....

Langue vivante :

• anglais

CAP agricole

- Métiers de l'agriculture
- Travaux forestiers

Bac pro

- Agroéquipement
- Aménagements paysagers
- Conduite et gestion de l'entreprise agricole

LA CLAYETTE

MAISON FAMILIALE RURALE D'ÉDUCATION ET D'ORIENTATION

La Clayette

☎ 03 85 28 07 07

mfr-la-clayette.com

📍 Internat garçons-filles

.....

Langue vivante :

• anglais

Bac pro

- Services aux personnes et aux territoires

MÂCON

CFA DES MÉTIERS DE L'AUTOMOBILE

Mâcon

☎ 03 85 20 97 00

cfaauto-macon.fr

📍 Internat garçons-filles

CAP

- Maintenance des matériels option A matériels agricoles
- Maintenance des matériels option C matériels d'espaces verts
- Maintenance des véhicules option A voitures particulières
- Maintenance des véhicules option B véhicules de transport routier
- Maintenance des véhicules option C motocycles
- Réparation des carrosseries

Bac pro

- Maintenance des matériels option A matériels agricoles
- Maintenance des véhicules option A voitures particulières
- Maintenance des véhicules option B véhicules de transport routier
- Maintenance des véhicules option C motocycles
- Réparation des carrosseries

MAZILLE

MAISON FAMILIALE RURALE D'ÉDUCATION ET D'ORIENTATION DU CLUNISOIS

Mazille

☎ 03 85 50 80 95

mfr-mazille.fr

📍 Internat garçons-filles

.....

Langue vivante :

• anglais

2de pro

- Conseil vente
- Métiers de la relation client
- Productions

Bac pro

- Conduite et gestion de l'entreprise agricole
- Métiers du commerce et de la vente option A animation et gestion de l'espace commercial
- Technicien conseil vente en alimentation (produits alimentaires et boissons)



L'ANNUAIRE DES ÉTABLISSEMENTS

MERCUREY

CIFA JEAN LAMELOISE

Mercurey
☎ 03 85 98 10 30
cifa-jean-lameoise.com
📍 Internat garçons-filles

- CAP**
- Boucher
 - Boulanger
 - Charcutier-traiteur
 - Commercialisation et services en hôtel-café-restaurant
 - Cuisine
 - Équipier polyvalent du commerce
 - Métiers de la coiffure
 - Pâtissier
- Bac pro**
- Cuisine
 - Métiers du commerce et de la vente option A animation et gestion de l'espace commercial

SAINT-MARCEL

CFA AGRICOLE DE SAÔNE-ET-LOIRE – SITE SAINT-MARCEL

Saint-Marcel
☎ 03 85 42 22 66
epl-fontaines.fr
📍 Internat garçons-filles
.....
Langue vivante :
• anglais

- CAP agricole**
- Jardinier paysagiste
 - Métiers de l'agriculture
- Bac pro**
- Aménagements paysagers
 - Conduite de productions horticoles (arbres, arbustes, fruits, fleurs, légumes)
- BPA**
- Travaux des aménagements paysagers

89 YONNE

AUXERRE

BÂTIMENT CFA BOURGOGNE-FRANCHE-COMTÉ SITE D'AUXERRE

Auxerre
☎ 03 72 61 26 12
batimentcfabourgognefranchecomte.com
📍 Internat garçons-filles
.....
Langue vivante :
• anglais

- CAP**
- Carreleur mosaïste
 - Couvreur
 - Électricien
 - Maçon
 - Menuisier fabricant
 - Métiers du plâtre et de l'isolation
 - Monteur en installations sanitaires
 - Monteur en installations thermiques
 - Peintre applicateur de revêtements
- Bac pro**
- Technicien du bâtiment : organisation et réalisation du gros œuvre

CFA DES COMPAGNONS DU DEVOIR ET DU TOUR DE FRANCE

Auxerre
☎ 03 86 72 01 86
compagnons-du-devoir.com
📍 Internat garçons-filles
.....
Langue vivante :
• anglais

- CAP**
- Couvreur
 - Maçon
 - Réalisations industrielles en chaudronnerie ou soudage option A chaudronnerie



CFA INTERPROFESSIONNEL DE L'YONNE

Auxerre

☎ 03 86 42 03 55

cifayonne.com

📍 Internat garçons-filles

CAP

- Boucher
- Boulanger
- Charcutier-traiteur
- Commercialisation et services en hôtel-café-restaurant
- Cuisine
- Équipier polyvalent du commerce
- Esthétique cosmétique parfumerie
- Maintenance des matériels option A matériels agricoles
- Maintenance des matériels option C matériels d'espaces verts
- Maintenance des véhicules option A voitures particulières
- Maintenance des véhicules option B véhicules de transport routier
- Métiers de la coiffure
- Pâtissier
- Réparation des carrosseries

LYCÉE JEAN-JOSEPH FOURIER

Auxerre

☎ 03 86 72 53 10

lyc89-fourier.ac-dijon.fr

📍 Internat garçons-filles

.....

Langue vivante :

- anglais

CAP

- Électricien
- Monteur en installations sanitaires
- Peintre applicateur de revêtements
- Serrurier métallier

PÔLE FORMATION 58-89, SITE AUXERRE

Auxerre

☎ 03 86 49 26 00

pole-formation.net

📍 Internat garçons-filles

.....

Langue vivante :

- anglais

CAP

- Réalisations industrielles en chaudronnerie ou soudage option A chaudronnerie
- Réalisations industrielles en chaudronnerie ou soudage option B soudage

Bac pro

- Maintenance des systèmes de production connectés
- Technicien en chaudronnerie industrielle
- Technicien en réalisation de produits mécaniques option réalisation et suivi de productions

GRON

MAISON FAMILIALE RURALE DU SÉNONAIS

Gron

☎ 03 86 64 82 82

mfr89.info/gron

📍 Internat garçons-filles

.....

Langue vivante :

- anglais

Bac pro

- Aménagements paysagers
- Conduite de productions horticoles (arbres, arbustes, fruits, fleurs, légumes)

JOIGNY

LYCÉE PRIVÉ SAINT-JACQUES

Joigny

☎ 03 86 62 57 25

saintjacques.org

📍 Internat garçons

Bac pro

- Systèmes numériques option C réseaux informatiques et systèmes communicants



PÔLE FORMATION 58-89, SITE JOIGNY

Joigny

☎ 03 86 49 26 14
pole-formation.net

.....
Langue vivante :
• anglais

Bac pro

- Systèmes numériques option C réseaux informatiques et systèmes communicants

SENS

LYCÉE PROFESSIONNEL PIERRE ET MARIE CURIE

Sens

☎ 03 86 95 72 00
lyc-janot-curie-sens.eclat-bfc.fr/
📍 Internat garçons-filles

.....
Langues vivantes :
• allemand anglais espagnol

Bac pro

- Plastiques et composites

TOUCY

MAISON FAMILIALE RURALE D'ÉDUCATION ET D'ORIENTATION CHAMPEAUX

Toucy

☎ 03 86 44 02 02
mfrtoucy.fr
📍 Internat garçons-filles

.....
Langue vivante :
• anglais

CAP agricole

- Services aux personnes et vente en espace rural

Bac pro

- Services aux personnes et aux territoires

VENOY

CENTRE DE FORMATION PROFESSIONNELLE ET DE PROMOTION AGRICOLE D'AUXERRE - LA BROUSSE

Venoy

☎ 03 86 94 60 20
terresdelyonne.com

CAP

- Constructeur de routes

BPA

- Travaux de la vigne et du vin

CFA AGRICOLE DE L'YONNE

Venoy

☎ 03 86 45 15 23
terresdelyonne.com
📍 Internat garçons-filles

CAP agricole

- Jardinier paysagiste
- Métiers de l'agriculture
- Palefrenier soigneur

Bac pro

- Aménagements paysagers
- Conduite et gestion de l'entreprise hippique

LYCÉE AGRICOLE D'AUXERRE - LA BROUSSE

Venoy

☎ 03 86 94 60 00
terresdelyonne.com
📍 Internat garçons-filles

Bac pro

- Aménagements paysagers
- Conduite et gestion de l'entreprise hippique

BPA

- Travaux de la vigne et du vin



VILLEVALLIER

MAISON FAMILIALE RURALE D'ÉDUCATION ET D'ORIENTATION DU JOVINIEN CENTRE YONNE

Villevallier

☎ 03 86 91 12 15

mfrvillevallier.fr/

📍 Internat garçons-filles

.....

Langue vivante :

• anglais

CAP

- Cuisine
- Production et service en restaurations (rapide, collective, cafétéria)

Bac pro

- Conduite et gestion de l'entreprise agricole

90 TERRITOIRE DE BELFORT

BAVILLIERS

LYCÉE PROFESSIONNEL DENIS DIDEROT

Bavilliers

☎ 03 84 57 37 27

denisdiderot-belfort.fr/

.....

Langues vivantes :

• allemand anglais

Bac pro

- Métiers de l'électricité et de ses environnements connectés
- Microtechniques
- Systèmes numériques option A sûreté et sécurité des infrastructures, de l'habitat et du tertiaire
- Systèmes numériques option B audiovisuels, réseau et équipement domestiques
- Systèmes numériques option C réseaux informatiques et systèmes communicants
- Technicien en réalisation de produits mécaniques option réalisation et suivi de productions

BELFORT

CFA MUNICIPAL DE BELFORT

Belfort

☎ 03 70 04 80 80

cfa.mairie-belfort.com/

CAP

- Boucher
- Boulanger
- Commercialisation et services en hôtel-café-restaurant
- Cuisine
- Équipier polyvalent du commerce
- Maintenance des véhicules option A voitures particulières
- Métiers de la coiffure
- Pâtissier

Bac pro

- Commercialisation et services en restauration
- Cuisine
- Maintenance des véhicules option A voitures particulières
- Métiers du commerce et de la vente option A animation et gestion de l'espace commercial

CFAI UIMM FRANCHE-COMTE SITE DE BELFORT

Belfort

☎ 03 84 58 47 47

cfai.org

CAP

- Conducteur d'installations de production

Bac pro

- Maintenance des systèmes de production connectés
- Pilote de ligne de production



L'ANNUAIRE DES ÉTABLISSEMENTS

LYCÉE PROFESSIONNEL PRIVÉ SAINT-JOSEPH

Belfort
☎ 03 84 46 62 72
saintjosephbelfort.fr

.....
Langues vivantes :
• allemand anglais espagnol

Bac pro

- Assistance à la gestion des organisations et de leurs activités

LYCÉE PROFESSIONNEL RAOUL FOLLEREAU

Belfort
☎ 03 84 90 16 00
lyc-rfollereau-belfort.eclat-bfc.fr
📍 Internat garçons-filles

.....
Langue vivante :
• anglais

Bac pro

- Assistance à la gestion des organisations et de leurs activités
- Logistique
- Métiers du commerce et de la vente option A animation et gestion de l'espace commercial
- Métiers du commerce et de la vente option B prospection clientèle et valorisation de l'offre commerciale
- Technicien en chaudronnerie industrielle

DELLE

LYCÉE PROFESSIONNEL JULES FERRY

Delle
☎ 03 84 58 49 10
citeferrydelle.fr

.....
Langues vivantes :
• allemand anglais

CAP

- Production et service en restaurations (rapide, collective, cafétéria)

Bac pro

- Accompagnement, soins et services à la personne option B en structure
- Assistance à la gestion des organisations et de leurs activités
- Maintenance des systèmes de production connectés
- Métiers de l'électricité et de ses environnements connectés

VALDOIE

CFA AGRICOLE DU TERRITOIRE DE BELFORT

Valdoie
☎ 03 84 58 49 61
valdoie-formation.fr
📍 Internat garçons-filles

.....
Langues vivantes :
• allemand anglais

CAP agricole

- Jardinier paysagiste

Bac pro

- Aménagements paysagers
- Technicien conseil vente en animalerie

LYCÉE AGRICOLE DE VALDOIE LUCIEN QUELET

Valdoie
☎ 03 84 58 49 60
valdoie-formation.fr
📍 Internat garçons-filles

.....
Langues vivantes :
• allemand anglais

Bac pro

- Conduite de productions horticoles (arbres, arbustes, fruits, fleurs, légumes)



CLÉOR

LES INFORMATIONS MÉTIERS
EN BOURGOGNE-FRANCHE-COMTÉ
À PORTÉE DE MAIN



AVEC CLÉOR, TU DÉCOUVRES :

Les débouchés

Le salaire

Les entreprises

Les secteurs qui recrutent

Les perspectives d'évolution

Les formations régionales et nationales correspondantes



bourgogne-franche-comte.cleor.org

Des questions sur les cursus après la 3^e et le bac ?

Sur la voie professionnelle ou l'apprentissage ?

Vous avez envie de découvrir les métiers de demain ?

De trouver votre formation dans la région ?

D'échanger avec un.e conseiller.e ?



**LA GALERIE DE
L'ORIENTATION**
EST LÀ POUR ÇA !

**Trouvez toutes les réponses pour votre
avenir en un clic sur www.eclat-bfc.fr**